

LEIS - DECRETOS - PORTARIAS

DECRETOS

Em, 23 de dezembro de 2021.
DECRETO N° 38613

Dispõe sobre abertura de crédito adicional complementar no valor de R\$ 1.500.000,00
GUSTAVO HENRIC COSTA, PREFEITO DA CIDADE DE GUARULHOS, no uso da atribuição que lhe confere o inciso XIV, do artigo 63, da Lei Orgânica do Município e da autorização contida no artigo 5º, da Lei Municipal n° 7.885, de 23 de dezembro de 2020 e em conformidade com o que consta no processo administrativo n° 4141/2021;

DECRETA:

Art. 1º Fica aberto ao Orçamento do Município, um crédito adicional no valor de R\$ 1.500.000,00 (um milhão e quinhentos mil reais), para suplementar a seguinte classificação orçamentária, conforme fonte de recursos e aplicação indicados do orçamento vigente:

Classificação Orçamentária	Descrição da Ação	Suplementa R\$
8020.0433100692.215.01.1100000.339139.000	Benefícios ao Trabalhador - Encargos	1.500.000,00
TOTAL		1.500.000,00

Art. 2º Os recursos necessários à abertura do crédito de que trata o presente Decreto, decorrerão da anulação da seguinte dotação, conforme fonte de recursos e aplicação indicados do orçamento vigente:

Classificação Orçamentária	Descrição da Ação	Reduz R\$
1110.0412200402.138.01.1100000.319011.000	Gestão e Modernização de Recursos Humanos	1.500.000,00
TOTAL		1.500.000,00

Art. 3º Este Decreto entrará em vigor na data de sua publicação, revogadas as disposições em contrário.

DECRETO N° 38614

Dispõe sobre abertura de crédito adicional complementar no valor de R\$ 17.400.000,00.

GUSTAVO HENRIC COSTA, PREFEITO DA CIDADE DE GUARULHOS, no uso da atribuição que lhe confere o inciso XIV, do artigo 63, da Lei Orgânica do Município e da autorização contida no artigo 5º, da Lei Municipal n° 7.885, de 23 de dezembro de 2020 e em conformidade com o que consta no processo administrativo n° 81/2021;

DECRETA:

Art. 1º Fica aberto ao Orçamento do Município, um crédito adicional no valor de R\$ 17.400.000,00 (dezesete milhões e quatrocentos mil reais), para suplementar as seguintes classificações orçamentárias, conforme fonte de recursos e aplicação indicados do orçamento vigente:

Classificação Orçamentária	Descrição da Ação	Suplementa R\$
8010.2884609010.006.01.1100000.459065.000	Integralização de Capital	4.500.000,00
8010.1712200662.005.01.1100000.339047.000	Obrigações Contributivas Diversas	3.800.000,00
8010.2884609010.002.01.1100000.339092.000	Sentenças Judiciais	9.100.000,00
TOTAL		17.400.000,00

Art. 2º Os recursos necessários à abertura do crédito de que trata o presente Decreto, decorrerão da anulação das seguintes dotações, conforme fonte de recursos e aplicação indicados do orçamento vigente:

Classificação Orçamentária	Descrição da Ação	Reduz R\$
0610.0206200492.157.01.1000030.319011.030	Manutenção das Procuradorias, Departamentos e Divisões	574.951,27
0791.1012200012.001.01.3100000.319016.001	Administração do Sistema Único de Saúde	195.227,49
0791.1030100022.009.01.3100000.319011.001	Desenvolvimento das Ações de Atenção Básica em Saúde	160.473,01
0791.1030100022.009.01.3100000.319016.001	Desenvolvimento das Ações de Atenção Básica em Saúde	42.091,01
0791.1030200032.016.01.3100000.319011.001	Desenvolvimento das Ações de Média e Alta Complexidade e Atenção Especializada	1.201.135,74
0791.1030200032.016.01.3100000.319016.001	Desenvolvimento das Ações de Média e Alta Complexidade e Atenção Especializada	485.234,15
0791.1030500042.023.01.3100000.319011.001	Administração e Gestão dos Serviços de Vigilância em Saúde	590.837,76
0791.1030500042.023.01.3100000.319016.001	Administração e Gestão dos Serviços de Vigilância em Saúde	134.335,72
1110.0412200402.138.01.1100000.319011.000	Gestão e Modernização de Recursos Humanos	1.691.155,64
0110.0103100802.206.01.1100000.319011.000	Manutenção dos Gabinetes dos Vereadores	874.221,72
0110.0103100802.206.01.1100000.339046.000	Manutenção dos Gabinetes dos Vereadores	210.867,95
0110.0103100802.208.01.1100000.339039.000	Produções/Transmissões Radiotelevisivas e Divulgação do Trabalho Legislativo	1.773.915,44
0110.0112200792.205.01.1100000.339039.000	Adequações e Reforma da Sede Própria	448.218,67
0110.0112200792.205.01.1100000.449051.000	Adequações e Reforma da Sede Própria	3.439.444,00
0110.0112200812.210.01.1100000.319005.000	Gestão e Modernização da Câmara Municipal	53.578,32
0110.0112200812.210.01.1100000.319011.000	Gestão e Modernização da Câmara Municipal	1.231.332,91
0110.0112200812.210.01.1100000.319013.000	Gestão e Modernização da Câmara Municipal	920.514,20
0110.0112200812.210.01.1100000.319016.000	Gestão e Modernização da Câmara Municipal	62.108,21
0110.0112200812.210.01.1100000.319113.000	Gestão e Modernização da Câmara Municipal	60.976,02
0110.0112200812.210.01.1100000.339008.000	Gestão e Modernização da Câmara Municipal	25.557,34
0110.0112200812.210.01.1100000.339030.000	Gestão e Modernização da Câmara Municipal	465.142,91
0110.0112200812.210.01.1100000.339039.000	Gestão e Modernização da Câmara Municipal	1.551.865,86
0110.0112200812.210.01.1100000.339040.000	Gestão e Modernização da Câmara Municipal	447.923,78
0110.0112200812.210.01.1100000.339046.000	Gestão e Modernização da Câmara Municipal	381.809,10
0110.0112200812.210.01.1100000.449052.000	Gestão e Modernização da Câmara Municipal	224.428,92
0110.2884609060.001.01.1100000.339093.000	Encargos, Restituições e Indenizações Diversas	61.024,52
0110.2884609060.008.01.1100000.319003.000	Beneficiários e Pensionistas da Extinta Carteira do Ipesp - Inativos	89.628,34
0110.2884609060.009.01.1100000.319094.000	Restituição Previdenciária - Inativos	1.000,00
0110.2884609060.010.01.1100000.319094.000	Pagamento de Aposentadoria e/ou Benefícios Especiais - Inativos	1.000,00
TOTAL		17.400.000,00

Art. 3º Este Decreto entrará em vigor na data de sua publicação, revogadas as disposições em contrário.

PORTARIAS

Em, 23 de dezembro de 2021.
PORTARIA N° 3556/2021-GP

GUSTAVO HENRIC COSTA, Prefeito da Cidade de Guarulhos, no uso de suas atribuições legais, Considerando o disposto no artigo 63, incisos IX e XIV da Lei Orgânica do Município, Considerando o disposto no Decreto n° 34.980/2018 e o que consta do memorando n° 103/2021-SS02, **DELEGA** com ônus à Municipalidade, no período de 27.12.2021 a 10.01.2022, a servidora **Adriana da Silva**

Monção Barros (código 15821), Gerência de Projetos e Programas (281), para responder cumulativamente pelas atribuições do cargo de **Diretor de Departamento** (302), lotado na SS02, no impedimento de Valeska Aubin Zanetti Mion.

PORTARIA N° 3557/2021-GP

GUSTAVO HENRIC COSTA, Prefeito da Cidade de Guarulhos, no uso de suas atribuições legais, Considerando o disposto no artigo 63, incisos IX e XIV da Lei Orgânica do Município, Considerando o disposto no Decreto n° 34.980/2018 e o que consta do memorando n° 108/2021-SS18, **DELEGA** com ônus à Municipalidade, no período de 03.01.2022 a 17.01.2022, o servidor **Bruno Menon do Nascimento** (código 48765), Chefe de Divisão Técnica (350), para responder cumulativamente pelas atribuições do cargo de **Diretor de Departamento** (302), lotado na SS18, no impedimento de Wonderson Moreno.

PORTARIA N° 3558/2021-GP

GUSTAVO HENRIC COSTA, Prefeito da Cidade de Guarulhos, no uso de suas atribuições legais, Considerando o disposto no artigo 63, incisos IX e XIV da Lei Orgânica do Município, Considerando o disposto no Decreto n° 34.980/2018 e o que consta do memorando n° 201/2021-SM, **DELEGA** com ônus à Municipalidade, no período de 03.01.2022 a 17.01.2022, o servidor **Gilberto Nogueira Penido Junior** (código 59280), Chefe de Divisão Técnica (350), para responder cumulativamente pelas atribuições do cargo de **Diretor de Departamento** (302), lotado na SM03, no impedimento de Fernanda de Castro Magalhães.

PORTARIA N° 3559/2021-GP

GUSTAVO HENRIC COSTA, Prefeito da Cidade de Guarulhos, no uso de suas atribuições legais, Considerando o disposto no artigo 63, incisos IX e XIV da Lei Orgânica do Município, Considerando o disposto no Decreto n° 34.980/2018 e o que consta do memorando n° 202/2021-SM, **DELEGA** com ônus à Municipalidade, no período de 03.01.2022 a 07.01.2022, a servidora **Regina Soares Parra Gonçalves** (código 42724), Chefe de Seção Administrativa (353), para responder cumulativamente pelas atribuições do cargo de **Diretor de Departamento** (302), lotado na SM02, no impedimento de Styvenson Noboru Koga.

PORTARIA N° 3560/2021-GP

GUSTAVO HENRIC COSTA, Prefeito da Cidade de Guarulhos, no uso de suas atribuições legais, Considerando o disposto no artigo 63, incisos IX e XIV da Lei Orgânica do Município, Considerando o disposto no Decreto n° 34.980/2018 e o que consta do memorando n° 147/2021-STMU, **DELEGA** com ônus à Municipalidade, no período de 03.01.2022 a 11.01.2022, o servidor **Evandro Bodoia Araujo** (código 28513), Chefe de Divisão Técnica (350), para responder cumulativamente pelas atribuições do cargo de **Diretor de Departamento** (302), lotado na STMU04, no impedimento de Fabio Ferreira Durço.

PORTARIA N° 3561/2021-GP

GUSTAVO HENRIC COSTA, Prefeito da Cidade de Guarulhos, no uso de suas atribuições legais, Considerando o disposto no artigo 63, incisos IX e XIV da Lei Orgânica do Município, Considerando o disposto no Decreto n° 34.980/2018 e o que consta do memorando n° 232/2021-COMPDEC, **DELEGA** com ônus à Municipalidade, no período de 03.01.2022 a 16.01.2022, o servidor **Fabio Ronald Castilho dos Reis** (código 59582), Chefe de Seção Técnica (352), para responder cumulativamente pelas atribuições do cargo de **Coordenador** (300), lotado na COMPDEC, no impedimento de Waldir Pires.

PORTARIA N° 3562/2021-GP

MAURICIO SEGANTIN, Chefe de Gabinete do Prefeito, no uso de suas atribuições legais, conferidas pelo Decreto n° 38.197/2021, Considerando o artigo 63, incisos IX e XIV da Lei Orgânica do Município e o que consta do memorando n° 203/2021-SM,

SUSTA os efeitos da Portaria n° 2.037/2020-GP, que designou a servidora **Luciana Braido Carrara** (código 14183), para exercer as funções de **Supervisão de Setor** (277-234), lotada na SM00.00.02.01.

PORTARIA N° 3563/2021-GP

MAURICIO SEGANTIN, Chefe de Gabinete do Prefeito, no uso de suas atribuições legais, conferidas pelo Decreto n° 38.197/2021, Considerando o artigo 63, incisos IX e XIV da Lei Orgânica do Município e o que consta do memorando n° 272/2021-SEL,

SUSTA os efeitos da Portaria n° 1.125/2017-GP, que designou o servidor **Antonio Romeu Rosante** (código 18934), para exercer as funções de **Chefe de Seção Técnica** (352-187), lotada na SELSEL01.02.02.

PORTARIA N° 3564/2021-GP

MAURICIO SEGANTIN, Chefe de Gabinete do Prefeito, no uso de suas atribuições legais, conferidas pelo Decreto n° 38.197/2021,

Considerando o artigo 63, incisos IX e XIV da Lei Orgânica do Município e o que consta do memorando n° 078/2021-SH,

SUSTA os efeitos da Portaria n° 658/2021-GP, que designou o servidor **William Merchel** (código 12834), para exercer as funções de **Chefe de Seção Técnica** (352-386), lotada na SH02.05.01.

PORTARIA N° 3565/2021-GP

MAURICIO SEGANTIN, Chefe de Gabinete do Prefeito, no uso de suas atribuições legais, conferidas pelo Decreto n° 38.197/2021,

Considerando o artigo 63, incisos IX e XIV da Lei Orgânica do Município,

TORNA SEM EFEITO por não comparecimento, as seguintes Portarias, no que dizem respeito aos senhores abaixo relacionados, lotados conforme segue:

1-PORTARIA: 3.343/2021-GP

CARGO: MÉDICO AMBULATORIAL (617) SS

NOMES:

CARLA BANDINI CARLIN PASSOS (175)

MARINA LOTUFO ESVAEL RODRIGUES (557)

ANDREA KARLA MOURA DE FARIAS (801)

ALICIA GONÇALVES TELES (714)

RAQUEL YUMI SAKAMOTO (162)

GUILHERME COX CABRAL ALVES DOS SANTOS (16)

2-PORTARIA: 3.345/2021-GP

CARGO: MÉDICO DE FAMÍLIA (463) SS

NOMES:

ANA FLAVIA DOS SANTOS BOA SORTE (24)

MARIANA ARAUJO LIMA CHAVES (97)

LIVIA TAVARES DE ALMEIDA VERISSIMO (13)

3-PORTARIA: 3.348/2021-GP

CARGO: MÉDICO PEDIATRA AMBULATORIAL (606) SS

NOME: GUSTAVO FARIA DE MATOS (673)

4-PORTARIA: 3.349/2021-GP

CARGO: MÉDICO PEDIATRA URGÊNCIA E EMERGÊNCIA (607) SS

NOMES:

ALESSANDRA MASIUKIEWYCZ (455)

JAMILLY DYENNE MELÃO FERNANDES (588)

5-PORTARIA: 3.350/2021-GP

CARGO: MÉDICO PSIQUIATRA AMBULATORIAL (610) SS

NOMES:

VICTOR SANTOS DE SOUZA (872)

RAPHAEL CASTIGLIONI NASCIMENTO (457)

6-PORTARIA: 3.351/2021-GP

CARGO: MÉDICO URGÊNCIA E EMERGÊNCIA (618) SS

CERTIFICAÇÃO DIGITAL

Esta publicação é Certificada Digitalmente, acesse o guia de Certificação Digital: diariooficial.guarulhos.sp.gov.br.

Caso haja necessidade de cópias autenticadas em papel, contate a Chefia de Gabinete do Prefeito do Município de Guarulhos, no endereço abaixo:

Av. Bom Clima, 91 - Bom Clima - Guarulhos - SP

NOMES:

BRUNA GABRIELLI TASSINARI (521)
 ABRAHÃO BALDINO (372)
 RAFAEL DE SENA JUSTINO (2212)
7-PORTARIA: 3.352/2021-GP
CARGO: MÉDICO ENDOCRINOLOGISTA (575) SS
NOME: RAIANE PINA CRESPO TEIXEIRA (337)
8-PORTARIA: 3.354/2021-GP
CARGO: CIRURGIÃO DENTISTA (406) SS
NOME: DIONÍSIO ARANHA BUENO DO PRADO (248)
9-PORTARIA: 3.356/2021-GP
CARGO: ESPECIALISTA EM SAÚDE (PSICÓLOGO) (438)
NOMES:
 LENILDA LIRA BARBIERI (223) SS01
 GUILHERME QUEIROZ CARBONI NOGUEIRA (197) SS19
10-PORTARIA: 3.357/2021-GP
CARGO: ESPECIALISTA EM SAÚDE (SERVIÇO SOCIAL) (438) SS01
NOME: ANA CRISTINA BORGES PIMENTA (52)
11-PORTARIA: 3.358/2021-GP
CARGO: PRÁTICO EM FARMÁCIA (487) SS
NOME: THAIS DE SOUZA FEITOZA (131)
12-PORTARIA: 3.359/2021-GP
CARGO: ASSISTENTE DE GESTÃO ESCOLAR (383) SE
NOME: DIANA MARQUES (347)

PORTARIA Nº 3566/2021-GP

MAURICIO SEGANTIN, Chefe de Gabinete do Prefeito, no uso de suas atribuições legais, conferidas pelo Decreto nº 38.197/2021, Considerando o artigo 63, incisos IX e XIV da Lei Orgânica do Município, Considerando o artigo 31 da Lei Municipal nº 6.814/2011, Lei Municipal nº 7.562/2017 e o que consta do memorando nº 203/2021-SM,

DESIGNA

Servidor (a): Rubens Koakutsu (código 69211) (384);
Para: Supervisão de Setor (277-234), lotada na SM00.00.02.01;
Decorrência: sustação da designação de Luciana Braido Carrara

PORTARIA Nº 3567/2021-GP

MAURICIO SEGANTIN, Chefe de Gabinete do Prefeito, no uso de suas atribuições legais, conferidas pelo Decreto nº 38.197/2021, Considerando o artigo 63, incisos IX e XIV da Lei Orgânica do Município, Considerando o artigo 31 da Lei Municipal nº 6.814/2011, Lei Municipal nº 7.562/2017 e o que consta do memorando nº 078/2021-SH,

DESIGNA

Servidor (a): Marcelo Cristiano da Cruz (código 34626) (468);
Para: Chefe de Seção Técnica (352-386), lotada na SH02.05.01;
Decorrência: sustação da designação de William Merchel

PORTARIA Nº 3568/2021-GP

MAURICIO SEGANTIN, Chefe de Gabinete do Prefeito, no uso de suas atribuições legais, conferidas pelo Decreto nº 38.197/2021, Considerando o artigo 63, incisos IX e XIV da Lei Orgânica do Município, Considerando o artigo 31 da Lei Municipal nº 6.814/2011, Lei Municipal nº 7.562/2017 e o que consta do memorando nº 272/2021-SEL,

DESIGNA

Servidor (a): Rogerio Eugenio dos Santos (código 19226) (404);
Para: Chefe de Seção Técnica (352-187), lotada na SELSEL01.02.02;
Decorrência: sustação da designação de Antonio Romeu Rosante, sustando-se a Portaria 1.087/2018-GP

PORTARIA Nº 459/2021-SGE

O Secretário Municipal de Gestão **ADAM AKIHIRO KUBO**, no uso das atribuições que lhe são conferidas pelo Decreto nº 21.310/2001, Considerando o disposto no artigo 63, incisos IX e XIV da Lei Orgânica do Município, **APOSTILA** as Portarias abaixo relacionadas, para fazer constar seus nomes atuais:

PORTARIANº	ANTERIOR	ATUAL
743/2012-GP	ELKA ALESSANDRA DE ARAUJO PIRES (CÓDIGO 53782)	ELKA ALESSANDRA DE ARAUJO
3.312/2021-GP	GEICIANE DE PAULA ARAUJO (CÓDIGO 72828)	GEICIANE DE PAULA ARAUJO GONSAGA
1.143/2001-GP	GEISA DE MENEZES CALIXTO (CÓDIGO 29453)	GEISA DE MENEZES CALIXTO DO PORTO
2.417/2019-GP	JONATA SANCHES DA SILVA (CÓDIGO 68712)	JONATA SANCHES ARAUJO
3.053/2001-GP	NIOLANDA DOS SANTOS SANTANA (CÓDIGO 30360)	NIOLANDA DOS SANTOS

PORTARIA Nº 460/2021-SGE

O Secretário Municipal de Gestão **ADAM AKIHIRO KUBO**, no uso das atribuições que lhe são conferidas pelo Decreto nº 21.310/2001, Considerando o disposto no artigo 63, incisos IX e XIV da Lei Orgânica do Município, **RETIFICA** a Portaria nº 171/2021-SGMSAI/DRA para fazer constar que o nome correto é Valter de Souza Fontes (código 27230).

PORTARIA Nº 461/2021-SGE

O Secretário Municipal de Gestão **ADAM AKIHIRO KUBO**, no uso das atribuições que lhe são conferidas pelo Decreto nº 21.310/2001, Considerando o disposto no artigo 63, incisos IX e XIV da Lei Orgânica do Município, **RETIFICA** as Portarias abaixo relacionadas, conforme segue:
 1-188/2021-SGMSAI/DRA, referente à servidora Marcia Gonçalves Ferreira, para fazer constar que o código

funcional correto é 57258;
 2-190/2021-SGMSAI/DRA, referente ao servidor José Wagner do Carmo (código 69024), para fazer constar que fica prorrogada a Portaria nº 067/2021-SGMSAI/DRA;
 3-190/2021-SGMSAI/DRA, referente à servidora Silvia dos Santos Coimbra (código 14945), para fazer constar que fica prorrogada a Portaria nº 071/2021-SGMSAI/DRA;
 4-190/2021-SGMSAI/DRA, para fazer constar que fica prorrogada a Portaria nº 079/2021-SGMSAI/DRA para os seguintes servidores: Claudio Medeiros (código 69041); Francisco José Juvenal da Silva (código 68836); Marco Antonio da Silva Pires (código 69234); Samuel Alves Bezerra (código 68796); Sandro Gilberto Pereira (código 69225); Sergio Jeronimo dos Santos (código 69279); Valter Douglas Rodrigues (código 68876).

ERRATA

Retificação do Decreto Municipal nº 38604, de 16/12/2021, publicado no Diário Oficial nº 126/2021-GP, de 17/12/2021, conforme segue:

Onde se lê:

Art. 1º Este Decreto altera o Decreto Municipal nº 28273, de 25/11/2020, estabelecendo os limites do perímetro da Estação Ecológica Municipal do Tanque Grande.

Leia-se:

Art. 1º Este Decreto altera o Decreto Municipal nº 28273, de 25/11/2010, estabelecendo os limites do perímetro da Estação Ecológica Municipal do Tanque Grande.

CHEFIA DE GABINETE

FUNDO SOCIAL DE SOLIDARIEDADE

OFICIAL DO REGISTRO CIVIL DAS PESSOAS NATURAIS
 Primeiro Subdistrito
 Sidney Pellicci Monteiro

Faço saber que pretendem se casar e apresentaram os documentos exigidos pelo art. 1525 do Código Civil Brasileiro.

Caíque Souza Aragão, estado civil solteiro, profissão conferente, nascido em Guarulhos, SP no dia dois de setembro de mil novecentos e noventa e quatro (02/09/1994), residente e domiciliado em neste Subdistrito, Guarulhos, SP, filho de Roberio Nunes Aragão e de Adriana Aparecida de Sousa.

Larissa Amanda Romão da Silva, estado civil solteira, profissão assessora de vendas, nascida em Guarulhos, SP no dia oito de julho de mil novecentos e noventa e nove (08/07/1999), residente e domiciliada em neste Subdistrito, Guarulhos, SP, filha de Ricardo Alexandre da Silva e de Rosane Romão da Silva.

SECRETARIA DE GOVERNO MUNICIPAL

DEPARTAMENTO DE FORMALIZAÇÃO E ACOMPANHAMENTO DE CONTRATOS DE LOCAÇÃO DE IMÓVEIS E COMODATOS

RESUMO DO TERMO DE ADITAMENTO

Locatário: MUNICÍPIO DE GUARULHOS
Locador: ABEL RODRIGUES DA CRUZ
Objeto: 50% da Locação do imóvel situado na Rua Hilário Pires de Freitas, n.º 166 (antigo 37), Jardim Fortaleza - Guarulhos-SP
Finalidade: Unidade Básica de Saúde Fortaleza
Contrato n.º: 004205/2015-CL **Aditamento n.º :** 002
Processo n.º: 57.284/2015
Data da Assinatura: 23/11/2021
Vigência: 60 (sessenta) meses, de 23/11/2021 a 23/11/2026
Gestor do Contrato: Alessandra Aparecida de Oliveira - CF. 38.869
Fiscal do Contrato: Patrícia Prata Terra de Freitas - CF. 60.069
Valor: O preço do aluguel mensal passará a ser de R\$ 2.000,00 (dois mil reais)
Recurso Orçamentário: 0791.1030100022.009.05.3000157.339036.621
Secretaria da Saúde

RESUMO DO TERMO DE ADITAMENTO

Locatário: MUNICÍPIO DE GUARULHOS
Locadora: MARIA EUGENIA PESTANA GARCES DA CRUZ
Objeto: 50% da Locação do imóvel situado na Rua Hilário Pires de Freitas, n.º 166 (antigo 37), Jardim Fortaleza - Guarulhos-SP
Finalidade: Unidade Básica de Saúde Fortaleza
Contrato n.º: 004305/2015-CL **Aditamento n.º :** 002
Processo n.º: 57.284/2015
Data da Assinatura: 23/11/2021
Vigência: 60 (sessenta) meses, de 23/11/2021 a 23/11/2026
Gestor do Contrato: Alessandra Aparecida de Oliveira - CF. 38.869
Fiscal do Contrato: Patrícia Prata Terra de Freitas - CF. 60.069
Valor: O preço do aluguel mensal passará a ser de R\$ 2.000,00 (dois mil reais)
Recurso Orçamentário: 0791.1030100022.009.05.3000157.339036.621
Secretaria da Saúde



SE FOR PARA SAIR DE CASA, QUE SEJA PARA DOAR SANGUE!

Doe sangue e salve até 4 vidas.

AJUDE OS HEMOCENTROS DA CIDADE

Hemocentro Hospital Stella Maris
 Rua Maria Candida Pereira, 568 - Itapegica
 De segunda a sexta, das 8h às 16h - **Tel.: 2423-8500**

Hemocentro São Lucas
 Rua Santo Antônio, 95 - Centro
 De segunda a sexta, das 8h às 16h - **Tel.: 3660-6040**

Hospital Geral de Guarulhos
 Alameda dos Lírios, 300 - Parque Cecap
 De segunda a sexta, das 8h às 15h - **Tel.: 3466-1350**



SECRETARIA DE GESTÃO

PORTARIA Nº 056/2021-SGE (GB)

O Secretário Municipal de Gestão ADAM AKIHIRO KUBO, no uso das atribuições legais que lhe são conferidas no Decreto 21.310/2001,

Considerando o artigo 63, inciso IX e XIV da Lei Orgânica do Município

RESOLVE:

1- Retificar o anexo - I da Portaria nº 010/2019-SGE (SERVIDORES TRANSPOSTOS), para fazer constar a seguinte alteração:

I - Exclusão, a contar de 01/01/2022:

Funcionário	Matr.	Emprego	Motivo
SERGIO LUIZ CARLOS	17587	MOTORISTA	ART. 3º - III

2- O servidor excluído mencionado no item I da presente Portaria, em face do que determina o artigo 5º da Lei 7.696/19 de 27/02/2019, passa a compor o quadro especial suplementar, regido pela Consolidação das Leis do Trabalho - C.L.T.

DEPARTAMENTO DE RECURSOS HUMANOS

EDITAL DE DECISÃO DE RECURSOS Nº. 24/2021-SGE01

O Presidente da Comissão Organizadora do Concurso Público para o cargo de **PROFESSOR DE EDUCAÇÃO INFANTIL**, aberto através do Edital nº. 10/2019-SGE01, no uso de suas atribuições legais, por meio das informações transmitidas pela Fundação VUNESP,

TORNA PÚBLICO

1- As decisões proferidas nos recursos interpostos contra as notas da **Prova de Títulos**, conforme Anexo Único que acompanha este Edital.

2- A manifestação contendo a resposta formalizada pela Banca Examinadora estará disponível no site da VUNESP, no endereço eletrônico: www.vunesp.com.br, na página deste Concurso Público.

E, para que ninguém possa alegar desconhecimento é expedido o presente Edital.

Guarulhos, em 23 de dezembro de 2021.

CLODOALDO LOPES

Presidente da Comissão

ANEXO ÚNICO DO EDITAL DE DECISÃO DE RECURSOS Nº. 24/2021-SGE01

RECURSO	CANDIDATO	INSCRIÇÃO	OPÇÃO	PROVA	RESULTADO
154345	ALDA OLIVEIRA DE ARAUJO VARELA	77648650	Professor de Educação Infantil (Atuação Multidisciplinar na Educação Infantil)	003 - Prova de Títulos	INDEFERIDO
154328	ALINE DE SOUZA PADILHA	76775410	Professor de Educação Infantil (Atuação Multidisciplinar na Educação Infantil)	003 - Prova de Títulos	INDEFERIDO
154298	ALINE PERON BOLAGNESI FERREIRA DA SILVA	76685438	Professor de Educação Infantil (Atuação Multidisciplinar na Educação Infantil)	003 - Prova de Títulos	DEFERIDO NOTA ALTERADA EM ESPECIALIZAÇÃO PARA 2 PONTOS
154358	AMANDA CASTILHO BESERRA	76483126	Professor de Educação Infantil (Atuação Multidisciplinar na Educação Infantil)	003 - Prova de Títulos	INDEFERIDO
154217	ANA CAROLINA SOTO REIS MENECHINI	78047838	Professor de Educação Infantil (Atuação Multidisciplinar na Educação Infantil)	003 - Prova de Títulos	INDEFERIDO
154248	ANDRESSA VERMIGLIO PAGLIAI	77960769	Professor de Educação Infantil (Atuação Multidisciplinar na Educação Infantil)	003 - Prova de Títulos	INDEFERIDO
154308	BEATRIZ TEOTONIO DA SILVA	76280969	Professor de Educação Infantil (Atuação Multidisciplinar na Educação Infantil)	003 - Prova de Títulos	INDEFERIDO
154257	BRUNA ROMAO DE CARVALHO	77441559	Professor de Educação Infantil (Atuação Multidisciplinar na Educação Infantil)	003 - Prova de Títulos	INDEFERIDO
154279	CLEICIANE SEGANTINI	77476492	Professor de Educação Infantil (Atuação Multidisciplinar na Educação Infantil)	003 - Prova de Títulos	INDEFERIDO
154256	DAHIS GABRIELLE ROCHA	76479951	Professor de Educação Infantil (Atuação Multidisciplinar na Educação Infantil)	003 - Prova de Títulos	DEFERIDO NOTA ALTERADA EM ESPECIALIZAÇÃO PARA 1 PONTO
154307	DANIELA SANCHES GONCALVES	77779576	Professor de Educação Infantil (Atuação Multidisciplinar na Educação Infantil)	003 - Prova de Títulos	INDEFERIDO
154342	DANIELE VIEIRA VITOR	76772837	Professor de Educação Infantil (Atuação Multidisciplinar na Educação Infantil)	003 - Prova de Títulos	INDEFERIDO
154329	EDILAMAR GABRIEL DOS SANTOS	76524256	Professor de Educação Infantil (Atuação Multidisciplinar na Educação Infantil)	003 - Prova de Títulos	INDEFERIDO
154246	ELLEN SANTOS SILVA RODRIGUES	76190072	Professor de Educação Infantil (Atuação Multidisciplinar na Educação Infantil)	003 - Prova de Títulos	INDEFERIDO
154202	ERIKA PINHEIRO DE ABREU	76912523	Professor de Educação Infantil (Atuação Multidisciplinar na Educação Infantil)	003 - Prova de Títulos	INDEFERIDO
154268	FABIA ALMEIDA DA SILVA	76195872	Professor de Educação Infantil (Atuação Multidisciplinar na Educação Infantil)	003 - Prova de Títulos	INDEFERIDO
154319	FABIANA GUEDES DOS SANTOS	76666840	Professor de Educação Infantil (Atuação Multidisciplinar na Educação Infantil)	003 - Prova de Títulos	INDEFERIDO
154310	IMACULADA CONCEICAO CARNEIRO FERREIRA	78066107	Professor de Educação Infantil (Atuação Multidisciplinar na Educação Infantil)	003 - Prova de Títulos	DEFERIDO PARCIALMENTE NOTA ALTERADA EM ESPECIALIZAÇÃO PARA 2 PONTOS
154194	JESSICA BESERRA OLIVEIRA FRANCO	76719839	Professor de Educação Infantil (Atuação Multidisciplinar na Educação Infantil)	003 - Prova de Títulos	INDEFERIDO
154245	JESSICA MAXIMO GARCIA	77440579	Professor de Educação Infantil (Atuação Multidisciplinar na Educação Infantil)	003 - Prova de Títulos	INDEFERIDO
154301	JOCIANE SILVA PEREIRA	77546997	Professor de Educação Infantil (Atuação Multidisciplinar na Educação Infantil)	003 - Prova de Títulos	INDEFERIDO
154201	JULCILEIA ALMEIDA DOS SANTOS	76424910	Professor de Educação Infantil (Atuação Multidisciplinar na Educação Infantil)	003 - Prova de Títulos	INDEFERIDO
154336	JULIANA RUBEM FERREIRA	78062926	Professor de Educação Infantil (Atuação Multidisciplinar na Educação Infantil)	003 - Prova de Títulos	INDEFERIDO
154317	JULIANA SILVA SHIMURA	77253019	Professor de Educação Infantil (Atuação Multidisciplinar na Educação Infantil)	003 - Prova de Títulos	DEFERIDO PARCIALMENTE NOTA ALTERADA EM ESPECIALIZAÇÃO PARA 1 PONTO
154362	KATHERYN BRITO ISALTO SILVA FERNANDES	76741060	Professor de Educação Infantil (Atuação Multidisciplinar na Educação Infantil)	003 - Prova de Títulos	INDEFERIDO
154264	KATIA GODOY DE MEDEIROS	76799182	Professor de Educação Infantil (Atuação Multidisciplinar na Educação Infantil)	003 - Prova de Títulos	INDEFERIDO
154242	KELLY WIEDERSPERGER RAMALHO	76314740	Professor de Educação Infantil (Atuação Multidisciplinar na Educação Infantil)	003 - Prova de Títulos	INDEFERIDO
154293	LAISA RODRIGUES ALVES	77438736	Professor de Educação Infantil (Atuação Multidisciplinar na Educação Infantil)	003 - Prova de Títulos	INDEFERIDO
154294	LARISSA NOGUEIRA DORACIOTO	76677290	Professor de Educação Infantil (Atuação Multidisciplinar na Educação Infantil)	003 - Prova de Títulos	DEFERIDO PARCIALMENTE NOTA ALTERADA EM ESPECIALIZAÇÃO PARA 1 PONTO
154313	LILIAN DA COSTA SANTOS	77709772	Professor de Educação Infantil (Atuação Multidisciplinar na Educação Infantil)	003 - Prova de Títulos	INDEFERIDO
154271	LUANA ROBERTA DE OLIVEIRA	76185290	Professor de Educação Infantil (Atuação Multidisciplinar na Educação Infantil)	003 - Prova de Títulos	INDEFERIDO
154280	LUCIA DE SOUSA BELAS	76508277	Professor de Educação Infantil (Atuação Multidisciplinar na Educação Infantil)	003 - Prova de Títulos	INDEFERIDO
154218	LUCIANA PEREIRA CARDOSO	76950131	Professor de Educação Infantil (Atuação Multidisciplinar na Educação Infantil)	003 - Prova de Títulos	INDEFERIDO

154276	MARCELO OLIVEIRA DO NASCIMENTO	76984125	Professor de Educação Infantil (Atuação Multidisciplinar na Educação Infantil)	003 - Prova de Títulos	INDEFERIDO
154292	MARIA CLARA FERREIRA VITAL	76312380	Professor de Educação Infantil (Atuação Multidisciplinar na Educação Infantil)	003 - Prova de Títulos	INDEFERIDO
154311	MARIA CLAUDIA SPADA	76708209	Professor de Educação Infantil (Atuação Multidisciplinar na Educação Infantil)	003 - Prova de Títulos	INDEFERIDO
154241	MARIA DAS GRACAS SIQUEIRA SANTOS MOURA	77435036	Professor de Educação Infantil (Atuação Multidisciplinar na Educação Infantil)	003 - Prova de Títulos	INDEFERIDO
154324	MARILIA CARVALHO DE OLIVEIRA	78077087	Professor de Educação Infantil (Atuação Multidisciplinar na Educação Infantil)	003 - Prova de Títulos	INDEFERIDO
154360	MARIO FERREIRA LIMA	76445836	Professor de Educação Infantil (Atuação Multidisciplinar na Educação Infantil)	003 - Prova de Títulos	INDEFERIDO
154327	MAYARA LUIZA SILVA	76214214	Professor de Educação Infantil (Atuação Multidisciplinar na Educação Infantil)	003 - Prova de Títulos	INDEFERIDO
154356	MONICA VALERIA VIEIRA DE ASSIS	76784460	Professor de Educação Infantil (Atuação Multidisciplinar na Educação Infantil)	003 - Prova de Títulos	DEFERIDO NOTA ALTERADA EM ESPECIALIZAÇÃO PARA 1 PONTO
154320	NATANE CARDOSO VIEIRA	77513924	Professor de Educação Infantil (Atuação Multidisciplinar na Educação Infantil)	003 - Prova de Títulos	INDEFERIDO
154255	OLIVIA DIAS	76659046	Professor de Educação Infantil (Atuação Multidisciplinar na Educação Infantil)	003 - Prova de Títulos	DEFERIDO PARCIALMENTE NOTA ALTERADA EM ESPECIALIZAÇÃO PARA 2 PONTOS
154265	PAULA JULIANA DE OLIVEIRA FREITAS	76242196	Professor de Educação Infantil (Atuação Multidisciplinar na Educação Infantil)	003 - Prova de Títulos	INDEFERIDO
154346	PRISCILA MUNHOZ BORGES	78004594	Professor de Educação Infantil (Atuação Multidisciplinar na Educação Infantil)	003 - Prova de Títulos	INDEFERIDO
154247	RAFAELA DA SILVA SANTOS	76225747	Professor de Educação Infantil (Atuação Multidisciplinar na Educação Infantil)	003 - Prova de Títulos	INDEFERIDO
154300	RAQUEL DO NASCIMENTO PEREZ	76250997	Professor de Educação Infantil (Atuação Multidisciplinar na Educação Infantil)	003 - Prova de Títulos	INDEFERIDO
154366	REINALDO ULTON RODRIGUES DOS SANTOS	77644964	Professor de Educação Infantil (Atuação Multidisciplinar na Educação Infantil)	003 - Prova de Títulos	DEFERIDO PARCIALMENTE NOTA ALTERADA EM ESPECIALIZAÇÃO PARA 3 PONTOS
154258	RITA DE CÁSSIA CARNEVALE BERNARDES	76426610	Professor de Educação Infantil (Atuação Multidisciplinar na Educação Infantil)	003 - Prova de Títulos	INDEFERIDO
154224	STEFANY ARAUJO FERREIRA	76352757	Professor de Educação Infantil (Atuação Multidisciplinar na Educação Infantil)	003 - Prova de Títulos	INDEFERIDO
154210	SUELLEN ALVES MIRAGIA FERNANDES	77507932	Professor de Educação Infantil (Atuação Multidisciplinar na Educação Infantil)	003 - Prova de Títulos	INDEFERIDO
154274	TARSILA GUIMARAES CORIOLANO	76890899	Professor de Educação Infantil (Atuação Multidisciplinar na Educação Infantil)	003 - Prova de Títulos	INDEFERIDO
154197	TIFANY LARISSA BARBOSA	77874331	Professor de Educação Infantil (Atuação Multidisciplinar na Educação Infantil)	003 - Prova de Títulos	INDEFERIDO
154340	VIRGINIA VIEIRA MARCONDES	77426290	Professor de Educação Infantil (Atuação Multidisciplinar na Educação Infantil)	003 - Prova de Títulos	INDEFERIDO
154354	WALQUIRIA MORAES DA SILVA OLIVEIRA	77001257	Professor de Educação Infantil (Atuação Multidisciplinar na Educação Infantil)	003 - Prova de Títulos	DEFERIDO NOTA ALTERADA EM ESPECIALIZAÇÃO PARA 1 PONTO

EDITAL DE DECISÃO DE RECURSOS Nº. 25/2021-SGE01

O Presidente da Comissão Organizadora do Concurso Público para o cargo de **PROFESSOR DE EDUCAÇÃO BÁSICA**, aberto através do Edital nº. 11/2019-SGE01, no uso de suas atribuições legais, por meio das informações transmitidas pela Fundação VUNESP,

TORNA PÚBLICO

1 - As decisões proferidas nos recursos interpostos contra as notas da **Prova de Títulos**, conforme Anexo Único que acompanha o presente Edital.

2 - A manifestação contendo a resposta formalizada pela Banca Examinadora estará disponível no site da VUNESP, no endereço eletrônico: www.vunesp.com.br, na página deste Concurso Público.

E, para que ninguém possa alegar desconhecimento é expedido o presente Edital.

Guarulhos, em 23 de dezembro de 2021.

CLODOALDO LOPES

Presidente da Comissão

ANEXO ÚNICO DO EDITAL DE DECISÃO DE RECURSOS Nº. 25/2021-SGE01

RECURSO	CANDIDATO	INSCRIÇÃO	OPÇÃO	PROVA	RESULTADO
154338	ANDREA ARTEN LEAO	76691276	Professor de Educação Básica (Atuação no Ensino Infantil, Fundamental e Anos Iniciais da Educação de Jovens e Adultos)	009 - Prova de Títulos	INDEFERIDO
154193	JESSICA BESERRA OLIVEIRA FRANCO	77399005	Professor de Educação Básica (Atuação no Ensino Infantil, Fundamental e Anos Iniciais da Educação de Jovens e Adultos)	009 - Prova de Títulos	INDEFERIDO
154282	LEANDRO BARBATO	76688492	Professor de Educação Básica (Atuação no Ensino Infantil, Fundamental e Anos Iniciais da Educação de Jovens e Adultos)	009 - Prova de Títulos	INDEFERIDO
154361	RAQUEL DO NASCIMENTO MENDES DINIZ	77960793	Professor de Educação Básica (Atuação no Ensino Infantil, Fundamental e Anos Iniciais da Educação de Jovens e Adultos)	009 - Prova de Títulos	INDEFERIDO
154322	ROSANE APARECIDA DE PAULA FERREIRA	76175456	Professor de Educação Básica (Atuação no Ensino Infantil, Fundamental e Anos Iniciais da Educação de Jovens e Adultos)	009 - Prova de Títulos	DEFERIDO NOTA ALTERADA EM ESPECIALIZAÇÃO PARA 3 PONTOS
154325	ADRIANA FERREIRA DE AZEVEDO	76339904	Professor de Educação Básica - Língua e Cultura Inglesa	010 - Prova de Títulos	INDEFERIDO

EDITAL DE DECISÃO DE RECURSOS Nº. 26/2021-SGE01

O Presidente da Comissão Organizadora do Concurso Público para o cargo de **PROFESSOR DE EDUCAÇÃO INFANTIL**, aberto através do Edital nº. 10/2019-SGE01, no uso de suas atribuições legais, por meio das informações transmitidas pela Fundação VUNESP,

TORNA PÚBLICO

As decisões proferidas nos recursos interpostos contra a **Classificação Prévia**, conforme Anexo Único que acompanha este Edital.

E, para que ninguém possa alegar desconhecimento é expedido o presente Edital.

Guarulhos, em 23 de dezembro de 2021.

CLODOALDO LOPES

Presidente da Comissão

ANEXO ÚNICO DO EDITAL DE DECISÃO DE RECURSOS Nº. 26/2021-SGE01

RECURSO	NOME DO CANDIDATO	INSCRIÇÃO	OPÇÃO	RESULTADO
154359	AMANDA CASTILHO BESERRA	76483126	PROFESSOR DE EDUCAÇÃO INFANTIL (ATUAÇÃO MULTIDISCIPLINAR NA EDUCAÇÃO INFANTIL)	INDEFERIDO
154249	ANDRESSA VERMIGLIO PAGLIAI	77960769	PROFESSOR DE EDUCAÇÃO INFANTIL (ATUAÇÃO MULTIDISCIPLINAR NA EDUCAÇÃO INFANTIL)	INDEFERIDO
154254	DAHIS GABRIELLE ROCHA	76479951	PROFESSOR DE EDUCAÇÃO INFANTIL (ATUAÇÃO MULTIDISCIPLINAR NA EDUCAÇÃO INFANTIL)	DEFERIDO
154343	DANIELE VIEIRA VITOR	76772837	PROFESSOR DE EDUCAÇÃO INFANTIL (ATUAÇÃO MULTIDISCIPLINAR NA EDUCAÇÃO INFANTIL)	INDEFERIDO
154206	JESSICA OLIVEIRA DA SILVA	76615731	PROFESSOR DE EDUCAÇÃO INFANTIL (ATUAÇÃO MULTIDISCIPLINAR NA EDUCAÇÃO INFANTIL)	INDEFERIDO
154200	JULCILEIA ALMEIDA DOS SANTOS	76424910	PROFESSOR DE EDUCAÇÃO INFANTIL (ATUAÇÃO MULTIDISCIPLINAR NA EDUCAÇÃO INFANTIL)	INDEFERIDO
154363	KATHERYN BRITO ISALTO SILVA FERNANDES	76741060	PROFESSOR DE EDUCAÇÃO INFANTIL (ATUAÇÃO MULTIDISCIPLINAR NA EDUCAÇÃO INFANTIL)	INDEFERIDO
154332	LARISSA NOGUEIRA DORACIOTO	76677290	PROFESSOR DE EDUCAÇÃO INFANTIL (ATUAÇÃO MULTIDISCIPLINAR NA EDUCAÇÃO INFANTIL)	DEFERIDO

154314	LILIAN DA COSTA SANTOS	77709772	PROFESSOR DE EDUCAÇÃO INFANTIL (ATUAÇÃO MULTIDISCIPLINAR NA EDUCAÇÃO INFANTIL)	INDEFERIDO
154277	LUCIA DE SOUSA BELAS	76508277	PROFESSOR DE EDUCAÇÃO INFANTIL (ATUAÇÃO MULTIDISCIPLINAR NA EDUCAÇÃO INFANTIL)	INDEFERIDO
154281	MARCELO OLIVEIRA DO NASCIMENTO	76984125	PROFESSOR DE EDUCAÇÃO INFANTIL (ATUAÇÃO MULTIDISCIPLINAR NA EDUCAÇÃO INFANTIL)	INDEFERIDO
154312	MARIA CLAUDIA SPADA	76708209	PROFESSOR DE EDUCAÇÃO INFANTIL (ATUAÇÃO MULTIDISCIPLINAR NA EDUCAÇÃO INFANTIL)	INDEFERIDO
154185	MARILU PIGNATARI SILVA	76322130	PROFESSOR DE EDUCAÇÃO INFANTIL (ATUAÇÃO MULTIDISCIPLINAR NA EDUCAÇÃO INFANTIL)	INDEFERIDO
154326	MAYARA LUIZA SILVA	76214214	PROFESSOR DE EDUCAÇÃO INFANTIL (ATUAÇÃO MULTIDISCIPLINAR NA EDUCAÇÃO INFANTIL)	INDEFERIDO
154357	MONICA VALERIA VIEIRA DE ASSIS	76784460	PROFESSOR DE EDUCAÇÃO INFANTIL (ATUAÇÃO MULTIDISCIPLINAR NA EDUCAÇÃO INFANTIL)	DEFERIDO
154347	PRISCILA MUNHOZ BORGES	78004594	PROFESSOR DE EDUCAÇÃO INFANTIL (ATUAÇÃO MULTIDISCIPLINAR NA EDUCAÇÃO INFANTIL)	INDEFERIDO
154275	SILVIANE MODESTI	76529177	PROFESSOR DE EDUCAÇÃO INFANTIL (ATUAÇÃO MULTIDISCIPLINAR NA EDUCAÇÃO INFANTIL)	INDEFERIDO
154199	TIFANY LARISSA BARBOSA	77874331	PROFESSOR DE EDUCAÇÃO INFANTIL (ATUAÇÃO MULTIDISCIPLINAR NA EDUCAÇÃO INFANTIL)	INDEFERIDO
154341	VIRGINIA VIEIRA MARCONDES	77426290	PROFESSOR DE EDUCAÇÃO INFANTIL (ATUAÇÃO MULTIDISCIPLINAR NA EDUCAÇÃO INFANTIL)	INDEFERIDO

EDITAL DE DECISÃO DE RECURSOS Nº. 27/2021-SGE01

O Presidente da Comissão Organizadora do Concurso Público para o cargo de **PROFESSOR DE EDUCAÇÃO BÁSICA**, aberto através do Edital nº. 11/2019-SGE01, no uso de suas atribuições legais, por meio das informações transmitidas pela Fundação VUNESP,

TORNA PÚBLICO

As decisões proferidas nos recursos interpostos contra a **Classificação Prévia**, conforme segue:

RECURSO	NOME DO CANDIDATO	INSCRIÇÃO	OPÇÃO	RESULTADO
154339	ANDREA ARTEN LEO	76691276	PROFESSOR DE EDUCAÇÃO BÁSICA (ATUAÇÃO NO ENSINO INFANTIL, FUNDAMENTAL E ANOS INICIAIS DA EDUCAÇÃO DE JOVENS E ADULTOS)	INDEFERIDO
154321	ROSIANE APARECIDA DE PAULA FERREIRA	76175456	PROFESSOR DE EDUCAÇÃO BÁSICA (ATUAÇÃO NO ENSINO INFANTIL, FUNDAMENTAL E ANOS INICIAIS DA EDUCAÇÃO DE JOVENS E ADULTOS)	DEFERIDO
154207	SUELLEN ALVES MIRAGAIA FERNANDES	77507711	PROFESSOR DE EDUCAÇÃO BÁSICA (ATUAÇÃO NO ENSINO INFANTIL, FUNDAMENTAL E ANOS INICIAIS DA EDUCAÇÃO DE JOVENS E ADULTOS)	INDEFERIDO

E, para que ninguém possa alegar desconhecimento é expedido o presente Edital.

Guarulhos, em 23 de dezembro de 2021.

CLODOALDO LOPES

Presidente da Comissão

EDITAL DE CLASSIFICAÇÃO FINAL Nº. 04/2021-SGE01

O Presidente da Comissão Organizadora do Concurso Público para o cargo de **BIBLIOTECÁRIO**, aberto através do Edital nº. 09/2019-SGE01, no uso de suas atribuições legais, por meio das informações transmitidas pela Fundação VUNESP,

TORNA PÚBLICO

A **CLASSIFICAÇÃO FINAL** dos(as) candidatos(as) habilitados no referido Concurso Público, conforme **ANEXO ÚNICO** que acompanha este Edital.

E, para que ninguém possa alegar desconhecimento é expedido o presente Edital.

Guarulhos, em 23 de dezembro de 2021.

CLODOALDO LOPES

Presidente da Comissão

ANEXO ÚNICO DO EDITAL DE CLASSIFICAÇÃO FINAL Nº. 04/2021-SGE01

Concurso Público nº. 2489/2019

Bibliotecário

Inscrição	Nome	Nascimento	Nota	Class
77752660	LUCAS DOS SANTOS COSTA	13/01/1994	88,330	1
78047536	LUCIANA CORTS MENDES	01/07/1988	85,330	2
77642899	JESSICA MENDES DORNELAS	20/12/1998	85,000	3
77351959	JENIFFER CAETANO DE OLIVEIRA SOUZA	28/04/1991	83,330	4
76680819	ROSIANE GRAZIELLE DE JESUS	17/06/1982	82,670	5
77509455	THALLES AUGUSTO DE CARVALHO SICILIANO	04/02/1995	81,670	6
76197867	ANA CAMILA QUARESMA MOURA	20/05/1992	80,000	7
77315464	ANDRE FELIPE PEREIRA DA SILVA	05/01/1991	79,670	8
78049628	MAYRA CERVIGNI BONALUMI	30/08/1984	79,330	9
76179419	ADRIANA AZENHA BARILON	02/03/1997	78,330	10
76249018	JUSSARA DE MORAIS LIMA	16/07/1990	78,330	11
76625087	CAIO HENRIQUE GOMES LIMA	04/03/1997	78,330	12
76263371	ANA BEATRIZ ROCHA DO NASCIMENTO DE MEDEIROS	30/12/1997	78,330	13
76475123	ARIEL CARVALHO GOMES	23/09/1989	76,670	14
76318044	YARA CRISTINA PEREIRA DA SILVA	23/10/1977	76,670	15
76850188	FERNANDA DO NASCIMENTO SANTOS	21/05/1991	76,670	16
76576540	SUZANE ALBINO DA SILVA GUIMARAES	26/09/1989	76,670	17
76286568	WILSON SOARES TEBALDI GOMES	18/05/1990	76,000	18
77970578	HELENA REGIANE NEVES COUTINHO	20/07/1990	76,000	19
76971988	MARCOS PAULO DE PASSOS	17/01/1976	75,330	20
76324176	SUELY LUCENA CANHA	20/01/1988	75,000	21
77939360	NATHALIA ZANERATTO ROSA	07/01/1998	75,000	22
77947304	VICTORIA ELISA BARBARA DE SOUSA	02/06/1995	75,000	23
77875893	ANA KAROLINE DA CRUZ SANTOS	26/09/1997	75,000	24
76201660	SAMALIA CASSIA FREDERICO FARIA	13/08/1984	75,000	25
77782020	PAULO SERGIO RAMOS DA COSTA	24/04/1969	75,000	26
76398188	MATHEUS RODRIGUES DE RESENDE	06/12/1991	75,000	27
76311503	LETICIA EUCLIDES SANTOS	13/04/1996	74,330	28
77535758	RAQUEL TEIXEIRA ANACLETO	23/12/1985	74,330	29
76178510	BARBARA DOS SANTOS SOUZA	30/09/1993	74,330	30
76180670	MICHELINE DOS SANTOS FERREIRA	30/01/1985	74,330	31
77920473	FELIPE MOTA DE FARIAS	01/05/1989	73,330	32
76836223	MICHELLE SILVA GALVAO	19/09/1988	73,330	33
78063310	MORHAMED CAROLINO DIAS	16/01/1988	73,330	34
76249727	LUCAS DA SILVA DOS SANTOS	21/01/1994	73,330	35
77752244	SANDRA JOANA DARC SANTANA	09/11/1968	73,330	36
77879961	NATALYA AMARAL STABILE	09/01/1985	73,330	37
77489900	DANIEL ANDRE RIGO GUIRRA	26/10/1983	73,000	38
77596498	ELAINE ALVES BARBOSA	20/08/1985	72,670	39
76280853	CLAISSA DIAS SANTOS	19/09/1987	72,330	40
76389278	ROBINSON MASCARENHAS ALMEIDA	15/08/1983	71,670	41
76288153	POLYANNE FERREIRA DA SILVA	29/07/1991	71,670	42
77717570	DENIS DOS SANTOS SILVA	12/09/1979	71,670	43
78032849	RENATA GONCALVES FERRARI	25/02/1975	70,000	44
76478734	TATIANA SILVA DE SOUSA	07/08/1992	70,000	45
76453634	ISLANA CARLA FERREIRA DA SILVA	07/01/1995	70,000	46
77947606	LARISSA VIEIRA SOUZA	13/09/1999	70,000	47
77814738	LUIZA GOELZER MACHADO DOS SANTOS	09/11/1997	70,000	48
76375269	INGRID DE ALMEIDA FERREIRA	11/11/1996	70,000	49
77772660	MARCELO DE SOUZA LOBO	03/05/1984	70,000	50
77982460	ALAN KASSIO MEDRADO DE ARAUJO	24/12/1996	70,000	51
77608437	LUANDA PEREIRA DIAS	12/02/1995	68,330	52
76845826	CAMILA OLIVEIRA BRAGA	03/10/1989	68,330	53
76177009	FAUSTO JOSE SILVA CALHEIRA	20/02/1990	68,330	54
76579697	PRISCILLA RAMPIN DE ANDRADE	07/11/1981	68,000	55
77044525	RAFAEL DO ESPIRITO SANTO DE ARAUJO FERREIRA	03/08/1989	67,670	56
76196895	JESSICA STEFANY DA SILVA ANDRADE	17/02/1997	66,670	57
76424006	KATIA DE OLIVEIRA SIMOES	07/05/1965	66,670	58
76486931	JULIA DO NASCIMENTO	13/06/1996	66,670	59
77988736	JEANE DA SILVA SAMPAIO	06/06/1982	66,670	60
77773527	DANIEL DE GODOY ROCHA	25/11/1990	66,670	61
76513106	IRTA ALLEN JANUARIO DA SILVA	18/09/1994	66,670	62
77772121	ANDREIA SOUSA DE SA	08/09/1984	66,670	63
76251110	RAFAEL ZANETTI GALDINO	15/11/1990	66,000	64
78042089	DIGNA MARIA SAMPAIO SANTOS	13/07/1959	65,000	65
76638227	LUCAS BEZERRA DE FARIAS	10/03/1994	65,000	66
77371216	MILLENA MARA DE OLIVEIRA PEREIRA	16/01/1988	65,000	67
76974111	JULIA CRISTINA GUTSCHOW SAMPAIO	26/04/1991	65,000	68

77195086	FRANCISCO AMARAL BARAGLIA	24/04/1981	65,000	69
76683850	HENRIQUE ONOFRE FREITAS DE SOUZA	29/05/1982	65,000	70
76172899	SOFIA HERCE CZANK	16/10/1996	65,000	71
76497720	PRISCILA TEIXEIRA FERREIRA	14/09/1994	65,000	72
76497704	PALOMA APARECIDA DA SILVA	18/10/1988	65,000	73
77790545	VERA LUCIA DE JESUS RIBEIRO	14/08/1978	63,330	74
77282078	THAIS DE BRITO BARROSO	11/03/1994	63,330	75
76210910	WALMA ABIGAIL BELCHIOR MESQUITA	22/07/1971	63,330	76
78023904	KELLY SILVA LI	06/04/1979	63,330	77
77063864	CLAUDIA LUISA SIQUEIRA	12/09/1976	63,330	78
76528979	JOSE ROBERTO DEPIERI	15/06/1983	63,330	79
76499235	CLEDINEIA OLIVEIRA DE AMORIM	28/11/1979	63,330	80
76272230	BARBARA HARUMI GAGGIOTTI	25/05/1992	63,330	81
77290305	ROSIVANE LIMA DE SENA	30/01/1981	61,670	82
76224139	IGOR GABRIEL DE SOUSA GALINDO	09/03/1998	61,670	83
76418332	CAMILA BATISTA DA SILVA	27/01/1990	61,670	84
76189481	ELIANE DE FREITAS LEITE	11/06/1982	61,670	85
76279162	JEAN FERNANDES BRITO	17/08/1993	61,330	86
76204219	BRIGIDA VEIGA BATISTA	12/05/1987	60,000	87
78062730	CLEIDE DA SILVA OLIVEIRA	22/03/1985	60,000	88
76864731	CASSIA DE MAGALHAES	05/08/1977	60,000	89
76276805	RITA DE CASSIA LUIZETTI DE OLIVEIRA	06/05/1971	60,000	90
77979796	WELLINGTON FERREIRA RODRIGUES	25/07/1983	60,000	91
77265130	LEONARDO ADRIANO RAGACINI	24/10/1989	60,000	92
77481038	MARISA GOMIDES DA SILVA FEITOSA	08/12/1987	60,000	93
76829529	LILIANE MONTEIRO DOS SANTOS	19/09/1997	60,000	94
76167852	NAARA MIRANDA DOS ANJOS	15/05/1998	60,000	95
76540677	PAULA SOARES	20/06/1978	60,000	96
77980620	MARCELA DA SILVA MATOS	04/12/1995	60,000	97
76331334	ANNE DOS SANTOS ESQUIBEL	11/04/1988	60,000	98
77453557	MAISA MARTINS DE CARVALHO	01/02/1981	59,330	99
77777530	CELIA DE LOURDES MACIEL DO NASCIMENTO	05/10/1975	59,330	100
77591640	VALQUIRIA SANTOS SILVA ROSA	15/01/1986	58,330	101
76645002	SEYONARA SOUZA DOS SANTOS	01/12/1986	58,330	102
77985818	JAN DA SILVA MOTA	15/04/1982	58,330	103
77965442	ALINE CRISTINA FRANCO NASCIMENTO	05/06/1986	58,330	104
77256018	MADELENE MARINHO E SILVA	09/03/1973	56,670	105
77779711	MAGDA GONCALVES DE SENA	12/06/1984	56,670	106
77105494	MARINA SANTOS DE SOUZA	09/05/1975	56,670	107
76878171	CAROLINA LOPES GARCIA	25/05/1996	56,670	108
77956516	ANA LUCIA DA SILVA ROTHE	05/06/1962	56,670	109
77584970	ANA LUCIA DE SOUZA	23/10/1980	56,670	110
76535193	ELIAS ROBERTO ALVES	07/08/1986	56,670	111
77481011	CARLOS HENRIQUE BARRETO DA SILVA	16/12/1993	56,670	112
76222276	LEILIANE MOURA MENESES	16/09/1987	56,670	113
76241190	FERNANDO HENRIQUE SELLA	03/05/1991	56,670	114
76191907	TANIA MARIA MATOS DA SILVA	23/01/1972	56,000	115
77213343	ALEX SANDRO LEAL	18/07/1986	55,330	116
76258270	SHEILA GALDINO DA SILVA	12/08/1982	55,000	117
77818156	JONATHAN ROCHA SANTOS	12/01/1989	55,000	118
78004837	ROGERIA MAURA SCHIMOJO	01/06/1968	55,000	119
77744748	ANA MARIA ARAUJO LIMA	25/01/1962	55,000	120
77263812	DENIS MAIMONI	25/11/1984	55,000	121
77597052	CLEITON GARCIA BARBOSA	13/09/1984	54,330	122
76685128	CRISTIANE CARDOSO DE MELO	16/12/1967	54,330	123
76936341	ANTONIA JANAINA DE ALCANTARA SOBRINHO	04/08/1977	53,330	124
77721187	FERNANDA BRAULIO DE CARVALHO	16/09/1991	53,330	125
76197913	PAULO DE OLIVEIRA FROES	20/01/1971	53,330	126
77202503	PRISCILA DE ARAUJO BRITO	14/02/1984	53,330	127
78003440	GIULIANA APARECIDA DE SOUZA NASCIMENTO	06/02/1974	52,670	128
76684172	DANIELA SIPRIANO DA SILVA	08/04/1983	51,670	129
76496880	ANA CLAUDIA DA SILVA	16/04/1977	51,670	130
76680053	FERNANDO REIS DE ARRUDA ALVES	06/01/1970	51,670	131
76338231	ELISANGELA ALVES DE MOURA	31/03/1977	51,670	132
77072928	HELAINA CRISTINA MOREIRA	25/05/1974	50,000	133
78042844	JESSYCA MARIA SANTOS DA SILVA	27/08/1991	50,000	134
76291286	ISABEL CRISTINA DE ARAUJO ARAGAO	18/04/1981	50,000	135
77252535	CATIA DIAS BUENO	11/05/1976	50,000	136
76222071	SUELI KIOKO OKAYAMA SABBANELLI	14/10/1963	50,000	137
77604873	ANIVANIA CAVALCANTI PEDRO VIEIRA	05/02/1982	50,000	138
77538196	FABIANE TAVARES DA SILVA	15/12/1977	50,000	139
76544397	SANDRA REGINA DA SILVA	26/10/1964	50,000	140

EDITAL DE CLASSIFICAÇÃO FINAL Nº. 05/2021-SGE01

O Presidente da Comissão Organizadora do Concurso Público para o cargo de **PROFESSOR DE EDUCAÇÃO INFANTIL**, aberto através do Edital nº. 10/2019-SGE01, no uso de suas atribuições legais, por meio das informações transmitidas pela Fundação VUNESP,

TORNA PÚBLICO

A **CLASSIFICAÇÃO FINAL** dos(as) candidatos(as) habilitados no referido Concurso Público, conforme **ANEXO ÚNICO** que acompanha este Edital.

E, para que ninguém possa alegar desconhecimento é expedido o presente Edital.

Guarulhos, em 23 de dezembro de 2021.

CLODOALDO LOPES

76665630	DANIELA JOSILEIDE DA SILVA	362686671	17	4	22	43	71,67	68,18	3,00	142,85	265	76560680	DAMILIA ARAUJO DE MORAES LATORRE	48.163.6237	18	4	18	40	66,67	72,73	0,00	139,40	387
76424910	JULCILEIA ALMEIDA DOS SANTOS	231040003	17	4	15	36	60,00	81,82	1,00	142,82	266	76274993	BEATRIZ DA SILVA BARBOSA	545653496	18	4	18	40	66,67	72,73	0,00	139,40	388
77635175	ANDRESSA ARAGAO LISBOA	358055210	17	4	15	36	60,00	81,82	1,00	142,82	267	78077958	MARIA LUCIA PEREIRA	278222043	18	3	19	40	66,67	72,73	0,00	139,40	389
77792682	ADRIANA ASSIS DA SILVA SANTANA	249393049	16	4	16	36	60,00	81,82	1,00	142,82	268	77948672	SILVANA MILHORANCA LOPES DA SILVA	340235020	18	2	20	40	66,67	72,73	0,00	139,40	390
76191869	ISADORA TAVARES ALBERNAZ	522270530	20	7	15	42	70,00	72,73	0,00	142,73	269	76500438	KAROLINI FIORENTINI DE OLIVEIRA	390770159	18	2	20	40	66,67	72,73	0,00	139,40	391
76547191	GUILHERME DELFINO PEREIRA	372376630	19	10	13	42	70,00	72,73	0,00	142,73	270	77806581	NATALIA DIAS BORGES	526969568	17	8	15	40	66,67	72,73	0,00	139,40	392
76210103	HELOISA SALVATIERRA BAYER	556200883	19	6	17	42	70,00	72,73	0,00	142,73	271	78013038	ANGELITA ALVES GONCALVES	127606390	17	6	17	40	66,67	72,73	0,00	139,40	393
76213609	ALINE BARROSO	405936904	19	5	18	42	70,00	72,73	0,00	142,73	272	76172376	JENNIFER PINHEIRO DOS SANTOS	483950300	17	4	19	40	66,67	72,73	0,00	139,40	394
77999894	RAQUEL GOMES DE SOUZA	396533413	19	3	20	42	70,00	72,73	0,00	142,73	273	77192109	FERNANDA DOMINGOS DOS SANTOS GARCIA	494525599	17	2	21	40	66,67	72,73	0,00	139,40	395
77989821	CAMILA APARECIDA DE ALMEIDA LAMBERTE	492592251	18	9	15	42	70,00	72,73	0,00	142,73	274	77446186	DANIELLA NOGUEIRA OLIVEIRA	423225479	16	7	17	40	66,67	72,73	0,00	139,40	396
76278379	ELIONAI PEREIRA SANTOS DE JESUS	554715344	18	7	17	42	70,00	72,73	0,00	142,73	275	76272850	ALINE GARCIA MORAIS SALES	434130305X	16	7	17	40	66,67	72,73	0,00	139,40	397
76222667	JULIA NAKAMURA DE OLIVEIRA	577243226	18	7	17	42	70,00	72,73	0,00	142,73	276	76261131	MONICA LITSUKO KURATA	490453466	16	7	17	40	66,67	72,73	0,00	139,40	398
76171019	PAULA BERGAMI DOS REIS	261116988	18	5	19	42	70,00	72,73	0,00	142,73	277	76547299	NADIA MOLLICA EL ORRA DA SILVA	303794604	16	5	19	40	66,67	72,73	0,00	139,40	399
76283470	ELIANE CRISTINA DA SILVA ARAUJO	344812820	18	5	19	42	70,00	72,73	0,00	142,73	278	76228576	KARYNA REIS CARDOSO DE CAMPOS	376289868	16	5	19	40	66,67	72,73	0,00	139,40	400
76552350	SANDRA PRADO RODRIGUES CARDOSO DE SOUZA	305329881	17	9	16	42	70,00	72,73	0,00	142,73	279	77455088	JOICE DE ANDRADE SILVA	362750543	16	4	20	40	66,67	72,73	0,00	139,40	401
76592111	NAYARA CARVALHO MACHADO DE OLIVEIRA	474918750	17	7	18	42	70,00	72,73	0,00	142,73	280	77607333	REGIANE DE SOUZA VIEIRA	53.361.5549	16	3	21	40	66,67	72,73	0,00	139,40	402
76756327	DENIS CLAUDIO MATOS	297540269	15	8	19	42	70,00	72,73	0,00	142,73	281	77528522	SARA GOMES CAMIZAO	34495223X	15	9	16	40	66,67	72,73	0,00	139,40	403
76984125	MARCELO OLIVEIRA DO NASCIMENTO	342212047	17	5	15	37	61,67	72,73	8,00	142,40	282	76953297	MARIANA GARBELINI	413077871	15	7	18	40	66,67	72,73	0,00	139,40	404
77558146	ALINE CRISTINA ALVES	333212204	19	4	16	39	65,00	77,27	0,00	142,27	283	76197999	LETICIA LOPES DE JESUS	506497379	15	7	18	40	66,67	72,73	0,00	139,40	405
76410340	ANA CAROLINA LIMA DA SILVA DE SENA	439727169	18	7	14	39	65,00	77,27	0,00	142,27	284	76305139	MARIA CLAUDENICE TRAJANO DA SILVA	45687169X	15	6	19	40	66,67	72,73	0,00	139,40	406
76214214	MAYARA LUIZA SILVA	491052017	18	5	16	39	65,00	77,27	0,00	142,27	285	76195872	FABIA ALMEIDA DA SILVA	437506526	15	5	20	40	66,67	72,73	0,00	139,40	407
77513185	DANIELLE RAMALHO PIMENTEL	512536558	18	4	17	39	65,00	77,27	0,00	142,27	286	76322076	THATIANE YANDARA BATISTA DO NASCIMENTO	501851549	17	2	17	36	60,00	77,27	2,00	139,27	408
76540030	LUCIA DAUBERMANN DOS SANTOS	351906666	17	3	19	39	65,00	77,27	0,00	142,27	287	77827813	JANE EYRE MANFREDI DE CARVALHO	381189491	19	3	16	38	63,33	72,73	3,00	139,06	409
76216446	HELIA AVILLA BARBOSA DOS SANTOS	488909831	17	3	19	39	65,00	77,27	0,00	142,27	288	76655539	MARIA DA GUIA LOPES LIMA	554228063	15	2	21	38	63,33	72,73	3,00	139,06	410
77204905	RAFAELA DIAS DE SOUZA	33167967X	18	5	18	41	68,33	72,73	1,00	142,06	289	76927248	ALINE DE ALMEIDA ASSUNCAO	496363633	20	1	16	37	61,67	77,27	0,00	138,94	411
76242196	PAULA JULIANA DE OLIVEIRA FREITAS	412823494	18	2	21	41	68,33	72,73	1,00	142,06	290	77904222	MAIRA AVANZI DE SOUZA ROMERO	273951853	18	4	15	37	61,67	77,27	0,00	138,94	412
76498286	IONE AP DE JESUS	138744695	17	10	14	41	68,33	72,73	1,00	142,06	291	76204731	GISELE DE PAIVA SOUZA	325272360	18	3	16	37	61,67	77,27	0,00	138,94	413
76218163	LUDMILA VICENTE FERREIRA	359893661	17	8	16	41	68,33	72,73	1,00	142,06	292	77116876	GABRIELA TENORIO DE OLIVEIRA	493446862	18	2	17	37	61,67	77,27	0,00	138,94	414
76223426	JOYCE FRANCO BATISTA	370163138	17	2	22	41	68,33	72,73	1,00	142,06	293	78065594	CAROLINA TRINDADE DA SILVA SILVEIRA	140914365	17	4	16	37	61,67	77,27	0,00	138,94	415
76293581	LUANA SANTOS RIBEIRO	373547651	16	6	19	41	68,33	72,73	1,00	142,06	294	77934512	JACQUELINE FRANCISCA BARBOSA	414965024	17	4	16	37	61,67	77,27	0,00	138,94	416
76936759	DULCINEIA ANDUJAR CONCHON	21189062X	19	5	12	36	60,00	81,82	0,00	141,82	295	76792544	ALAYDE CRISTINA AZEVEDO GONCALVES	540564096	17	4	16	37	61,67	77,27	0,00	138,94	417
76268233	BRUNA ROCHA DE SANTANA	36.001.5815	19	5	12	36	60,00	81,82	0,00	141,82	296	77880242	LUCIANA FERREIRA DE QUEIROZ	279740049	17	3	17	37	61,67	77,27	0,00	138,94	418
76285278	SABRINA RIBEIRO DA SILVA NEVES	376007862	18	2	16	36	60,00	81,82	0,00	141,82	297	78004136	TAMARA REGIANE DO PRADO OLIVEIRA	457719096	17	1	19	37	61,67	77,27	0,00	138,94	419
76719758	NATALIE GARCIA MENDONCA	395415391	17	5	14	36	60,00	81,82	0,00	141,82	298	77978536	RITA CAROLINE RODRIGUES CARDOSO	476362265	15	6	16	37	61,67	77,27	0,00	138,94	420
76485102	ALINE DE DEUS MUNHOZ PRATES	417300190	17	4	15	36	60,00	81,82	0,00	141,82	299	77763301	RENATA CARDOSO DOS SANTOS	393093259	15	3	19	37	61,67	77,27	0,00	138,94	421
77462033	MARINA DE OLIVEIRA SENA DA SILVA	460274478	17	4	15	36	60,00	81,82	0,00	141,82	300	77249909	CAROLINE PEREIRA DA SILVA	354180861	15	2	20	37	61,67	77,27	0,00	138,94	422
76674401	PRISCILA CAROLINE FELIPPE CARVALHO	481186505	16	3	17	36	60,00	81,82	0,00	141,82	301	76177092	JOSIANE ROCHA DE MORAIS	467204019	15	2	20	37	61,67	77,27	0,00	138,94	423
76761134	LUCIA DOS SANTOS DA SILVA VITOR	1421185	15	5	16	36	60,00	81,82	0,00	141,82	302	77984331	ROBERTA RODRIGUES SIQUEIRA MARTINS	433810671	15	0	22	37	61,67	77,27	0,00	138,94	424
77773179	DAYSE RENATA DA SILVA	278089628	15	5	16	36	60,00	81,82	0,00	141,82	303	76744779	ROSEMEIRE AMARAL DOMINGUES DOS SANTOS	424026326	19	2	18	39	65,00	72,73	1,00	138,73	425
76992390	JADY ANDRÉA KURFIS	420333435	15	3	18	36	60,00	81,82	0,00	141,82	304	76215288	ANGELA CRISTINA DE ASSIS SOUZA	272229271	18	5	16	39	65,00	72,73	1,00	138,73	426
77783611	CECILIA MARTINS DE OLIVEIRA	476745858	15	3	18	36	60,00	81,82	0,00	141,82	305	77275850	FERNANDA DA SILVA GOMES	31819964X	18	4	17	39	65,00	72,73	1,00	138,73	427
76700518	RICARDO ALENCAR	249956433	20	5	15	40	66,67	72,73	2,00	141,40	306	76286665	GABRIELA DA SILVA DE TOLEDO	490547448	18	3	18	39	65,00	72,73	1,00	138,73	428
77534735	MARIANA MOREIRA CAMPOS	287560053	19	5	16	40	66,67	72,73	2,00	141,40	307	78046181	DANUSA RESENDE FLORIO	412183146	17	5	17	39	65,00	72,73	1,00	138,73	429
77090209	JOCELENE SODO SANTOS LUCIANO	447392967	19	5	16	40	66,67	72,73	2,00	141,40	308	76551164	JEANE CARDOSO DAS NEVES	530407267	16	2	21	39	65,00	72,73	1,00	138,73	430
76269264	FERINANDA APARECIDA NOGUEIRA	269404030	18	4	18	40	66,67	72,73	2,00	141,40	309	77523847	WILDERSON BRAGA CAVALCANTI	464725808	15	8	16	39	65,00	72,73	1,00	138,73	431
76517403	ERICKA BRUNA MARQUES OLIVEIRA	466954748	18	2	20	40	66,67	72,73	2,00	141,40	310	77736125	POLIANA CASTILHEIRO CUNHA	437637153	15	5	19	39	65,00	72,73	1,00	138,73	432
77532589	TATIANE APARECIDA MARIA DOS SANTOS MARQUES	446711858	16	5	19	40	66,67	72,73	2,00	141,40	311	76444716	MAYARA STEFANI DOS SANTOS	464580626	17	1	17	35	58,33	77,27	3,00	138,60	433
76583872	PAULA RODRIGUES CARDOSO DA SILVA	336363175	16	4	20	40	66,67	72,73	2,00	141,40	312	76272294	ROBERTA ALVES BARBOSA	363283719	20	4	17	41	68,33	68,18	2,00	138,51	434
78078016	DEBORA BARBOSA DOS SANTOS CAMARGO	469565755	18	1	16	35	58,33	81,82	1,00	141,15	313	76817075	CAROLINE MIRANDA GARCIA	432321342	14	5	17	36	60,00	77,27	1,00	138,27	435
76497305	REGINA NOGUEIRA CAVALCANTE	349586603	16	2	16	35	58,33	81,82	1,00	141,15	314	76280667	JACQUELINE GARCIA RODRIGUES	353290828	19	6	17	42	70,00	68,18	0,00	138,18	436
77507932	SUELLEN ALVES MIRAGAJA FERNANDES	43614024X	16	3	17	35	58,33	81,82	1,00	141,15	315	76430707	ALEXANDRA LIMA VIEIRA	490181821	17	6	19	42	70,00	68,18	0,00	138,18	437
77666690	DAIANE LINO SALVADOR	348913485	20	4	17	41	68,33	72,73	0,00	141,06													

77463536	MARISLEY CONSTANTINO DE SOUZA RIBEIRO	296416290	15	4	16	35	58,33	77,27	1,00	136,60	509	76191559	ELENILDA SANTOS COSTA DA SILVA	325016227	17	4	16	37	61,67	72,73	0,00	134,40	631
76440052	ANDREZA CAMPOS ALVES	322513558	19	8	14	41	68,33	68,18	0,00	136,51	510	77775449	ANTONIO ALVES DA SILVA FILHO	524713686	17	4	16	37	61,67	72,73	0,00	134,40	632
76390659	PATRICIA DA SILVA COSTA	32458193X	18	6	17	41	68,33	68,18	0,00	136,51	511	77256786	THAIS PALMEIRA LEAL BRAZ	42490214X	17	4	16	37	61,67	72,73	0,00	134,40	633
77708031	DEBORA APARECIDA PRISMIC RUIZ	403190010	18	4	19	41	68,33	68,18	0,00	136,51	512	76297977	DANIELE DE ANDRADE	349106289	17	3	17	37	61,67	72,73	0,00	134,40	634
76954765	GRAZIELLE DE MORAES RAMOS	490410510	19	2	16	37	61,67	72,73	2,00	136,40	513	77271408	JANAINA VASCONCELOS DOS REIS ZWARG	2737703299	17	2	18	37	61,67	72,73	0,00	134,40	635
77796179	ALESSANDRA TATIANE MOREIRA	40448072X	18	4	15	37	61,67	72,73	2,00	136,40	514	76765017	CAROLINE AGNES DE MORAIS DIONIZIO	329311505	17	2	18	37	61,67	72,73	0,00	134,40	636
77323971	ISAIALA SOUSA SANTOS	528987975	17	5	15	37	61,67	72,73	2,00	136,40	515	77714784	ALINE SOUZA SILVA ROCHA	457880090	17	2	18	37	61,67	72,73	0,00	134,40	637
76344282	BEATRIZ AUXILIADORA RODRIGUES	290619877	17	3	17	37	61,67	72,73	2,00	136,40	516	76483126	AMANDA CASTILHO BESERRA	33667448X	17	2	18	37	61,67	72,73	0,00	134,40	638
77902777	JULIANA CAROLINA TOSATTI VIANA	435241916	16	2	19	37	61,67	72,73	2,00	136,40	517	77581679	NAYARA LIBANIO DE OLIVEIRA	4765551432	17	2	18	37	61,67	72,73	0,00	134,40	639
77605088	PATRICIA BORBA DE MELO ALVAREZ	291444763	15	6	16	37	61,67	72,73	2,00	136,40	518	76600394	CARLA SILVA SANTOS GONTIJO	37028799X	17	2	18	37	61,67	72,73	0,00	134,40	640
76748154	CRISTINA BEZERRA ALENCAR DE OLIVEIRA	459340384	14	4	19	37	61,67	72,73	2,00	136,40	519	76665870	FABIO SANTANA DA SILVA	414723314	17	1	19	37	61,67	72,73	0,00	134,40	641
77500828	LIGIA CRISTINA MOITA	265347087	20	1	17	38	63,33	72,73	0,00	136,06	520	77618769	DOSILIA ESPIRITO SANTO BARRETO	299390408	16	8	13	37	61,67	72,73	0,00	134,40	642
76628418	TANIA CRISTINA DE FREITAS ALVES	20124682X	19	5	14	38	63,33	72,73	0,00	136,06	521	76977536	LETICIA SANTOS COELHO DE FARIA	460772600	16	6	15	37	61,67	72,73	0,00	134,40	643
76188400	PRISCILA FERREIRA DIAS DOS SANTOS	472891054	19	3	16	38	63,33	72,73	0,00	136,06	522	76611868	EVELYN ENGLENS DE BARROS NETO	458862654	16	6	15	37	61,67	72,73	0,00	134,40	644
77581849	ANDRESSA MARIA DE JESUS MARTINS	524112484	19	3	16	38	63,33	72,73	0,00	136,06	523	76551830	MARIANA DA SILVA ARAUJO	500485513	16	6	15	37	61,67	72,73	0,00	134,40	645
77043600	YARA ROSEMARY AP BASTOS SPINELLI	158585082	19	1	18	38	63,33	72,73	0,00	136,06	524	76247929	RENATA DE OLIVEIRA CHAGAS	325710995	16	4	17	37	61,67	72,73	0,00	134,40	646
76261093	TIANE NUNES FARIA	30144416X	18	6	14	38	63,33	72,73	0,00	136,06	525	76217256	GABRIELLE MARCONDES PAVAN	414374009	16	4	17	37	61,67	72,73	0,00	134,40	647
78062101	MAIRA AMALIA BONALDI MONTERISI	359889633	18	5	15	38	63,33	72,73	0,00	136,06	526	76177564	ELIANE IRANCO SANT ANA	46.457.7494	16	4	17	37	61,67	72,73	0,00	134,40	648
77963261	ANA MARIA VALENTIM	237506816	18	2	18	38	63,33	72,73	0,00	136,06	527	77531540	ADRIANA EVELIN ALVES	466826436	16	4	17	37	61,67	72,73	0,00	134,40	649
76273415	MARINA TAVARES SOUZA DOS SANTOS	263511753	18	2	18	38	63,33	72,73	0,00	136,06	528	76511774	AMANDA GONCALVES	494744406	16	4	17	37	61,67	72,73	0,00	134,40	650
78022452	JESSICA RENATA DA SILVA	502395904	18	2	18	38	63,33	72,73	0,00	136,06	529	76316386	JAQUELINE ALVES ARAUJO DOS SANTOS	390152882	16	4	17	37	61,67	72,73	0,00	134,40	651
76775410	ALINE DE SOUZA PADILHA	493255540	18	2	18	38	63,33	72,73	0,00	136,06	530	76783260	ELISANGELA DE SOUSA MORAES	306388340	16	3	18	37	61,67	72,73	0,00	134,40	652
76702162	LORENA MENEZES BARBOSA	424998543	18	2	18	38	63,33	72,73	0,00	136,06	531	76314740	KELLY WIEDERSPERGER RAMALHO	320321022	16	3	18	37	61,67	72,73	0,00	134,40	653
76695921	BRUNA VASCONCELOS DA ROCHA	387640307	18	1	19	38	63,33	72,73	0,00	136,06	532	76872769	VIVIANE MARQUES	416162630	16	3	18	37	61,67	72,73	0,00	134,40	654
77542401	JANAINA MARTINIANO DA SILVA	243543037	17	6	15	38	63,33	72,73	0,00	136,06	533	77803442	ELLEN RAMOS SASSO JUSTINIANO	560789038	16	3	18	37	61,67	72,73	0,00	134,40	655
77003659	MAYARA PEDROSA DOS SANTOS	479820946	17	5	16	38	63,33	72,73	0,00	136,06	534	76485927	ORLEANE CRISTINA DOS SANTOS	344588166	16	2	19	37	61,67	72,73	0,00	134,40	656
77937341	LAIS SANTOS CAVALCANTI	330215863	17	5	16	38	63,33	72,73	0,00	136,06	535	76549127	CELINA DE PAULA COSTA	459214627	16	1	20	37	61,67	72,73	0,00	134,40	657
76771121	KAROL FERNANDES DE OLIVEIRA	507970731	17	4	17	38	63,33	72,73	0,00	136,06	536	76994538	JULIANA RODRIGUES PEREIRA	474472735	16	1	20	37	61,67	72,73	0,00	134,40	658
78073820	MARCIA ANACLETO DA FONSECA SOUZA	227689124	17	3	18	38	63,33	72,73	0,00	136,06	537	78017629	ERICK LUIZETTI PEREIRA	455873203	15	10	12	37	61,67	72,73	0,00	134,40	659
76200744	ZENILZA VILELA DE LIMA	303676784	17	3	18	38	63,33	72,73	0,00	136,06	538	77430166	ELIANA DE QUEIROZ MACEDO	294453635	15	8	14	37	61,67	72,73	0,00	134,40	660
76189287	ALINE SANTOS ALVES	381956015	17	3	18	38	63,33	72,73	0,00	136,06	539	76722267	LOURIVAL BORGES JUNIOR	232340584	15	6	16	37	61,67	72,73	0,00	134,40	661
77819837	MARIA EDUARDA RODRIGUES DA SILVA	530640028	17	2	19	38	63,33	72,73	0,00	136,06	540	76741060	KATHERYN RITON ISALTO SILVA FERNANDES	421942198	15	6	16	37	61,67	72,73	0,00	134,40	662
77619595	RAQUEL RODRIGUES SANTOS ALVES	245777684	16	7	15	38	63,33	72,73	0,00	136,06	541	77633873	ALEXANDRELEANDRO DO NASCIMENTO	309395768	15	5	17	37	61,67	72,73	0,00	134,40	663
78081378	BEATRIZ CRISTINA COIADO SILVA ESCALEIRA	338142198	16	6	15	38	63,33	72,73	0,00	136,06	542	76266559	LINDINEIS RODRIGUES DA SILVA VILA NOVA	505108689	15	5	17	37	61,67	72,73	0,00	134,40	664
76503887	RAFAELE CAROLINE RODRIGUES LEITE	443575356	16	5	17	38	63,33	72,73	0,00	136,06	543	76193098	ANDRE DONATILIA DOS SANTOS	2669087X	15	4	18	37	61,67	72,73	0,00	134,40	665
76416372	MAGDA DA SILVA MONTEIRO	490219445	16	5	17	38	63,33	72,73	0,00	136,06	544	77255720	MARIA LAUDIELINA SANTOS	325648281	15	4	18	37	61,67	72,73	0,00	134,40	666
76197883	HELAINÉ ARAÚJO FERNANDES	416823129	16	4	18	38	63,33	72,73	0,00	136,06	545	76909670	DANIELLE ALARTE FURLAN	339837755	15	4	18	37	61,67	72,73	0,00	134,40	667
77135768	REBECA CALAZANS DA SILVA	438766520	16	4	18	38	63,33	72,73	0,00	136,06	546	77196562	KAREN DE OLIVEIRA RIBEIRO	480607436	15	4	18	37	61,67	72,73	0,00	134,40	668
76271323	MARINALVA ROMAO DE ARAUJO	206171560	16	3	19	38	63,33	72,73	0,00	136,06	547	77709772	LILIAN DA COSTA SANTOS	283175941	15	3	19	37	61,67	72,73	0,00	134,40	669
76517012	BIANCA FERREIRA MACIEL	344957184	16	3	19	38	63,33	72,73	0,00	136,06	548	76280969	BEATRIZ TEOTONIO DA SILVA	382101121	15	3	19	37	61,67	72,73	0,00	134,40	670
76236471	CINTIA FREITAS MACIEL DA SILVA	493033920	16	3	19	38	63,33	72,73	0,00	136,06	549	76537846	MARCELLA LOURENCO CAMPOS NOVAIS	380524326	15	3	19	37	61,67	72,73	0,00	134,40	671
76282287	LETICIA VITORIA DA SILVA SANTOS	536898376	16	3	19	38	63,33	72,73	0,00	136,06	550	76225747	RAFAELA DA SILVA SANTOS	381470015	15	1	21	37	61,67	72,73	0,00	134,40	672
76328007	MARIA APARECIDA LINARES NOBREGA	322997070	16	2	20	38	63,33	72,73	0,00	136,06	551	78023939	MONIQUE ROMAO	448604450	14	7	16	37	61,67	72,73	0,00	134,40	673
78004594	PRISCILA MUNHOZ BORGES	446849364	16	2	20	38	63,33	72,73	0,00	136,06	552	76592480	EMILLY CONATI DE MORAES	284662100	14	6	17	37	61,67	72,73	0,00	134,40	674
77705980	RENATA DE MELO E SILVA	420895528	15	7	16	38	63,33	72,73	0,00	136,06	553	77680081	ELIANE FREITAS MORAES	565510824	14	4	19	37	61,67	72,73	0,00	134,40	675
76187748	LAURA RUIZ DE FREITAS	391290149	15	7	16	38	63,33	72,73	0,00	136,06	554	77863316	SABRINA DE ARAUJO LIMA	364972002	14	4	19	37	61,67	72,73	0,00	134,40	676
76744264	TAYRINE BARBOSA DE CARVALHO	366955780	15	7	16	38	63,33	72,73	0,00	136,06	555	76293815	LUCIANA CONCEICAO FRANCISCO GONCALVES	2888557233	14	3	20	37	61,67	72,73	0,00	134,40	677
77507037	CELIO LUIZ TORRELLHAS BERTUCCO	248507436	15	6	17	38	63,33	72,73	0,00	136,06	556	77644964	REINALDO ULTON RODRIGUES DOS SANTOS	48444589X	19	3	13	35	58,33	72,73	3,00	134,06	678
76504735	CLEONICE MARQUES DE BRITO SOUZA	266837396	15	6	17	38	63,33	72,73	0,00	136,06	557	77185005	DANIELA GASPAR DOS SANTOS	548013408	18	3	14	35	58,33	72,73	3,00	134,06	679
76774007	LEONIR OLIVEIRA NASCIMENTO	309424713	15	6	17	38	63,33	72,73	0,00	136,06	558	76490351	STELLA DE ALMEIDA MAGRINELLI	35435151	17	0	18	35	58,33	72,73	3,00	134,06	680
77735102	JESUINA DOS SANTOS AZEVEDO	338184016	15	6	17	38	63,33	72,73	0,00	136,06	559	77897358	ROBERTA MATIAS FELIX	260109962	20	4	17	41	68,33	63,64	2,00	133,97	681
77624920	THAMIRIS ALCANTARA DE MORAES	454907060	15	6	17	38	63,33	72,73	0,00	136,06	560	76912523	ERIKA PINHEIRO										

77658484	KELLEN CRISTINA GIOVININI SILVA	283884195	17	2	17	36	60,00	72,73	0,00	132,73	753	76686217	NICOLY CARVALHO DE ARAUJO	384551725	17	2	16	35	58,33	72,73	0,00	131,06	875
76378659	RENATA DE AZEVEDO PEIXOTO	341871680	17	2	17	36	60,00	72,73	0,00	132,73	754	77474805	MARIA GABRIELLA DE SOUZA	378769583	17	2	16	35	58,33	72,73	0,00	131,06	876
78064813	JULIANA KRAUT LEONOR	406034011	17	2	17	36	60,00	72,73	0,00	132,73	755	77410262	RIQUELLI EVELYN DA SILVA MANSANO	389549381	17	2	16	35	58,33	72,73	0,00	131,06	877
78003547	DIVANIA PEREIRA DA SILVA	429863433	17	2	17	36	60,00	72,73	0,00	132,73	756	76173496	JENNIFER CRISPINIANA DOS SANTOS TELES	387068454	17	1	17	35	58,33	72,73	0,00	131,06	878
77035658	LUCIANA BREVES MONTEIRO DOS REIS	434135926	17	2	17	36	60,00	72,73	0,00	132,73	757	77977599	VANDERNEIA ADRIANE FERREIRA	387478849	16	7	12	35	58,33	72,73	0,00	131,06	879
76538974	GIRLANDIA GONZAGA RIBEIRO	35126307X	17	1	18	36	60,00	72,73	0,00	132,73	758	77476492	CLEICIANE SEGANTINI	333212745	16	6	13	35	58,33	72,73	0,00	131,06	880
77064780	INDIRA ALVES FERREIRA OLIVEIRA	407958976	17	1	18	36	60,00	72,73	0,00	132,73	759	78053994	NATALY CINTHIA DE SANTANA BORBA	44309343X	16	6	13	35	58,33	72,73	0,00	131,06	881
76929779	AMANDA DE CASSIA ANGELO	485380511	17	1	18	36	60,00	72,73	0,00	132,73	760	76755428	MARINES GARCIA MARTINS	233742773	16	5	14	35	58,33	72,73	0,00	131,06	882
76261930	MARCIA FELICIANO DE AMORIM	299464659	16	6	14	36	60,00	72,73	0,00	132,73	761	77573358	ANA CAROLINA POLITO PINHEIRO	437570848	16	5	14	35	58,33	72,73	0,00	131,06	883
77254732	SUSANA ALVES DA SILVA	2107164	16	6	14	36	60,00	72,73	0,00	132,73	762	77630343	ANDREIA APARECIDA DA SILVA SANTOS	45.389.7782	16	5	14	35	58,33	72,73	0,00	131,06	884
76412970	LIDIANE MOREIRA DOS SANTOS	440504879	16	6	14	36	60,00	72,73	0,00	132,73	763	76492923	GABRIELA APARECIDA DOS SANTOS ARNAUT	414431029	16	5	14	35	58,33	72,73	0,00	131,06	885
77286391	SALLY TERADA	223986617	16	5	15	36	60,00	72,73	0,00	132,73	764	76622452	JAQUELINE SIMAL FERREIRA	434415728	16	5	14	35	58,33	72,73	0,00	131,06	886
77334809	CAMILA ANTUNES FREIRE	456342758	16	5	15	36	60,00	72,73	0,00	132,73	765	76595838	JESSICA PEREIRA MARCOMINI DOS SANTOS	466524419	16	5	14	35	58,33	72,73	0,00	131,06	887
78072425	GISELE DOS REIS PERES	443579337	16	4	16	36	60,00	72,73	0,00	132,73	766	76910660	TANIA BERNARDES RODRIGUES	242142242	16	4	15	35	58,33	72,73	0,00	131,06	888
77768590	CARLA DA SILVA OLIVEIRA	444284692	16	4	16	36	60,00	72,73	0,00	132,73	767	76169855	ALESSANDRAMARIADESOUZADELATORREBARBOSA	32967996X	16	4	15	35	58,33	72,73	0,00	131,06	889
76397491	JESSYCA SOUSA DE CASTRO	376450587	16	4	16	36	60,00	72,73	0,00	132,73	768	76181456	JESSICA LOBO LIMA DOS SANTOS	478867542	16	4	15	35	58,33	72,73	0,00	131,06	890
77756444	LIDIA MELO LIRA DE NORONHA	279893644	16	3	17	36	60,00	72,73	0,00	132,73	769	77244874	PATRICIA DE OLIVEIRA FELIX RODRIGUES	480138758	16	4	15	35	58,33	72,73	0,00	131,06	891
78003288	ROSELAINÉ SILVA SANTOS	400011165	16	3	17	36	60,00	72,73	0,00	132,73	770	78011973	ANA CAROLINA TAVARES DE SANTANA	381772214	16	4	15	35	58,33	72,73	0,00	131,06	892
76218384	ISABELA MONDEVAIM DOS SANTOS	467187368	16	3	17	36	60,00	72,73	0,00	132,73	771	76220460	SANDRA MARINA GONCALVES BATISTA	220406194	16	3	16	35	58,33	72,73	0,00	131,06	893
77203636	KARENY BOSSI MARANESI	482721698	16	3	17	36	60,00	72,73	0,00	132,73	772	76798593	RAISSA PINHEIRO	467653045	16	3	16	35	58,33	72,73	0,00	131,06	894
77622880	ADRIANA ROSA BORDIN	475433440	16	3	17	36	60,00	72,73	0,00	132,73	773	76258050	NEUZA BATISTA COELHO	135457865	16	2	17	35	58,33	72,73	0,00	131,06	895
77327861	HADLA HANNAH ALEXANDRINA KASSAK	354817140	16	3	17	36	60,00	72,73	0,00	132,73	774	76716142	MARIA CILEIDE TORRES	42114948X	16	2	17	35	58,33	72,73	0,00	131,06	896
77373421	VALERIA DE MORAES	261018280	16	2	18	36	60,00	72,73	0,00	132,73	775	76250296	MARIA ABERLANDIA DE SOUSA	543522404	16	2	17	35	58,33	72,73	0,00	131,06	897
78066174	VANESSA CLAUDINO MAGALHAES	307616770	16	2	18	36	60,00	72,73	0,00	132,73	776	76475450	ANA GRAZIELE DIAS DE OLIVEIRA	326053980	16	2	17	35	58,33	72,73	0,00	131,06	898
76189120	GISELE SUELLEN VIEIRA VEIGA	447802288	16	2	18	36	60,00	72,73	0,00	132,73	777	76901858	FLAVIA RIX DE OLIVEIRA	429580939	16	2	17	35	58,33	72,73	0,00	131,06	899
77740262	JANAINA DA SILVA VIEIRA	325400933	16	1	19	36	60,00	72,73	0,00	132,73	778	77836740	DRIELLY DOS ANJOS SANTOS	466034726	16	1	18	35	58,33	72,73	0,00	131,06	900
77368339	KEMELY LOPES SOUZA FERNANDES	357565484	15	7	14	36	60,00	72,73	0,00	132,73	779	76290607	CRISTIANE BETANIA FERREIRA LINO	291925955	15	6	14	35	58,33	72,73	0,00	131,06	901
76189066	DORACI PIRES ROSA	29385998X	15	6	15	36	60,00	72,73	0,00	132,73	780	77452380	MARILIA SILVA DE SOUZA SANTOS	433228313	15	6	14	35	58,33	72,73	0,00	131,06	902
76194990	GABRIELA REIS ALVES	523667358	15	6	15	36	60,00	72,73	0,00	132,73	781	76508277	LUCIA DE SOUSA BELAS	183016154	15	5	15	35	58,33	72,73	0,00	131,06	903
76683222	ERIKA ADIRLEIA DIAS	302178879	15	5	16	36	60,00	72,73	0,00	132,73	782	76196127	LEVI SALUSTIANO DA SILVA	428075022	15	5	15	35	58,33	72,73	0,00	131,06	904
78059100	GISLAINE DIAS DE SOUZA NOVAIS	44909151X	15	5	16	36	60,00	72,73	0,00	132,73	783	78012341	TANIA ALVES ALEXANDRO ROQUE	299779440	15	4	16	35	58,33	72,73	0,00	131,06	905
78082790	FABIANA AMORIM BELO CREPALDI	263782207	15	4	17	36	60,00	72,73	0,00	132,73	784	76839826	RAQUEL GOMES SANTOS AYOAMA	270643217	15	4	16	35	58,33	72,73	0,00	131,06	906
76493229	GISELE APARECIDA SILVA NASCIMENTO DE LIMA	4026713022	15	4	17	36	60,00	72,73	0,00	132,73	785	76597776	NAIARA DE OLIVEIRA SOUZA	407081355	15	4	16	35	58,33	72,73	0,00	131,06	907
77784030	LUCIANA MARQUES AMORIM	486512705	15	4	17	36	60,00	72,73	0,00	132,73	786	77531205	MIKAINNE MARIA MUNIZ SALVADOR	469702552	15	4	16	35	58,33	72,73	0,00	131,06	908
77114728	GRAZIELE APARECIDA DOS SANTOS	46014795X	15	3	18	36	60,00	72,73	0,00	132,73	787	76715507	LUMA ALVES BATISTA	429452163	15	4	16	35	58,33	72,73	0,00	131,06	909
76576000	DAYANE DA SILVA OLIVEIRA	381995410	15	3	18	36	60,00	72,73	0,00	132,73	788	76522768	GIOVANI SILVA BONIFACIO	393665871	15	4	16	35	58,33	72,73	0,00	131,06	910
78057434	GIZELNE SANDER DA SILVA	242815650	15	2	19	36	60,00	72,73	0,00	132,73	789	77273591	BETHANIA MARIA SILVEIRA	508872911	15	3	17	35	58,33	72,73	0,00	131,06	911
77904630	EZAIAR SOARES DE SOUZA CERQUEIRA	476699738	15	2	19	36	60,00	72,73	0,00	132,73	790	76471012	DANIELA MOURA DOS SANTOS SANTANA	647724236	15	3	17	35	58,33	72,73	0,00	131,06	912
76939596	AMANDA MARIA NASCIMENTO BURRIELLI	440083205	15	2	19	36	60,00	72,73	0,00	132,73	791	76310264	AMANDA CAROLINE DOS SANTOS SOARES	350739894	15	3	17	35	58,33	72,73	0,00	131,06	913
76332365	JULIANA HERCULANO SANTOS DE SOUZA	446367539	15	2	19	36	60,00	72,73	0,00	132,73	792	77255933	CRISTIANE DE OLIVEIRA DUARTE MARTINO	306377317	15	2	18	35	58,33	72,73	0,00	131,06	914
76201767	JESSICA FERNANDA CARVALHO DUARTE DE OLIVEIRA	386333816	15	2	19	36	60,00	72,73	0,00	132,73	793	76485668	DJIANE BARBOZA FERNANDES DO CARMO	447375477	15	2	18	35	58,33	72,73	0,00	131,06	915
76768449	CIBELLY SANTOS FERNANDES DA SILVA	473809655	15	2	19	36	60,00	72,73	0,00	132,73	794	76523916	VERONICA ARAUJO BARBOSA	393549562	15	2	18	35	58,33	72,73	0,00	131,06	916
77012445	AMANUELA ANDREA ROSA CRUZ	272002537	14	7	15	36	60,00	72,73	0,00	132,73	795	77249062	CLEITON APARECIDO DE ALENCAR MIRASOL	488481582	15	1	19	35	58,33	72,73	0,00	131,06	917
77516745	AMANDA SANTANA GOMES SILVA	46747557X	16	7	15	38	63,33	68,18	1,00	132,51	796	76619028	LUCAS ALFEU BARBOSA	425358495	14	9	12	35	58,33	72,73	0,00	131,06	918
76286541	KENIA FERNANDA CASSIANO ROCHA	484814527	16	5	18	38	63,33	68,18	1,00	132,51	797	76428419	RICARDO DA SILVA	101913435	14	7	14	35	58,33	72,73	0,00	131,06	919
76678059	TATIANA APARECIDA DOS SANTOS DE MELO	339826228	15	2	21	38	63,33	68,18	1,00	132,51	798	76941493	VANESSA MARTINS DE SOUZA	443047753	14	4	17	35	58,33	72,73	0,00	131,06	920
76684628	BRUNA NASCIMENTO DA SILVA	493324276	19	1	15	35	58,33	72,73	1,00	132,06	799	76173127	TAIS DOS REIS SILVA	393945972	14	4	17	35	58,33	72,73	0,00	131,06	921
76808998	LIGIA APARECIDA DO NASCIMENTO FERREIRA	3808027322	18	3	14	35	58,33	72,73	1,00	132,06	800	78065666	SILVIA CANDIDA NOGUEIRA LOPES	291004209	14	2	19	35	58,33	72,73	0,00	131,06	922
77151330	THAIS RIBEIRO DOS SANTOS	349563871	18	3	14	35	58,33	72,73	1,00	132,06	801	78051746	NELSON FRANCISCO DE JESUS FILHO	256689258	13	9	13	35	58,33	72,73	0,00	131,06	923
76252981	FRANCILUCIA CAVALCANTE LIMA	339853049	17	4	14	35	58,33	72,73	1,00	132,06	802	76727459	HUDO FREDERYCK MENDES OLIVEIRA XAVIER	MG15.709.425	13	9	13	35	58,33	72,73	0,00	131,06	924
76198935	ANGELICA CRISTINA LOPES DE SOUZA	30368186X	17	3	15	35	58,33	72,73	1,00	132,06	803	78038805	ANA KAROLINA FUGIMOTO VIDAL	466784253	13	6	16	35	58,33	72,73	0,00	131,06	925
76784460	MONICA VALERIA VIEIRA DE ASSIS	442787121	17	3	15	35	58,33	72,73	1,00	132,06													

7250184	FRANCIELY ROSA DOS REIS	428808001	19	4	15	38	63,33	63,64	0,00	126,97	997	77617444	JOICE PEDROSA CARVALHO DA SILVA	347871987	17	6	13	36	60,00	63,64	0,00	123,64	1.119
76640116	LEONARDO BARBOSA SANTOS	493229541	19	3	16	38	63,33	63,64	0,00	126,97	998	77396154	CAMILA BERGAMIM MARCON	360005883	17	5	14	36	60,00	63,64	0,00	123,64	1.120
76213757	FABIANA MAGNOLI	245983351	18	8	12	38	63,33	63,64	0,00	126,97	999	76268659	CAMILA PAZ DOS SANTOS	532962217	17	5	14	36	60,00	63,64	0,00	123,64	1.121
76771890	MARIA JOAQUINA PEREIRA MARTIN	71566544	18	6	14	38	63,33	63,64	0,00	126,97	1.000	77904796	JOSEFA CRISTINA VIEIRA DE MELO	520581696	17	4	15	36	60,00	63,64	0,00	123,64	1.122
76865215	THATIANI FACHI MATOS	384442249	18	5	15	38	63,33	63,64	0,00	126,97	1.001	77193336	FABIANA DE ANDRADE MONTEIRO	334918765	17	4	15	36	60,00	63,64	0,00	123,64	1.123
76267717	VERA MEDEIROS MENDES TEIXEIRA	506052096	18	3	17	38	63,33	63,64	0,00	126,97	1.002	76294889	REGINEIDE DOS SANTOS OLIVEIRA	20755738X	17	3	16	36	60,00	63,64	0,00	123,64	1.124
77080866	DAIANY TAVARES DA ROCHA	492163200	18	1	19	38	63,33	63,64	0,00	126,97	1.003	77783859	ERIKA NASCIMENTO DA SILVA	45830587X	17	3	16	36	60,00	63,64	0,00	123,64	1.125
77782607	LUCIMEIRE PICOLI	29806120X	17	7	14	38	63,33	63,64	0,00	126,97	1.004	76579018	BEATRIZ ABRANTES DE OLIVEIRA	495401614	17	3	16	36	60,00	63,64	0,00	123,64	1.126
76526862	MARCOS BIGNARDI RIBEIRO	41857469	17	4	17	38	63,33	63,64	0,00	126,97	1.005	76209741	JAQUELINE CIRIACO BRAGA DO CARMO	339851429	17	2	17	36	60,00	63,64	0,00	123,64	1.127
76351319	APARECIDA MARIA FERREIRA CHAGAS DA SILVA	137892020	17	3	18	38	63,33	63,64	0,00	126,97	1.006	76347230	GEZIANE VIEIRA RIBEIRO INAMOTO	450124873	16	7	13	36	60,00	63,64	0,00	123,64	1.128
76175065	FERNANDA ALVES DE OLIVEIRA	456567616	17	3	18	38	63,33	63,64	0,00	126,97	1.007	76335690	FERNANDA DA SILVA CARNEIRO	473203300	16	6	14	36	60,00	63,64	0,00	123,64	1.129
76842134	JESSICA LEMOS ESTEVAO	450134969	17	3	18	38	63,33	63,64	0,00	126,97	1.008	76615952	LUCIENE APARECIDA PIRES	412475583	16	5	15	36	60,00	63,64	0,00	123,64	1.130
76388352	PATRICIA BELLOTTI DE FRANCA	344399874	17	2	19	38	63,33	63,64	0,00	126,97	1.009	77144295	ANA PAULA PIRES GOMES	423459569	16	5	15	36	60,00	63,64	0,00	123,64	1.131
76756653	POLIANA RODRIGUES DE ALMEIDA	347026187	16	7	15	38	63,33	63,64	0,00	126,97	1.010	77321103	GISELE SOUZA SEABRA	299381536	16	5	15	36	60,00	63,64	0,00	123,64	1.132
76410226	CAROLINA VALENTIM	291941497	16	7	15	38	63,33	63,64	0,00	126,97	1.011	76788172	JESSICA VIEIRA DA SILVA	480523423	16	5	15	36	60,00	63,64	0,00	123,64	1.133
76227405	GABRIELA RIBEIRO TRINDADE DE FREITAS	354488223	16	4	18	38	63,33	63,64	0,00	126,97	1.012	76621332	STEPHANY ALVES SOUZA	492310555	16	4	16	36	60,00	63,64	0,00	123,64	1.134
76253627	DESIREE SANTOS DE PAULA	521538944	16	4	18	38	63,33	63,64	0,00	126,97	1.013	76486609	JOICE SOARES DE MESQUITA GUEIRO	443366676	16	4	16	36	60,00	63,64	0,00	123,64	1.135
7715031	PRISCILA DE PAULA SOUZA LIMA	425093980	16	3	19	38	63,33	63,64	0,00	126,97	1.014	77304284	TAISE AFONSO FARIAS SILVA	46752827X	16	3	17	36	60,00	63,64	0,00	123,64	1.136
76598730	CAMILA PINHEIROS OLIVEIRA	398846634	16	2	20	38	63,33	63,64	0,00	126,97	1.015	78041040	GABRIEL RIBEIRO SILVA	453239353	16	3	17	36	60,00	63,64	0,00	123,64	1.137
76323145	ROSELAIN CRISTINA TIZOLINI AGUIAR	257096322	15	7	16	38	63,33	63,64	0,00	126,97	1.016	77680766	ALESSANDRA BEZERRA DA SILVA	376056472	16	3	17	36	60,00	63,64	0,00	123,64	1.138
76538141	REGINA BARROS DA SILVA	349588132	15	6	17	38	63,33	63,64	0,00	126,97	1.017	77712722	JOELMA ARAUJO DO NASCIMENTO	28636766X	16	2	18	36	60,00	63,64	0,00	123,64	1.139
76490610	FRANCINE NARVAES FERREIRA	295585754	15	6	17	38	63,33	63,64	0,00	126,97	1.018	76870570	JAILDES COELHO DE SOUZA MATA	364746797	16	1	19	36	60,00	63,64	0,00	123,64	1.140
77769597	ERIVALDO MANOEL DA SILVA	490020240	15	6	17	38	63,33	63,64	0,00	126,97	1.019	76177475	SAMIRA ACHCAR DE SOUZA PINTO	337685496	15	5	16	36	60,00	63,64	0,00	123,64	1.141
76167003	ALEXANDRA NASCIMENTO DE FREITAS	502728273	15	6	17	38	63,33	63,64	0,00	126,97	1.020	77872444	GECIANA FERREIRA DA ROCHA	270906137	15	4	17	36	60,00	63,64	0,00	123,64	1.142
77605683	DENISE DE OLIVEIRA COMUNALLE	276309005	14	4	20	38	63,33	63,64	0,00	126,97	1.021	76268101	JANAINA DE OLIVEIRA FERNANDES DA SILVA	583312147	15	3	18	36	60,00	63,64	0,00	123,64	1.143
76259358	DENISE DE OLIVEIRA DIAS FERREIRA	344530073	16	6	18	40	66,67	59,09	1,00	126,76	1.022	76973581	WESLEY ROCHA SALVADOR	539420499	15	2	19	36	60,00	63,64	0,00	123,64	1.144
76677125	RODRIGO MAGSON PEREIRA	322508034	17	6	13	36	60,00	63,64	3,00	126,64	1.023	77025296	MARGARETH PEREIRA OLIVEIRA SOUZA	398257759	14	7	15	36	60,00	63,64	0,00	123,64	1.145
76196976	EDVANDRO PEREIRA DO NASCIMENTO	365193380	15	6	15	36	60,00	63,64	3,00	126,64	1.024	76657280	FABIANA ISIDORO FERRO KURGONAS	326173924	14	4	18	36	60,00	63,64	0,00	123,64	1.146
7688436	MARIA LUIZA QUINTANEIRO	18688660X	17	5	13	35	58,33	68,18	0,00	126,51	1.025	77583132	KARINE BALBINO DOS SANTOS	42727316X	14	2	20	36	60,00	63,64	0,00	123,64	1.147
76580326	NATYLLA ALTEM DE OLIVEIRA AMORIM	648095812	17	4	14	35	58,33	68,18	0,00	126,51	1.026	76760685	GUTEMBERG MARCOS BEZERRA	303391613	12	10	14	36	60,00	63,64	0,00	123,64	1.148
7728715	JOYCE FONSECA DE ARAUJO	349443002	17	3	15	35	58,33	68,18	0,00	126,51	1.027	76744976	TEREZINHA SOUZA MELO COUTO	381765520	17	2	16	35	58,33	63,64	1,00	122,97	1.149
76570517	MAYRA ALVES TARTARI DIAS	305276232	17	2	16	35	58,33	68,18	0,00	126,51	1.028	77438736	LAISA RODRIGUES ALVES	637160782	16	5	14	35	58,33	63,64	1,00	122,97	1.150
76803058	BRUNA KAREN DE MATOS MELHOR	356002275	17	2	16	35	58,33	68,18	0,00	126,51	1.029	77479726	ODILENE RIBEIRO	232347821	16	4	15	35	58,33	63,64	1,00	122,97	1.151
78077770	CLAUDIA SOUZA E SILVA	280071814	17	1	17	35	58,33	68,18	0,00	126,51	1.030	78080630	RAQUEL MATEUS DA SILVA PONTES FRANZINA	433874879	16	4	15	35	58,33	63,64	1,00	122,97	1.152
76840115	GISELLI RIBEIRO FERREIRA DOS SANTOS	258745083	17	1	17	35	58,33	68,18	0,00	126,51	1.031	77435036	MARIA DAS GRACAS SIQUEIRA SANTOS MOURA	176845549	15	1	19	35	58,33	63,64	1,00	122,97	1.153
76589340	LUCINEIDE ROSA DE OLIVEIRA	594633618	17	1	17	35	58,33	68,18	0,00	126,51	1.032	76458067	THAINA GOUVEIA DIAS	50286915X	14	2	19	35	58,33	63,64	1,00	122,97	1.154
77974077	LIGIA LIRIO DA CRUZ MANOEL	466782123	17	1	17	35	58,33	68,18	0,00	126,51	1.033	76425045	ERICA TOME DOS SANTOS	436659157	13	2	20	35	58,33	63,64	1,00	122,97	1.155
76983080	ADRIANA CRISTINA DE SOUZA MORAES	322387887	16	3	16	35	58,33	68,18	0,00	126,51	1.034	76750973	SIMONE CRISTINA DA SILVA	204657039	15	3	12	30	50,00	72,73	0,00	122,73	1.156
76273245	ADRIANA APARECIDA DOS SANTOS ALMEIDA	355591819	16	3	16	35	58,33	68,18	0,00	126,51	1.035	78080070	ISABELA CRISTINA GARCIA	417932327	19	3	13	35	58,33	63,64	0,00	121,97	1.157
77048148	LUCIANA FRANCO COSTA	346295270	16	2	17	35	58,33	68,18	0,00	126,51	1.036	76817547	PRISCILLA MONKS DA SILVA	0000002287091	19	2	14	35	58,33	63,64	0,00	121,97	1.158
76607925	RENATA LISLIE SOARES	414415061	16	2	17	35	58,33	68,18	0,00	126,51	1.037	76713474	MARIVANIA NUNES NOGUEIRA	643648343	18	4	13	35	58,33	63,64	0,00	121,97	1.159
77018800	LAIANE RAISSA BORGES	504340219	15	5	15	35	58,33	68,18	0,00	126,51	1.038	76561267	GISLENE BARBOSA GRIGORIO	401966161	18	4	13	35	58,33	63,64	0,00	121,97	1.160
76550710	VANESSA CRISTINA SUCHOJ	336770406	15	4	16	35	58,33	68,18	0,00	126,51	1.039	76213986	LETICIA ALVES DOS SANTOS	529771391	18	4	13	35	58,33	63,64	0,00	121,97	1.161
77770757	TAIS CARINA DE JESUS PEREIRA	490384407	15	4	16	35	58,33	68,18	0,00	126,51	1.040	77643984	MAURICIO SANCHES RAMOS	209004344	18	3	14	35	58,33	63,64	0,00	121,97	1.162
76199231	FERNANDA GABRIELLE TARARAM	470793181	15	3	17	35	58,33	68,18	0,00	126,51	1.041	76360628	BEATRIZ MUTSUE KURASHIMA RODOTA PINTO	358471825	18	3	14	35	58,33	63,64	0,00	121,97	1.163
76590062	LUCIANA OLIVEIRA HASCKEL	427194465	14	3	18	35	58,33	68,18	0,00	126,51	1.042	76190072	ELLEN SANTOS SILVA RODRIGUES	491397501	18	3	14	35	58,33	63,64	0,00	121,97	1.164
76641708	SABRINA BATISTA SANTOS	382002040	14	2	19	35	58,33	68,18	0,00	126,51	1.043	76864901	TAIS DE MACEDO LEME	490328295	18	3	14	35	58,33	63,64	0,00	121,97	1.165
77951484	JOSIANE MOREIRA SILVA	365297033	13	9	13	35	58,33	68,18	0,00	126,51	1.044	77492676	CAMILA FRANCA VILASBOAS	37989628X	17	3	14	35	58,33	63,64	0,00	121,97	1.166
76291839	VIVIANE GOMES COELHO MACHADO	429072910	18	5	14	37	61,67	63,64	1,00	126,31	1.045	77625714	DAGMARA DA SILVA NASCIMENTO	292385833	17	6	12	35	58,33	63,64	0,00	121,97	1.167
77064348	ANDREA DA SILVA CONDE	257078496	15	5	15	37	61,67	63,64	1,00	126,31	1.046	78073308	RUBIA ALCARAZ LOPEZ	412221573	17	5	13	35	58,33	63,64	0,00	121,97	1.168
78027403	GLAUCER RUSO DE LIMA SANTOS	432518563	17	3	17	37	61,67	63,64	1,00	126,31	1.047	76691900	DAMARIS LOPES PORTELA FERREIRA	342631384	17	5	13	35					

77580338	LAI S CRISTINA NAVARRO CORREIA	440268333	16	1	19	36	60,00	54,55	0,00	114,55	1.241
77960157	RAQUEL DO NASCIMENTO MENDES DINIZ	454441034	15	5	16	36	60,00	54,55	0,00	114,55	1.242
76653170	NADINE LINDSAY DA SILVA OLIVEIRA	400730765	15	4	17	36	60,00	54,55	0,00	114,55	1.243
76311767	ROSANGELA ALVES DA SILVA	296394208	16	2	17	35	58,33	54,55	0,00	112,88	1.244
76315460	PBLIANE SARA AMORIM CARVALHO	541849495	16	2	17	35	58,33	54,55	0,00	112,88	1.245
76927938	TALITA ALVES DOS SANTOS	442918033	15	6	14	35	58,33	54,55	0,00	112,88	1.246
76850447	ROSELI RODRIGUES DA SILVA	274857169	15	4	16	35	58,33	54,55	0,00	112,88	1.247
77326393	DEBORA LIMA DA SILVA	294731763	14	5	16	35	58,33	54,55	0,00	112,88	1.248
76733769	MANUELA BARBOSA DE ARAUJO	296392893	15	3	17	35	58,33	45,45	2,00	105,78	1.249
76774066	CAMILA MARIA GALDINO	473967583	16	2	17	35	58,33	45,45	0,00	103,78	1.250
76317013	SISSI SCALES	381779075	18	7	16	41	68,33	0,00	0,00	68,33	1.251
76890112	JAQUELINE NOEMI DA SILVA	404840486	18	8	13	39	65,00	0,00	0,00	65,00	1.252
76534162	JULIANE SIMOES DOS SANTOS	469411971	14	5	15	34	56,67	0,00	1,00	57,67	1.253

EDITAL DE CLASSIFICAÇÃO FINAL Nº. 06/2021-SGE01

O Presidente da Comissão Organizadora do Concurso Público para os cargos de **PROFESSOR DE EDUCAÇÃO BÁSICA**, aberto através do Edital nº. 11/2019-SGE01, no uso de suas atribuições legais, por meio das informações transmitidas pela Fundação VUNESP,

TORNA PÚBLICO

A **CLASSIFICAÇÃO FINAL** dos(as) candidatos(as) habilitados no referido Concurso Público, conforme **ANEXO ÚNICO** que acompanha este Edital.

E, para que ninguém possa alegar desconhecimento é expedido o presente Edital.

Guarulhos, em 23 de dezembro de 2021.

CLODOALDO LOPES

Presidente da Comissão

ANEXO ÚNICO DO EDITAL DE CLASSIFICAÇÃO FINAL Nº. 06/2021-SGE01

LISTA ESPECIAL

Concurso Público nº. 2491/2019

Professor de Educação Básica (Atuação no Ensino Infantil, Fundamental e Anos Iniciais da Educação de Jovens e Adultos)

Inscrição	Nome	Documento	L Port	Mat	C Ped	Acertos	Nota	Redação	Títulos	Nota final	Class
76518540	VERENA NOVAES MELO	430513239	16	3	23	42	70,00	90,91	3,00	163,91	1
76373398	SANDRA CRISTINA ROBERTOSALGADO	205148827	17	4	24	45	75,00	72,73	1,00	148,73	2
78012554	ROSANGELA CARVALHO DE OLIVEIRA	204136908	15	5	22	42	70,00	72,73	3,00	145,73	3
78078806	MARILIA CARVALHO DE OLIVEIRA	503920393	16	3	22	41	68,33	72,73	1,00	142,06	4
77612336	ANDRE SEVERINO PEREIRA DE SOUZA	337157522	16	4	21	41	68,33	72,73	0,00	141,06	5
77596064	KELLY CHRISTIANE DE OLIVEIRA CORDEIRO	559816777	16	5	20	41	68,33	72,73	0,00	141,06	6
77656067	GRACIETE GOMES OTTONI	187201031	16	2	20	38	63,33	72,73	0,00	136,06	7
77559487	MATHEUS SANDRE RODRIGUES	546744862	13	2	16	31	51,67	81,82	0,00	133,49	8
78034108	DOUGLAS BISPO SOUZA	33378988X	14	2	20	36	60,00	72,73	0,00	132,73	9
77044292	EDNA MARIA CORREA DA SILVA	163076789	13	5	18	36	60,00	72,73	0,00	132,73	10
77834909	LILIAN VANESSA ALVES PAZ	455173151	10	3	21	34	56,67	72,73	1,00	130,40	11
76438996	KEITH SILENE GAMA RIBEIRO	250999171	14	3	17	34	56,67	72,73	1,00	130,40	12
76765148	KATIA APARECIDA DE SOUSA LIMA	30136154X	16	4	13	33	55,00	72,73	2,00	129,73	13
76168816	RUTE DE SENA GUEDES	4344246877	14	2	23	39	65,00	63,64	1,00	129,64	14
76691276	ANDREA ARTEN LEAO	197745830	13	3	18	34	56,67	72,73	0,00	129,40	15
77687639	ADRIANA CRISTINA MACENO PIMENTEL	241832718	12	3	22	37	61,67	63,64	3,00	128,31	16
77357870	ALINE FERNANDES CAMPOS	443298002	13	2	20	35	58,33	68,18	0,00	126,51	17
77437080	LEIA MIRANDA COSTA	351703172	17	3	10	30	50,00	72,73	0,00	122,73	18
76208575	THAIS FERREIRA RIBEIRO ROMANO	410119659	14	4	15	33	55,00	63,64	0,00	118,64	19
77963733	DIONE GOMES DE OLIVEIRA	177975209	12	2	17	31	51,67	63,64	0,00	115,31	20

Concurso Público nº. 2495/2019

Professor de Educação Básica Matemática

Inscrição	Nome	Documento	L Port	Mat	C Ped	C Esp	Acertos	Nota	Redação	Títulos	Nota final	Class
76257746	LETICIA PEREIRA DO NASCIMENTO	525575583	4	10	8	17	39	65,00	81,82	0,00	146,82	1

Concurso Público nº. 2496/2019

Professor de Educação Básica Língua e Cultura Inglesa

Inscrição	Nome	Documento	L Port	Mat	C Ped	C Esp	Acertos	Nota	Redação	Títulos	Nota final	Class
76944069	RAFAEL ANDRADE	471348855	10	6	8	14	38	63,33	81,82	0,00	145,15	1

LISTA GERAL

Concurso Público nº. 2491/2019

Professor de Educação Básica (Atuação no Ensino Infantil, Fundamental e Anos Iniciais da Educação de Jovens e Adultos)

Inscrição	Nome	Documento	L Port	Mat	C Ped	Acertos	Nota	Redação	Títulos	Nota final	Class
76215920	ELEN GRACIELE MARTINS	346616724	19	10	24	53	88,33	86,36	8,00	182,69	1
77874447	TIFANY LARISSA BARBOSA	474123342	18	10	25	53	88,33	90,91	3,00	182,24	2
76890562	TARISILA GUIMARAES CORIOLANO	346642814	20	10	23	53	88,33	90,91	1,00	180,24	3
78060702	KATIA CRISTINA BARBATANO DOS SANTOS	188387900	19	9	28	56	93,33	81,82	3,00	178,15	4
77814258	ALISSON HENRIQUE ALVES DOS SANTOS	43200838X	19	8	25	52	86,67	90,91	0,00	177,58	5
77532708	ANA CLAUDIA DE AMORIM MACIEL	26.891.798X	19	7	24	50	83,33	90,91	3,00	177,24	6
76881521	NERY NIE OSMONDES TRAVASSOS	36360112	20	6	25	51	85,00	90,91	1,00	176,91	7
76196674	DANIELA DE SOUZA ALVES SANTIL	404987497	19	6	26	51	85,00	90,91	0,00	175,91	8
76167704	ANA CAROLINA CAMPOS DOS SANTOS	38.370.6737	18	8	25	51	85,00	90,91	0,00	175,91	9
76480020	DAHIS GABRIELLE ROCHA	48.081.3413	17	9	24	50	83,33	90,91	1,00	175,24	10
76435741	EUFRASIO SANTOS DOS ANJOS	264792993	19	8	29	56	93,33	81,82	0,00	175,15	11
76747492	ELIUDE MARIA VALENTIM DOS ANJOS	427613760	19	8	27	54	90,00	81,82	3,00	174,82	12
76570118	BIANCA RAFAELA MATOS TEIXEIRA	37479439X	18	6	26	50	83,33	90,91	0,00	174,24	13
77413938	Laura Fernanda Ferreire Barbosa	35175357	19	10	21	50	83,33	90,91	0,00	174,24	14
76735451	MARISA MONTEIRO DE LISBOA	576423506	18	9	29	56	93,33	77,27	3,00	173,60	15
77454090	JEANE DE MOURA JERONIMO	480105832	17	8	24	49	81,67	90,91	1,00	173,58	16
78084636	VIVIAN GONCALVES SANTOS	438653762	19	10	24	53	88,33	81,82	3,00	173,15	17
78283631	JOYCE CARDOSO VIEIRA	491931451	20	10	24	54	90,00	81,82	1,00	172,82	18
76755401	ELAINE SAMARA SOARES RODRIGUES	550683094	17	6	26	49	81,67	90,91	0,00	172,58	19
77807014	NATALIA DIAS BORGES	526969568	17	8	24	49	81,67	90,91	0,00	172,58	20
76176193	NATHALIA DE SOUZA BARBOSA	397621267	17	9	23	49	81,67	90,91	0,00	172,58	21
77475011	DANIELA ALMEIDA DA SILVA	385598683	18	9	27	54	90,00	81,82	0,00	171,82	22
76461890	LILIAN FERNANDES DE ANDRADE	495384483	19	10	25	54	90,00	81,82	0,00	171,82	23
77920759	ALICIA COSTA SANTOS	374812044	20	10	24	54	90,00	81,82	0,00	171,82	24
77313640	PATRICK OLIVEIRA RODOVIC	493956402	17	8	22	47	78,33	90,91	2,00	171,24	25
76171272	BRUNO TADEU DE OLIVEIRA SANTOS	477429300	18	7	28	53	88,33	81,82	1,00	171,15	26
78045496	THAYANY DOS SANTOS SANT ANA	477547497	17	5	24	46	76,67	90,91	3,00	170,58	27
76177645	SARA LIZANDRA OLIVEIRA ASEVEDO	524319674	18	9	26	53	88,33	81,82	0,00	170,15	28
76867625	LANA ARAUJO SANTOS	321560838	20	10	23	53	88,33	81,82	0,00	170,15	29
76476936	JOALDO DE SOUSA MARTINS	62565979X	19	7	25	51	85,00	81,82	3,00	169,82	30
76949409	MARCOS JONAS DE SOUSA BARBOSA	486124447	19	10	25	54	90,00	77,27	2,00	169,27	31
77914872	ROSANA MARIA DA COSTA	459206837	19	4	22	45	75,00	90,91	3,00	168,91	32
77229436	AMANDA BARBOSA PEREIRA	372647339	17	9	26	52	86,67	81,82	0,00	168,49	33
76372219	GUSTAVO GRIMALDI DESLANDES	522048213	17	9	26	52	86,67	81,82	0,00	168,49	34
77040562	MARINA LUDUGERIO DE SOUZA	481233404	18	9	25	52	86,67	81,82	0,00	168,49	35
76410315	JOSEMAR REBOREDO DE FREITAS	29993004X	17	10	25	52	86,67	81,82	0,00	168,49	36
76539571	MICHELE APARECIDA MEDEIROS SALOMAO	306392148	20	9	23	52	86,67	81,82	0,00	168,49	37
77662008	SAMUEL TAVARES DE OLIVEIRA	297582343	20	9	23	52	86,67	81,82	0,00	168,49	38
76345696	HANEM ABDEL MONEIM DEIAB ALY	25820146	19	6	25	50	83,33	81,82	3,00	168,15	39
76867293	GABRIELA ANJOS DE JOS QUERINO	448847966	16	8	27	51	85,00	81,82	1,00	167,82	40
77317181	LUANA APARECIDA CARDOSO DE MORAES	506821961	19	10	28	57	95,00	72,73	0,00	167,73	41
76214877	ADRIANA FREITAS BURGHIERI GONZAGA	445935571	18	4	24	46	76,67	90,91	0,00	167,58	42
76581624	ANDREA CRISTINA PIO SANTOS	437766305	19	8	22	49	81,67	81,82	4,00	167,49	43
76910920	THAIS THOMAZ DOS SANTOS	417554904	20	6	24	50	83,33	81,82	2,00	167,15	44
76520790	SAMANTHA QUEIROZ GOMES	502084522	16	6	29	51	85,00	81,82	0,00	166,82	45
77778510	CAMILA BONO ALENCAR	541019880	19	9	23	51	85,00	81,82	0,00	166,82	46
76398455	MIRIA SANTOS SOUSA CORGOZINHO	47261597X	19	10	24	53	88,33	77,27	1,00	166,60	47
77325788	ISABELLA MARIA ALVES RANGEL	508309207	18	7	23	48	80,00	86,36	0,00	166,36	48
77613210	VIRGINIA CAMPOS MARQUES	360561986	18	6	26	50	83,33	81,82	1,00	166,15	49
76439810	ANDREA CAMPOS ALVES	322513558	15	10	25	50	83,33	81,82	1,00	166,15	50
77945389	ANA PAULA VALADARES FERREIRA DE OLIVEIRA	302855373	17	9	24	50	83,33	81,82	1,00	166,15	51
77445384	ALINE DE SOUZA ALCANTARA	507540128	19	8	23	50	83,33	81,82	1,00	166,15	52
76318400	ISABELLA SANTANA CLARO	38540									

77688511	SILVIO AUGUSTO DA SILVA CABRAL	475092320	15	10	11	12	48	80,00	90,91	0,00	170,91	3
77723940	JOAO MATEUS PASSOS GUELSI	5134192037	13	6	11	13	43	71,67	90,91	2,00	164,58	4
78036372	THAGOMGUEL LOPES RIBEIRO CUNHA SABINO	339827555	12	5	9	15	41	68,33	90,91	3,00	162,24	5
77920805	MATEUS SILVA PEREIRA	383687864	9	7	10	16	42	70,00	90,91	0,00	160,91	6
76572528	SARAH FELISBERTO PEREIRA	16073865	13	10	9	13	45	75,00	81,82	0,00	156,82	7
77683838	GABRIELA PEREIRA BUENO	537785322	11	2	10	14	37	61,67	90,91	0,00	152,58	8
77452771	LARISSA MAGAGNINI DESOUSA	41700193X	9	5	10	13	37	61,67	90,91	0,00	152,58	9
78024676	MARIANE CRISTINA SOUZA DE OLIVEIRA	450926077	9	7	11	12	39	65,00	81,82	4,00	150,82	10
76482472	LUCIANA LUCA DA SILVA	33376352X	12	5	11	13	41	68,33	81,82	0,00	150,15	11
77848500	RITA DE CÁSSIA RIBEIRO DE AMORIM	257532158	11	4	11	14	40	66,67	81,82	0,00	148,49	12
77391942	AMAUURI FROTA DE SOUZA UENO	441986705	10	8	5	16	39	65,00	81,82	0,00	146,82	13
77774337	SARITA ELIAS GAMA	553288180	11	8	9	10	38	63,33	81,82	1,00	146,15	14
77212304	RONY DE SOUZA BRITO	48243949X	10	4	8	16	38	63,33	81,82	0,00	145,15	15
76420680	WESLEY FROIS APAGAO	384196354	9	6	11	12	38	63,33	81,82	0,00	145,15	16
78021243	GEOVANA MARTIN	344282260	11	7	9	11	38	63,33	81,82	0,00	145,15	17
77564413	ADRIANO NASCIMENTO SILVA	334738118	12	3	10	15	40	66,67	77,27	0,00	143,94	18
76166414	DAVI JOSE ROSA	335167895	11	5	8	11	35	58,33	81,82	2,00	142,15	19
78060770	ALEXANDRE TRINDADE DE ALMEIDA	538207263	6	9	11	10	36	60,00	81,82	0,00	141,82	20
77603575	CAMILA RÓCHA BATISTA	443096867	10	3	7	10	30	50,00	90,91	0,00	140,91	21
76977927	FERNANDA BARBOSA FRIGATO	492865401	11	4	7	11	33	55,00	81,82	3,00	139,82	22
76511359	ANDREIA SILVEIRA ALMEIDA	46182646X	10	9	8	13	40	66,67	72,73	0,00	139,20	23
76522601	BRUNA CAMARGO DE ALMEIDA	385674825	11	3	8	12	34	56,67	81,82	0,00	138,49	24
77834968	PRISCILA MARA FREITAS	00277452296	9	8	6	10	33	55,00	81,82	1,00	137,82	25
76546225	ROSELI FERNANDES EUQUERIO LIMA	249951149	8	3	6	15	32	53,33	81,82	2,00	137,15	26
77582543	FHABIANE DE SOUZA MARQUES	447912239	10	5	10	8	33	55,00	81,82	0,00	136,82	27
77671295	RAQUEL MEDICI BIONDI	47770282X	8	4	9	9	30	50,00	86,36	0,00	136,36	28
76349594	RENATO SALUSTIANO DE SOUSA	432876261	11	5	10	11	37	61,67	72,73	1,00	135,40	29
76488209	DANDARA FRANCISCA MARTINHO DA LUZ	497245401	10	5	5	12	32	53,33	81,82	0,00	135,15	30
78013267	ROQUE PIRES DE AVILA JUNIOR	221555626	10	3	8	16	37	61,67	72,73	0,00	134,40	31
76242307	LETICIA CARLA MARTINS	447034856	9	3	6	12	30	50,00	81,82	1,00	132,82	32
77353455	ADRIANA ROLIN DE MORAES FERNANDES	228283255	4	5	13	13	35	58,33	72,73	1,00	132,06	33
77294220	SAPAH DE CASTRO RIBEIRO NHAMBUQUARA	332126675	11	6	10	14	41	68,33	63,64	0,00	131,97	34
78068703	CLAUDIA OLIVEIRA DOS SANTOS	294729021	9	4	9	8	30	50,00	81,82	0,00	131,82	35
77251180	PAULA SEVERINA DA SILVA	422195911	12	2	10	10	34	56,67	72,73	2,00	131,40	36
76575144	JULIANA DA SILVA DE OLIVEIRA SOUSA	416970631	9	1	9	16	35	58,33	72,73	0,00	131,06	37
76764940	TAMIRES APARECIDA DA SILVA XAVIER	363903689	8	3	10	14	35	58,33	72,73	0,00	131,06	38
77585984	CIBELE ZARNAUSKAS DIAS VIEIRA	131795648	9	4	8	14	35	58,33	72,73	0,00	131,06	39
76550230	NATHALIA CRIPPA ROCHA	434694150	12	1	9	13	35	58,33	72,73	0,00	131,06	40
76210480	INOCENCIO BEZERRA SOUZA JUNIOR	166665368	9	2	9	14	34	56,67	72,73	0,00	129,40	41
77193571	VANESSA RODRIGUES PUERTA	272519546	12	4	9	8	33	55,00	72,73	1,00	128,73	42
77502574	ANDRE PAZO SENERCHIA	366007622	12	1	9	11	33	55,00	72,73	0,00	127,73	43
76179176	AMANDA GEANE DE LIMA	480121369	8	6	9	10	33	55,00	72,73	0,00	127,73	44
76530671	LUCIANA SANTANA SILVA PEIXOTO	27225817	11	3	8	9	31	51,67	72,73	3,00	127,40	45
77161570	MILENE MARTINS MENDONÇA RODRIGUES	546003758	8	7	9	8	32	53,33	72,73	1,00	127,06	46
76605663	SHISLEY CHARLES SOUZA DOS SANTOS	32084416X	9	5	7	11	32	53,33	72,73	0,00	126,06	47
77457030	FLAVIA AGIANI BELTRAO	343584268	10	9	7	6	32	53,33	72,73	0,00	126,06	48
77318340	AMANDA FERREIRA ROCHA	395968732	9	1	6	15	31	51,67	72,73	0,00	124,40	49
76582937	NICOLAS MENEZES BARRETO	35638375X	8	4	9	10	31	51,67	72,73	0,00	124,40	50
77495829	TERESA MARIA GUELSI	221108798	8	5	9	9	31	51,67	72,73	0,00	124,40	51
77554260	EDNA MARIA BATISTA	72684665	7	3	8	12	30	50,00	72,73	1,00	123,73	52
77654906	ROBERTY BARBOZA	412904455	10	3	5	12	30	50,00	72,73	0,00	122,73	53
77844637	MELINA DEL CARMEN CANDIDO EXPOSITO	344932813	9	2	8	11	30	50,00	72,73	0,00	122,73	54
78073928	NATALIA ROMANHA DE MELO	274497402	9	5	8	8	30	50,00	72,73	0,00	122,73	55
77733584	SOLANGE OLIVEIRA SANTOS	455337525	8	3	7	13	31	51,67	63,64	0,00	115,31	56
78062489	LUCAS SILVA PEREIRA	442296721	10	6	6	9	31	51,67	63,64	0,00	115,31	57
77449479	MARIA ZENILDE GARCIA FERNANDES MELO	113026328	8	4	7	11	30	50,00	63,64	0,00	113,64	58
78077168	ANA BEATRIZ FRANCA SILVA	523232226	12	4	8	13	37	61,67	0,00	0,00	61,67	59

Concurso Público n.º 2493/2019

Professor de Educação Básica Ciências Físicas e Biológicas

Inscrição	Nome	Documento	L Port	Mat	C Ped	C Esp	Acertos	Nota	Redação	Títulos	Nota final	Class
76694720	MATEUS HENRIQUE MIGLIANI LELLIS	498668071	12	9	9	17	47	78,33	90,91	0,00	169,24	1
77507010	LUCAS MARINO VIVOT	467343822	6	5	12	17	40	66,67	90,91	3,00	160,58	2
76573486	LUCAS MUNHOZ CABRAL	38546506	11	2	11	16	40	66,67	90,91	1,00	158,53	3
76984656	MARCELO OLIVEIRA DO NASCIMENTO	342212047	8	6	13	12	39	65,00	81,82	10,00	156,82	4
77703146	RENATA DE MACEDO VEZZANI	295953299	10	7	10	13	40	66,67	81,82	6,00	154,49	5
77670426	DANILO OLIVEIRA DOS SANTOS	427612688	10	9	12	14	45	75,00	90,91	2,00	149,73	6
76901233	CINTIA KAWAI	3295851347	7	8	9	14	38	63,33	81,82	4,00	149,15	7
78018005	MARCUS VINICIUS DE MELO OLIVEIRA	342895588	11	7	9	13	40	66,67	81,82	0,00	148,49	8
76839605	EDILSON RIBEIRO ROMAO	527507787	8	6	9	14	37	61,67	81,82	4,00	147,49	9
76699200	RAI DA SILVA SOARES	4827862555	10	2	10	13	35	58,33	86,36	0,00	144,69	10
76180050	MARCIA AUGUSTA DE ALMEIDA	460761535	9	6	8	9	32	53,33	90,91	0,00	144,24	11
77550285	LILIAM CRISTINA BARBOSA LIMA	353196769	10	9	9	8	36	60,00	81,82	0,00	141,82	12
76365329	GILBERTO YOSHIO SUZUKI	344848620	9	9	9	14	41	68,33	72,73	0,00	141,06	13
77283376	GABRIELA GOTLIEB RIBAS	401877826	10	8	7	10	35	58,33	81,82	0,00	140,15	14
76819027	THIAGO TORRES DE SOUZA	41419729X	11	5	11	12	39	65,00	72,73	2,00	139,73	15
76710955	CAMILA ANDRADE OLIVEIRA	351934881	9	10	5	13	37	61,67	77,27	0,00	138,94	16
76345475	JESSICA PERRUCCI DE SOUZA	365340462	8	5	7	13	33	55,00	81,82	0,00	136,82	17
76336751	LEANDRO GUSMAO DA SILVA	458882390	7	8	8	13	36	60,00	72,73	3,00	135,73	18
78050389	MILENA SANTANA DE ARAUJO	361721821	9	7	5	12	33	55,00	77,27	0,00	132,27	19
76480321	MARIA APARECIDA DE SOUSA RODRIGUES	304757871	8	3	11	13	35	58,33	72,73	0,00	131,06	20
77617338	JOICE PEDROSA CARVALHO DA SILVA	347871987	7	7	7	11	32	53,33	77,27	0,00	130,60	21
76199940	KATIA XAVIER GOMES	467542430	10	5	8	11	34	56,67	72,73	0,00	129,40	22
76847268	LUCIANA FRANCISCA DE ALMEIDA SANTOS	264796883	11	2	11	9	33	55,00	72,73	1,00	128,73	23
76830268	BRUNA GOMES DA SILVA	301948852	8	5	12	7	32	53,33	72,73	0,00	126,06	24
77582055	FRANCISCO ROBERTO BERGOCCE JUNIOR	328525789	4	6	9	12	31	51,67	72,73	0,00	124,40	25
77576942	LARISSA GRACIELLE DELLISA CAMPOS	407858058	10	4	6	11	31	51,67	72,73	0,00	124,26	26
76376250	GABRIELLY DA ROCHA FONSECA DE SOUZA	480467031	9	1	7	13	30	50,00	72,73	0,00	122,73	27
77943066	VANESSA APARECIDA GONCALVES DA SILVA	332188401	9	1	8	12	30	50,00	72,73	0,00	122,73	28
76401057	MARCELA MONGES SILVA	201788949	7	5	6	14	32	53,33	63,64	0,00	116,97	29
76490734	FRANCINE NARVAES FERREIRA	295585754	11	5	8	8	32	53,33	63,64	0,00	116,97	30
76376907	MIRELLA LUNA POPIN	343134664	10	5	8	7	30	50,00	63,64	0,00	113,64	31
76814432	PERICLES PACHECO	331642840	9	8	9	4	30	50,00	63,64	0,00	113,64	32

Concurso Público n.º 2494/2019

Professor de Educação Básica Língua e Cultura Portuguesa

Inscrição	Nome	Documento	L Port	Mat	C Ped	C Esp	Acertos	Nota	Redação	Títulos	Nota final	Class
77656880	RAPHAEL ANDRE DE SOUZA	472691296	14	4	15	16	49	81,67	90,91	2,00	174,58	1
76251616	GISLENE DA SILVA	45491256	15	8	8	18	49	81,67	90,91	0,00	172,58	2
76953483	GLAUCIA ANTONOVICZ LOPES	354330305	10	8	10	18	46	76,67	90,91	4,00	171,58	3
76680975	MARIANA MARTINS CREMON	374352525	14	7	7	17	45	75,00	90,91	0,00	169,91	4
77466497	VITORIA SELLITO DE MELO	52700537X	12									

76671011	MARCIA PACHECO MACIEL VICENTE	208943183	10	2	9	15	36	60,00	72,73	1,00	133,73	17
77861418	DEBORA ARAUJO PRUDENTE DE AZEVEDO	422677577	8	5	8	10	31	51,67	81,82	0,00	133,49	18
78025192	SAMIR SABBAGH JUNIOR	480365222	10	7	6	11	34	56,67	72,73	3,00	132,40	19
76936813	EDUARDO LIMA	196338377	10	3	5	12	30	50,00	81,82	0,00	131,82	20
77973461	BEATRYZ DE SA FERREIRA NEVES	00445401400	10	2	11	12	35	58,33	72,73	0,00	131,06	21
77996550	HERIDA CARDOSO DE LIMA	275761422	9	2	10	11	32	53,33	77,27	0,00	130,60	22
76448819	JANE KANCELSKIS DUGANIERI	162518225	10	6	10	7	33	55,00	72,73	2,00	129,73	23
76636356	SILVIA REGINA TEIXEIRA	271698767	11	5	8	10	34	56,67	72,73	0,00	129,40	24
77070771	GIZELE DE JESUS LAU OLIVEIRA	22821638X	9	3	8	11	31	51,67	77,27	0,00	128,94	25
77391632	BEATRIZ DE ALMEIDA LUZ	483433779	11	3	7	10	31	51,67	77,27	0,00	128,94	26
77436788	SILVANA APARECIDA DE OLIVEIRA NAVIA		6	2	10	12	30	50,00	77,27	1,00	128,27	27
77279620	WELLINGTON FERREIRA DE GODOI	491450102	8	4	9	12	33	55,00	72,73	0,00	127,73	28
77883586	TATIANA PEREIRA ZELINSCHI ARRUDA	282360193	13	4	6	10	33	55,00	72,73	0,00	127,73	29
76339904	ADRIANA FERREIRA DE AZEVEDO	330584029	11	3	11	8	33	55,00	72,73	0,00	127,73	30
77020561	DONATA EMILIANO DA SILVA	179459041	9	4	5	13	31	51,67	72,73	2,00	126,40	31
77606957	BARBARA MARTINS DE SOUZA	485497451	8	3	8	12	31	51,67	72,73	2,00	126,40	32
77259050	ANA CARLA ALMEIDA DE OLIVEIRA	203710058	10	4	10	8	32	53,33	72,73	0,00	126,06	33
77450248	MARLENE DA SILVA	0014396950X	11	4	9	6	30	50,00	72,73	3,00	125,73	34
76476022	LIZANDRA SIMIONATO	238788003	12	2	10	7	31	51,67	72,73	0,00	124,40	35
77542800	RENATA DA SILVA PAES	261959761	11	2	9	8	30	50,00	72,73	1,00	123,73	36
77892828	SAMARA MAIA BEZERRA	531052692	7	2	9	12	30	50,00	72,73	0,00	122,73	37
77782445	LUIS AMERICO MOSCON DE SOUZA	202211691	10	3	8	9	30	50,00	72,73	0,00	122,73	38
78065640	HILTON FAGNER CIRILO	327315180	10	5	8	11	34	56,67	63,64	0,00	120,31	39
78067995	CARLOS RODRIGO ALVES DA SILVA	327396817	9	5	10	8	32	53,33	63,64	1,00	117,97	40
78041155	EDILENE NOGUEIRA ROCHA	303909478	8	3	13	6	30	50,00	0,00	0,00	50,00	41

**DESPACHO HOMOLOGATÓRIO DE CONCURSOS PÚBLICOS
23 DE DEZEMBRO DE 2021**

PROCESSO Nº. 73712/2018

Considerando a conclusão das fases do Concurso Público para o cargo público de **Bibliotecário (2489)**, aberto pelo Edital nº. 09/2019-SGE01, HOMOLOGO o referido Concurso Público, nos termos do Artigo 1º § II do Decreto nº. 21.310 de 2001, para que produza todos os efeitos legais.

PROCESSO Nº. 51681/2018

Considerando a conclusão das fases do Concurso Público para o cargo público de **Professor de Educação Infantil (2490)**, aberto pelo Edital nº. 10/2019-SGE01, HOMOLOGO o referido Concurso Público, nos termos do Artigo 1º § II do Decreto nº. 21.310 de 2001, para que produza todos os efeitos legais.

PROCESSO Nº. 64945/2019

Considerando a conclusão das fases do Concurso Público para o cargo público de **Professor de Educação Básica (2491)**, aberto pelo Edital nº. 11/2019-SGE01, HOMOLOGO o referido Concurso Público, nos termos do Artigo 1º § II do Decreto nº. 21.310 de 2001, para que produza todos os efeitos legais.

Considerando a conclusão das fases do Concurso Público para o cargo público de **Professor de Educação Básica – Educação Artística (2492)**, aberto pelo Edital nº. 11/2019-SGE01, HOMOLOGO o referido Concurso Público, nos termos do Artigo 1º § II do Decreto nº. 21.310 de 2001, para que produza todos os efeitos legais.

Considerando a conclusão das fases do Concurso Público para o cargo público de **Professor de Educação Básica – Ciências Físicas e Biológicas (2493)**, aberto pelo Edital nº. 11/2019-SGE01, HOMOLOGO o referido Concurso Público, nos termos do Artigo 1º § II do Decreto nº. 21.310 de 2001, para que produza todos os efeitos legais.

Considerando a conclusão das fases do Concurso Público para o cargo público de **Professor de Educação Básica – Língua e Cultura Portuguesa (2494)**, aberto pelo Edital nº. 11/2019-SGE01, HOMOLOGO o referido Concurso Público, nos termos do Artigo 1º § II do Decreto nº. 21.310 de 2001, para que produza todos os efeitos legais.

Considerando a conclusão das fases do Concurso Público para o cargo público de **Professor de Educação Básica – Matemática (2495)**, aberto pelo Edital nº. 11/2019-SGE01, HOMOLOGO o referido Concurso Público, nos termos do Artigo 1º § II do Decreto nº. 21.310 de 2001, para que produza todos os efeitos legais.

Considerando a conclusão das fases do Concurso Público para o cargo público de **Professor de Educação Básica – Língua e Cultura Inglesa (2496)**, aberto pelo Edital nº. 11/2019-SGE01, HOMOLOGO o referido Concurso Público, nos termos do Artigo 1º § II do Decreto nº. 21.310 de 2001, para que produza todos os efeitos legais.

**Adam Akihiro Kubo
Secretário de Gestão**

**DIVISÃO TÉCNICA DE PLANEJAMENTO E CONTROLE DE RH
SEÇÃO TÉCNICA DE ATOS ADMINISTRATIVOS DE PESSOAL
CONVOCAÇÃO**

O DIRETOR DO DEPARTAMENTO DE RECURSOS HUMANOS MURILO LEMOS DE LEMOS, convoca os servidores abaixo relacionados, para comparecerem junto à Seção Técnica de Serviço Social e Previdenciário - SGE01.06.02, do Departamento de Recursos Humanos, situado na Avenida Presidente Humberto de Alencar Castelo Branco, 1041 - Vila Augusta - Guarulhos, das 08h às 16h, para fins de regularização funcional referente aos Processos Administrativos 39907, 39913 e 39920/2021.

13116 NELSON EDI DOS SANTOS
31585 JOSE ARTUR RICCI
52913 FABIO DUARTE CAETANO

- Prazo para comparecimento: 05 (cinco) dias úteis

CONVOCAÇÃO

O DIRETOR DO DEPARTAMENTO DE RECURSOS HUMANOS MURILO LEMOS DE LEMOS, convoca o servidor abaixo relacionado, para comparecer junto à Seção Técnica de Serviço Social e Previdenciário - SGE01.06.02 do Departamento de Recursos Humanos, situado na Avenida Presidente Humberto de Alencar Castelo Branco, 1041 - Vila Augusta - Guarulhos, para fins de regularização funcional referente aos Processos Administrativos Nº 39906/2021 e 39910/2021.

- VALDIR DE MORAES (CÓDIGO 12035)

- KATIA IANNOTTI SOUZA (CÓDIGO 30730)

INSTRUÇÃO NORMATIVA Nº 01 /2021 - SGE02

O Secretário Municipal de Gestão, Adam Akihiro Kubo, no uso das atribuições que lhe são conferidas pelo Decreto nº 35832/2019, e conforme disposto no artigo 27, da Lei nº 7550/2017, com redação dada pela Lei nº 7657/2018, e considerando o que consta no Processo Administrativo nº 41787/2020, sobre a necessidade de normatizar os procedimentos de controle de bens móveis da Prefeitura de Guarulhos.

RESOLVE:

Art. 1º Esta Instrução Normativa tem por finalidade identificar os servidores Agentes de Patrimônio, assim como definir suas responsabilidades, inclusive das chefias de Unidades.

Art. 2º Inclui a figura do Suplente ao servidor indicado no art. 5º do Decreto Municipal Nº 35.905/2019, como os mesmos atributos exigidos no caput.

Art. 3º Abrange todas as Unidades do município de Guarulhos.

Art. 4º A indicação de agente de patrimônio não exige o chefe de Unidade nomeado de sua responsabilidade quanto à sua carga patrimonial.

Art. 5º A gestão de bens móveis deve ser compartilhada pelo responsável da Unidade, visando ampliar sua abrangência.

Art. 6º A presente Instrução Normativa integra o conjunto de ações de responsabilidade do Departamento de Serviços Gerais, no sentido de intensificar o controle na gestão de bens móveis da Prefeitura de Guarulhos, amparada pelo Decreto Municipal Nº 35.905/2019.

Art. 7º O servidor Agente de Patrimônio é responsável pelas seguintes funções na Unidade que será indicado:

- I - Titular:
- I - Assinar os termos de responsabilidade de guarda dos bens;
- II - Realizar o inventário;
- III - Verificar se o bem está sendo utilizado de forma correta;
- IV - Controlar a movimentação de bens;
- V - Informar sobre qualquer irregularidade referente à bens móveis;
- VI - Seguir os regulamentos referentes ao controle de bens móveis estabelecidos na Prefeitura de Guarulhos;
- VII - Orientar os demais servidores referentes aos regulamentos de controle de bens móveis na Prefeitura de Guarulhos.
- II - Suplente:
- I - Assinar os termos de responsabilidade de guarda de bens, na ausência do titular;
- II - Auxiliar na realização do inventário ou, executá-lo na ausência do titular;
- III - Verificar se o bem está sendo utilizado de forma correta;
- IV - Auxiliar no controle da movimentação de bens, ou executá-lo na ausência do titular;
- V - Informar sobre qualquer irregularidade referente à bens móveis;
- VI - Seguir os regulamentos referentes ao controle de bens móveis estabelecidos na Prefeitura de Guarulhos;
- VII - Orientar os demais servidores referentes aos regulamentos de controle de bens móveis da Prefeitura de Guarulhos.

Art. 8º A indicação do agente de patrimônio, assim como seu suplente, deverá ser feita pelos Secretários ou Diretores dos departamentos, por meio de memorando enviado à Divisão Administrativa de Patrimônio Mobiliário, contendo:

- I - Nome completo do Servidor titular e suplente;
- II - Código Funcional do Servidor titular e suplente;
- III - Unidade a qual os Servidores serão responsáveis;

IV - Ciência dos Servidores indicados.

Parágrafo único. Em caso de indeferimento por parte da Divisão Administrativa de Patrimônio Mobiliário, esta deverá descrever os motivos do indeferimento.

Art. 9º Os agentes de patrimônio devem sempre estar cientes de quaisquer mudanças legais referentes à gestão de bens móveis.

Art. 10 Servidores comissionados não podem ser agentes de patrimônio.

Art. 11 Os esclarecimentos adicionais a respeito deste documento poderão ser obtidos junto ao Departamento de Serviços Gerais, por meio da Divisão Administrativa de Patrimônio Mobiliário.

Art. 12 Esta Instrução Normativa entrará em vigor na data de sua publicação.

ADAM AKIHIRO KUBO
Secretário de Gestão
ANEXO I

Modelo de memorando para indicação de agente de patrimônio.

PREFEITURA DE GUARULHOS**(Nome da secretaria)****(Nome do departamento)****(Nome da Divisão)**

Memorando nº ____/202__ - Sigla

XX, data de 20xx

Ao Departamento de Serviços Gerais

Assunto: Indicação de Agentes de Patrimônio

Em obediência ao descrito na Instrução Normativa DSG - Patrimônio - 01, publicada em (data da publicação), solicitamos a inclusão de agentes de patrimônio nas Unidades abaixo relacionadas, como segue:

Código da Unidade	Nomenclatura	Servidor	Nome do Servidor e Código Funcional dos servidores Titular e Suplente

Os servidores indicados declaram ciência de suas responsabilidades e que a indicação não trará ganhos adicionais em suas remunerações.

Nome do Agente Titular	Nome do Agente Suplente
Código Funcional	Código Funcional
Nome do Chefe da Divisão	Nome do Diretor do Departamento

Nome do Agente Titular	Nome do Agente Suplente
Código Funcional	Código Funcional
Nome do Chefe da Divisão	Nome do Diretor do Departamento

INSTRUÇÃO NORMATIVA Nº 02/2021 - SGE02

O Secretário Municipal de Gestão, Adam Akihiro Kubo, no uso das atribuições que lhe são conferidas pelo Decreto nº 35832/2019, e conforme disposto no artigo 27, da Lei nº 7550/2017, com redação dada pela Lei nº 7657/2018, e considerando o que consta no Processo Administrativo nº 41787/2020, sobre a necessidade de normatizar os procedimentos de controle de bens móveis da Prefeitura de Guarulhos.

RESOLVE:

Art. 1º Esta Instrução Normativa tem por finalidade normatizar os procedimentos de solicitação de tombamento, identificação, tombamento e cadastro de bens móveis da Prefeitura de Guarulhos.

Art. 2º Abrange todas as Unidades da Prefeitura de Guarulhos.

Art. 3º Solicitação de tombamento é o procedimento imediatamente posterior ao recebimento do bem por uma Unidade da Prefeitura.

Art. 4º Tombamento é o procedimento que consiste na identificação e registro do bem por Servidor devidamente habilitado.

Art. 5º Cadastro é a inserção de informações referentes à origem e descrição do bem em sistema próprio informatizado.

Art. 6º Identificação é o procedimento realizado por servidor habilitado, que consiste na ratificação das informações contidas na Solicitação de Tombamento.

Art. 7º Servidor habilitado é o Servidor lotado na Divisão Administrativa de Patrimônio Mobiliário, capacitado a ratificar as informações contidas na solicitação de tombamento.

Art. 8º Esta Instrução Normativa seguirá os mesmos conceitos apresentados no art. 4º do Decreto Municipal 35.905/2019.

Art. 9º A presente Instrução Normativa integra o conjunto de ações de responsabilidade do Departamento de Serviços Gerais, no sentido de intensificar o controle na gestão de bens móveis da Prefeitura de Guarulhos, amparada pelo Decreto Municipal 35.905/2019 e pela Lei Municipal 7.550/2017.

Art. 10 A solicitação de tombamento é de responsabilidade do:

I - Responsável pela Unidade que recebeu o bem;

II - Agente de Patrimônio (definido pela Instrução Normativa DSG-Patrimônio - 01), titular ou suplente da Unidade que recebeu o bem;

Art. 11O tombamento, cadastro e identificação dos bens móveis são de responsabilidade da Divisão Administrativa de Patrimônio Mobiliário, por meio da Seção Administrativa de Patrimônio Mobiliário.

Art. 12A solicitação de tombamento, identificação e tombamento devem ser executados conforme segue:

I - Quando por Aquisição:

Assim que o bem for recebido e sua Nota Fiscal devidamente atestada, deverá ser encartada em seu respectivo processo de pagamento;

a) O processo deverá ser encaminhado à Divisão Administrativa de Patrimônio Mobiliário, antes da liquidação da Nota Fiscal, contendo:

1. Texto claro em Cota, solicitando o tombamento dos bens;
2. Referência à documentação contida no processo;
3. Localização do bem;
4. Destino do processo para liquidação da Nota Fiscal;

b) A Divisão Administrativa de Patrimônio Mobiliário fará a conferência da documentação e remeterá à Seção Administrativa de Patrimônio Mobiliário para continuidade;

c) A Seção Administrativa de Patrimônio Mobiliário deverá extrair cópias dos seguintes documentos do processo:

1. Contrato, Autorização ou Pedido de Fornecimento;
2. Nota Fiscal;

d) O chefe da Seção Administrativa de Patrimônio Mobiliário ratificará as informações do bem através de visto devidamente carimbado no verso da Nota Fiscal;

e) A Seção Administrativa de Patrimônio Mobiliário remeterá (conforme indicado no art 12, I - 4) o processo para liquidação de Nota Fiscal;

f) A Seção Administrativa de Patrimônio Mobiliário emitirá Ordem de Tombamento, conforme Anexoll;

g) Após o Tombamento, o Servidor habilitado entregará ao representante da Unidade solicitante:

1. Um Termo de Responsabilidade;
2. Em caso de não localização de algum bem, deve-se emitir Termo de Bem Não Localizado, conforme Anexo IV;
- h) O Servidor habilitado deve registrar as informações coletadas dos bens tombados em uma ficha de cadastro, conforme Anexo V;
- i) Esta ficha de cadastro servirá de base para a inserção dos dados do bem no Sistema Informatizado de Controle de Patrimônio;

II - Quando por Doação:

a) Assim que recebido os bens doados, as Unidades receptoras deverão:

1. Enviar à Divisão Administrativa de Patrimônio Mobiliário Memorando contendo texto claro solicitando Tombamento do bem doado;
2. Termo de Doação contendo:

i. Texto identificando que a Doação é irrevogável e foi de livre e espontânea vontade;

ii. Nome completo do doador;

iii. Número de identificação do doador;

iv. Nome da Unidade que recebeu o bem;

b) Se o bem doado possuir Nota Fiscal, esta deve ser anexada ao Memorando descrito no Art. 12 item II - a - 1.;

c) A Seção Administrativa de Patrimônio Mobiliário emitirá ordem de tombamento conforme Anexo II;

d) Após o tombamento, o Servidor habilitado entregará ao representante da Unidade solicitante um Termo de Responsabilidade, conforme Anexo III;

e) O Servidor habilitado deve registrar as informações coletadas dos bens tombados em uma ficha de cadastro, conforme Anexo V;

f) Esta ficha de cadastro servirá de base para a inserção dos dados do bem no Sistema Informatizado de Controle de Patrimônio;

g) Após o cadastro, o Departamento de Serviços Gerais, por meio da Divisão Administrativa de Patrimônio Mobiliário, emitirá um Termo Administrativo de Recebimento de Bens Móveis em Doação, conforme Anexo VII;

h) Este termo deverá ser emitido em três vias, onde:

1. A primeira deve ser encartada em processo administrativo próprio;
2. A segunda deve ser encaminhada à Unidade que recebeu a Doação;
3. A terceira deve ser arquivada na Seção Administrativa de Patrimônio Mobiliário;

III - Quando por produção própria:

a) A unidade que produziu o bem deve enviar Memorando à Divisão Administrativa de Patrimônio Mobiliário, contendo:

1. Descrição detalhada do bem produzido;

2. Valor aproximado do bem produzido;

3. Notas Fiscais das peças utilizadas na produção do bem (quando houver);

4. Nome e Código Funcional do responsável pela produção do bem;

5. Localização do bem;

b) A Divisão Administrativa de Patrimônio Mobiliário fará a conferência dos bens e remeterá a documentação à Seção Administrativa de Patrimônio Mobiliário;

c) A Seção Administrativa de Patrimônio Mobiliário emitirá Ordem de Tombamento conforme Anexo II;

d) Após o Tombamento, o Servidor habilitado entregará ao representante da Unidade solicitante Termo de Responsabilidade;
 e) O Servidor habilitado, deve registrar as informações coletadas dos bens tombados em uma ficha de cadastro, conforme Anexo V;
 f) Esta ficha de cadastro servirá de base para a inserção dos dados do bem no Sistema Informatizado de Controle de Patrimônio;
 g) Após o cadastro, o Memorando será encartado em processo administrativo próprio, assim como os demais documentos;

IV - Quando por Cessão:

a) A Cessão de bens móveis deverá constar em Processo Administrativo próprio de responsabilidade da Secretaria Cessionária;
Parágrafo único. Se os bens fizerem parte de contrato de locação, a publicação deste serve como Termo de Cessão.

b) A Secretaria cessionária dos bens deve enviar o Processo Administrativo à Divisão Administrativa de Patrimônio Mobiliário, contendo em cota:

1. Texto claro solicitando o tombamento dos bens;
2. A forma de Cessão;
3. Cópia do Diário Oficial que publicou a cessão;
4. Localização dos bens;

c) A Divisão Administrativa de Patrimônio Mobiliário fará a conferência dos bens e remeterá a documentação à Seção Administrativa de Patrimônio Mobiliário;

d) A Seção Administrativa de Patrimônio Mobiliário emitirá ordem de Tombamento, conforme Anexo II;

e) Após o Tombamento, o Servidor habilitado entregará ao representante da Unidade solicitante Termo de Responsabilidade;

f) O Servidor habilitado deve registrar as informações coletadas dos bens tombados em uma ficha de cadastro, conforme Anexo V;

g) Esta ficha de cadastro servirá de base para a inserção dos dados do bem no Sistema Informatizado de Controle de Patrimônio;

h) Após o cadastro, os documentos referentes ao Tombamento serão encartados em processo administrativo próprio;

V - Quando por Permuta:

a) Unidade que permutou o bem deve enviar Memorando à Divisão Administrativa de Patrimônio Mobiliário, contendo:

- a. Descrição detalhada dos bens permutados;
- b. Laudo técnico informando o motivo da permuta;
- c. Localização do bem;

b) A Divisão Administrativa de Patrimônio Mobiliário fará a conferência dos bens e remeterá a documentação à Seção Administrativa de Patrimônio Mobiliário;

c) A Seção Administrativa de Patrimônio Mobiliário emitirá ordem de Tombamento, conforme Anexo II;

d) Após o Tombamento, o Servidor habilitado entregará ao representante da Unidade solicitante Termo de Responsabilidade;

e) O Servidor habilitado deve registrar as informações coletadas dos bens tombados em uma ficha de cadastro, conforme Anexo V;

f) Esta ficha de cadastro servirá de base para a inserção dos dados do bem no Sistema Informatizado de Controle de Patrimônio;

g) Após o cadastro, o Memorando será encartado em processo administrativo próprio, assim como os demais documentos;

Art. 13 A identificação do bem deverá ser feita preferencialmente conforme segue:

I - Por fixação de etiqueta, contendo o Brasão do município, a inscrição "Prefeitura de Guarulhos" e o Número de Identificação, obedecendo os seguintes parâmetros:

- a) Limpar o mobiliário antes da fixação da etiqueta para melhor aderência;
- b) Evitar fixar a etiqueta de patrimônio em partes móveis do mobiliário;
- c) Fixar a etiqueta no canto superior direito em relação à vista frontal do bem;
- d) Fixar a etiqueta na posição horizontal sempre que possível;
- e) Informar o local da fixação da etiqueta na ficha de cadastro do bem;

II - Por gravação, por meio de equipamento específico, as inscrições "GRU" e o Número de Identificação, obedecendo os seguintes parâmetros:

a) A gravação deve ser feita preferencialmente em mobiliários onde a superfície não apresente aderência adequada para fixação de etiquetas ou o tamanho da superfície seja menor que o tamanho da etiqueta de identificação;

- b) O número gravado deve ser o número da etiqueta que seria fixada no bem;
- c) Após a gravação, fixar na ficha de cadastro a etiqueta que seria fixada no bem;
- d) Informe o local da gravação na ficha de cadastro do bem.

III - Etiqueta suspensa:

- a) A etiqueta suspensa somente deve ser utilizada em cilindros;
- b) A etiqueta deve conter:

1. O Brasão da Prefeitura de Guarulhos;
2. Inscrição "Prefeitura de Guarulhos";
3. O Número de Identificação do bem;
4. Características resumidas do bem;
5. Data do Tombamento;

c) Etiquetas suspensas somente poderão ser retiradas no momento da substituição do cilindro ou de sua baixa patrimonial;

IV - Identificação por Número de Série:

- a) Deve ser usada para identificar armas, coletes, algemas ou outro tipo de equipamento que não possa ter sua característica alterada;
- b) O Tombamento deve ser executado da mesma forma que os demais bens, porém não será gravado, fixada etiqueta ou feita qualquer alteração no bem para seu controle;
- c) O controle físico será feito pelo número de série já definido pelo fabricante;
- d) O Tombamento vinculará um Número de Patrimônio ao Número de Série do bem;

Art. 14 O cadastro do bem deve ser executado em Sistema Informatizado de Controle de Patrimônio.

Art.15 Solicitações de Tombamento deverão ser feitas no mesmo ano de exercício da entrada do bem na Unidade.

Art. 16 Caso algum bem a ser tombado não seja localizado, deve-se registrar o fato na Ordem de Tombamento.

Art. 17 Encontrado um bem sem identificação, o Agente de Patrimônio deve imediatamente comunicar o fato à Divisão Administrativa de Patrimônio Mobiliário;

Art. 18 Os esclarecimentos adicionais a respeito deste documento poderão ser obtidos junto ao Departamento de Serviços Gerais, por meio da Divisão Administrativa de Patrimônio Mobiliário.

Art. 19 Esta Instrução Normativa entrará em vigor na data de sua publicação.

ADAM AKIHIRO KUBO
 Secretário de Gestão

ANEXO I

Modelos de documentos para solicitação de tombamento de bem móvel.
 Anexo I-A - Cota solicitando tombamento de bem comprado

Fls xxx
 PA xxxx/xx
 Xx de xxx de 20xx

Assunto: Tombamento de bem móvel

À Secretaria de Gestão - Departamento de Serviços Gerais.

A/C da Divisão Administrativa de Patrimônio Mobiliário

Solicitamos o Tombamento dos bens móveis de acordo com a nota fiscal xxx de xx/xx/xxx contida em fls xxx e em consonância com a autorização de fornecimento xxx/xx contida em fls. Xxx.

Após, solicitamos que o processo seja remetido para (Unidade de liquidação de sua Secretaria ou retorno para Unidade solicitante).

Respeitosamente,

Nome do Servidor solicitante
 cargo e código funcional

De acordo:

Diretor de Departamento

Anexo I-B - Memorando solicitando Tombamento de bem doado

NOME DA SECRETARIA

NOME DO DEPARTAMENTO

NOME DA UNIDADE QUE SOLICITA O TOMBAMENTO

Memorando: xx/xxx - Unidade

Data do Memorando

Assunto: Tombamento de bem móvel doado.

À Secretaria de Gestão - Departamento de Serviços Gerais

A/C da Divisão Administrativa de Patrimônio Mobiliário

Solicitamos o Tombamento dos bens doados ao município, conforme Termo de Doação Anexo.

Atenciosamente,

Chefe da Seção da Unidade Solicitante
 cargo e código funcional

De Acordo:

Diretor de Departamento

Anexo I-C - Ofício indicando doação de bens de entidades

NOME DA ENTIDADE
ENDEREÇO DA ENTIDADE

DATA

OFÍCIO: XXX/XX

À PREFEITURA DE GUARULHOS - NOME DA SECRETARIA

NOME DA UNIDADE QUE COORDENA O CONVÊNIO

ASSUNTO: INFORMAÇÃO DE AQUISIÇÃO DE BEM MÓVEL

O presente tem por finalidade informar que esta instituição adquiriu bens móveis por meio de recursos públicos, destinados a compra de bens permanentes conforme Termo de Parceria.

Ordem	Descrição do Bem	Qtd	Nota Fiscal	Emissão	Valor Unitário	Valor Total

Atenciosamente,

Nome do responsável pela instituição

À Prefeitura de Guarulhos

(Dados de Endereço e responsável de acordo com a Secretaria que a entidade é conveniada)

ANEXO II

Modelo de Ordem de Tombamento.

DEPARTAMENTO DE SERVIÇOS GERAIS

DIVISÃO ADMINISTRATIVA DE PATRIMÔNIO MOBILIÁRIO

SEÇÃO ADMINISTRATIVA DE PATRIMÔNIO MOBILIÁRIO

ORDEM DE TOMBAMENTO - xxx/20xx

Data

SOLICITANTE:

Conforme informado através de(s) documento(s) abaixo listado(s), solicito o tombamento dos bens.

Nº do documento	Documento	Resumo da solicitação	Data da Solicitação

() Informamos que os bens contidos nos documentos acima listados foram tombados em ___/___/___ conforme solicitado.

() Informamos que os bens contidos nos documentos acima listados foram tombados em ___/___/___ conforme solicitado, porém com as seguintes ressalvas:

() Informamos que estivemos no local informado em ___/___/___, porém os bens contidos nos documentos acima listados não foram tombados pelos seguintes motivos:

SERVIDOR RESPONSÁVEL PELO TOMBAMENTO

CF. _____

Chefe da Seção Administrativa de Patrimônio Mobiliário

VISTO DO CHEFE DE SEÇÃO

ANEXO III

Modelo de Termo de Responsabilidade.

PREFEITURA DE GUARULHOS

Termo de Responsabilidade de Bens Móveis

Informamos que nesta data os bens abaixo listados foram tombados na seguinte Unidade:

Ordem	Descrição do Bem	Número de Patrimônio	Observações

Declaro para os devidos fins que o Servidor _____

CF. _____ é responsável pelos bens acima descritos. Este fará o procedimento necessário em sistema informatizado, caso os bens sejam transferidos para outra Unidade.

ANEXO IV - RETIRAR

Modelo de Termo de não localização de bem móvel.

SECRETARIA DE GESTÃO

DEPARTAMENTO DE SERVIÇOS GERAIS

DIVISÃO ADMINISTRATIVA DE PATRIMÔNIO MOBILIÁRIO

TERMO DE NÃO TOMBAMENTO DE BEM MÓVEL

Declaramos para os devidos fins que, comparecemos à _____

em ___/___/___, porém deixamos de efetuar o tombamento dos bens contidos na(s) solicitação(ões) de tombamento, como seguem:

Solicitação	Data	Motivo

Solicitamos que a regularização dos bens é necessária para que possamos proceder com o tombamento. Orientamos os responsáveis pela Unidade a entrarem em contato com a Seção Administrativa de Patrimônio Mobiliário, do Departamento de Serviços Gerais, pelos contatos abaixo listados, assim que os itens forem regularizados.

Contatos:

(xx) xxxx-xxxx - Nome do responsável pela execução do tombamento

(xx) xxxx-xxxx - Nome do responsável pela Seção Administrativa de Patrimônio Mobiliário

e-mail: (e-mail de contato do responsável pelo tombamento).

Guarulhos, xx de xxxxx de 20xx

Responsável pelo tombamento Responsável pela Unidade/Entidade

Este termo está de acordo com a Instrução Normativa DSG - Patrimônio 02 e, em caso de não assinatura pelo responsável da Unidade/Entidade, este deverá ser assinada por mais duas testemunhas.

ANEXO V

Modelo de ficha de cadastro de bem móvel.

PREFEITURA DE GUARULHOS		1.3. Tipo de Entrada:	
DIVISÃO ADMINISTRATIVA DE PATRIMÔNIO MOBILIÁRIO			
FICHA DE CADASTRO DE BENS			
Bloco 01	1.1 SECRETARIA:		
	1.2 LOCAL DE TOMBAMENTO:		
Bloco 02	PROCEDÊNCIA		
	2.1 FORNECEDOR ou DOADOR:	CONSELHO ESCOLAR	
	2.2 NF:	2.3 DATA NF:	
	2.4 VALOR TOTAL NF:	2.5 AF / TARBM:	2.6 DATA AF / TARBM:
	2.7 PA	2.8 EMPENHO:	
Bloco 03A	CARACTERÍSTICAS DO BEM		
	3.1 VALOR UNITÁRIO:	3.2 PATRIMÔNIO:	3.3 - Quantidade
	Observações:		
	3.4 MARCA:		
	3.5 ESPÉCIE:		
	3.6 TIPO:	3.12 COR:	
	3.7 MODELO:	3.13 ESTRUTURA:	
	3.8 SÉRIE:	3.14 VOLTAGEM:	
	3.9 CAPACIDADE:	3.15 POTÊNCIA:	
	3.10 DIMENSÕES:	3.16 CÓD. NATUREZA	
	3.11 ACESSÓRIOS:	3.17 CÓD. ESPÉCIE	
		3.18 CÓD. NCM/SH	
	3.19 RESPONSÁVEL:	3.20 DATA DO TOMBAMENTO:	

Bloco 01 - Preencher com os dados da Unidade/Entidade onde o bem foi identificado:

- 1.1 - Nome da Secretária;
- 1.2 - Nome da Unidade e nome do bairro;
- 1.3 - Tipo de entrada;
- 1.3.1 - AQS - Aquisição;
- 1.3.2 - DOA - Doação;
- 1.3.3 - PPR - Produção própria;
- 1.3.4 - CES - Cessão;
- 1.3.5 - PER - Permuta.

Bloco 02 - Informar os dados de procedência do bem:

- 2.1 - Nome do fornecedor ou doador do bem;
- 2.2 - Número da nota fiscal;
- 2.3 - Data da nota fiscal;
- 2.4 - Valor total da Nota fiscal;
- 2.5 - Número da autorização/pedido de fornecimento. No caso de bens em doação ou outro pedido feito por memorando, preencher com os dados de controle do memorando;
- 2.6 - Data da autorização/pedido de fornecimento. Proceder como no item anterior no caso de outra forma de pedido;
- 2.7 - Número do Processo Administrativo referente ao bem;
- 2.8 - Número do empenho (em caso de compra).

Bloco 03 - Informar as características do bem:

- 3.1 - Preencher com o valor do bem;
- 3.2 - Número ou números dos patrimônios identificados;
- 3.3 - Quantidade de patrimônio identificados;
- 3.4 - Preencher com o nome da marca do bem identificado. Caso não possua marca, preencher como SEM MARCA;
- 3.5 - Identificar a espécie do bem de acordo com lista de Natureza/Espécie fornecidas pela Seção Administrativa de Patrimônio Mobiliário, do Departamento de Serviços Gerais.
- 3.6 - Informar o tipo do bem de acordo com a lista mencionada no item 3.5;
- 3.7 - Informar o modelo do bem;
- 3.8 - Informar o número de série do bem. Caso sejam vários números, preencher LISTA ANEXA, e anexar uma lista com os números dos patrimônios e seus respectivos números de série;
- 3.9 - Informar a capacidade do bem de acordo com as informações do fabricante;
- 3.10 - Informar as dimensões de comprimento, altura e largura do bem, com base apenas nas vistas frontal, lateral e superior. Caso o bem seja disforme, informar dimensões principais, tais como altura (para bens como suportes de soro por exemplo) ou diâmetro (para bens cilíndricos ou esféricos);
- 3.11 - Informar os acessórios que vieram com o bem;
- 3.12 - Informar a cor do bem. Para bens que possuam mais de uma cor, informar até duas cores; acima de duas cores e, que nenhuma delas seja predominante, informar como COLORIDO. Para demais situações, segue:
 - 3.12.1 - Metais reflexivos - Informar como REFLEXIVO;
 - 3.12.2 - Bens transparentes - Informar como TRANSPARENTE;
 - 3.12.3 - Bens espelhados (exceto metais) sem cor predominante - Informar como ESPELHADO;
 - 3.12.4 - Caso não seja possível determinar uma cor, informar o motivo.
- 3.13 - Informar a estrutura principal de fabricação do bem (plástico, metal, madeira...);
- 3.14 - Informar a voltagem para bens eletroeletrônicos;
- 3.15 - Informar a potência do bem conforme descrita pelo fabricante;
- 3.16 - Informar o código da natureza, conforme lista mencionada no item 3.5;
- 3.17 - Informar o código da espécie, conforme lista mencionada no item 3.5;
- 3.18 - Informar o código NCM/SH do bem;
- 3.19 - Preencher com o nome do servidor responsável pela identificação do bem;
- 3.20 - Informar a data que a identificação do bem foi feita.

Utilizar o campo OBSERVAÇÕES abaixo do campo 3.1 para informar outras características não solicitadas na ficha, porém que possam ser de relevância à identificação do bem.

ANEXO VI

Modelo de termo administrativo de recebimento de bem móvel em doação.

SECRETARIA DE GESTÃO
DEPARTAMENTO DE SERVIÇOS GERAIS
TERMO ADMINISTRATIVO DE RECEBIMENTO DE BENS
MÓVEIS EM DOAÇÃO Nº XX/XX
PROCESSO ADMINISTRATIVO Nº XXX/XX

Aos (data por extenso), nesta cidade de Guarulhos, nas dependências do **DEPARTAMENTO DE SERVIÇOS GERAIS**, presentes, na qualidade de **DOADOR** a (**NOME DO DOADOR**), e na qualidade de **DONATÁRIA**, a **PREFEITURA DE GUARULHOS**, representada pelo **DIRETOR** do **DEPARTAMENTO DE SERVIÇOS GERAIS**, Sr. (**Nome do diretor do Departamento de Serviços Gerais**), para formalizar administrativamente a presente doação dos bens móveis, constituída por:

Quantidade	Descrição	Patrimônio
Xx(Por extenso)	(Espécie, modelo e marca)	(Número do patrimônio)

1 - Os bens móveis, objetos da presente Doação, recebida e incorporada nesta data ao Patrimônio Municipal, destinar-se-ão ao uso da (nome da Unidade à qual o bem foi doado), conforme seus próprios critérios, podendo ser transferida à outra Unidade a critério da municipalidade.

2 - A Doação é feita em caráter irrevogável e irrevocabível, e nos termos dos artigos 538 e 541 do Código Civil. Acordes deste instrumento Doador e Donatária em todos os seus termos, relação e dizeres, a Tradição é feita com a entrega do objeto pelo Doador e com a aceitação e recebimento pela Donatária.

Nada mais havendo, eu, (nome e assinatura do servidor que redigiu o termo) _____ digitei e lavrei o presente termo que vai devidamente assinado.

NOME DO CHEFE DA DIVISÃO ADMINISTRATIVA DE PATRIMÔNIO MOBILIÁRIO **NOME DO DIRETOR DO DEPARTAMENTO DE SERVIÇOS GERAIS**

Chefe da Divisão Administrativa de Patrimônio Mobiliário Diretor do Departamento de Serviços Gerais
Departamento de Serviços Gerais
(Endereço do departamento de serviços gerais)
(Dados de contato)

ANEXO VII

Modelo de etiqueta suspensa.

		PREFEITURA DE GUARULHOS
NÚMERO DE PATRIMÔNIO XXX.XXX		
Natureza:	Espécie:	
Marca:	Modelo:	
Data tombamento:		
Origem:		
Etiqueta suspensa: IN 02/20xx		

ANEXO VIII

Modelo de etiqueta de identificação.

 Prefeitura de Guarulhos	PATRIMÔNIO XXXXXX
--	------------------------------------

INSTRUÇÃO NORMATIVA Nº 03/2021 - SGE02

O Secretário Municipal de Gestão, Adam Akihiro Kubo, no uso das atribuições que lhe são conferidas pelo Decreto nº 35832/2019, e conforme disposto no artigo 27, da Lei nº 7550/2017, com redação dada pela Lei nº 7657/2018, e considerando o que consta no Processo Administrativo nº 41787/2020, sobre a necessidade de normatizar os procedimentos de controle de bens móveis da Prefeitura de Guarulhos.

RESOLVE:

Art. 1º Esta Instrução Normativa tem por finalidade normatizar os procedimentos de Baixa de Bens Móveis da Prefeitura de Guarulhos.

Art. 2º Abrange todas as Unidades da Prefeitura de Guarulhos.

Art. 3º Solicitação de Baixa é o procedimento administrativo que inicia a regularização da Desafetação do bem móvel;

Art. 4º A Baixa Patrimonial é a desafetação do bem móvel.

Art. 5º Servidor habilitado é o Servidor lotado na Divisão Administrativa de Patrimônio Mobiliário, capacitado a ratificar as informações contidas na solicitação de Baixa Patrimonial.

Art. 6º Esta Instrução Normativa seguirá os mesmos conceitos apresentados no Capítulo VII do Decreto Municipal 35.905/2019.

Art. 7º A presente Instrução Normativa integra o conjunto de ações de responsabilidade do Departamento de Serviços Gerais, no sentido de intensificar o controle na gestão de bens móveis da Prefeitura de Guarulhos, amparada pelo Decreto Municipal Nº 35.905/2019, pela Lei Municipal nº 1429/1968 e pela Lei Municipal 7.550/2017.

Art. 8º É responsável pela solicitação de Baixa Patrimonial:

I - Comissão de Sindicância, devendo esta ser apreciada pela Corregedoria do município;

II - Comissão de avaliação/reavaliação de bens móveis.

III - Pelo Diretor do Departamento de Serviços Gerais.

Art. 9º A baixa patrimonial dos bens móveis é de responsabilidade do Departamento de Serviços Gerais, por meio da Divisão Administrativa de Patrimônio Mobiliário.

Art. 10A Baixa Patrimonial deve ser realizada como segue:

I - Furto ou roubo:

- a) Constatado o fato, a Unidade deve:
 - a. Registrar Boletim de Ocorrência conforme descrito no Art. 29, I, do Decreto Municipal Nº 35.905/2019;
 - b. Enviar cópia do Boletim de Ocorrência à Divisão Administrativa de Patrimônio Mobiliário;
 - c. Iniciar procedimentos para apuração dos fatos.
- b) A Divisão Administrativa de Patrimônio Mobiliário, de posse da cópia do Boletim de Ocorrência, deverá atualizar a situação do bem no Sistema de Controle Patrimonial;
- c) Finalizado o Processo de Sindicância, este deverá ser encaminhado à Corregedoria do Município e, não havendo óbice, posteriormente enviado à Divisão Administrativa de Patrimônio Mobiliário, contendo Cota solicitando a baixa do bem;
- d) De posse do processo, a Divisão Administrativa de Patrimônio Mobiliário emitirá Termo de Baixa Patrimonial, nos moldes do anexo XX, que deve ser assinado pelo Diretor do Departamento de Serviços Gerais;
- e) A Seção Administrativa de Controle de Bens Móveis executará a Baixa Patrimonial do bem no Sistema de Controle Patrimonial;
- f) O processo deve ser remetido à Secretaria de Fazenda para os devidos procedimentos contábeis;

II - Sinistro:

- a) Constatado o fato, a Unidade deve:
 - a. Registrar Boletim de Ocorrência;
 - b. Enviar cópia do Boletim de Ocorrência à Divisão Administrativa de Patrimônio Mobiliário;
 - c. Iniciar procedimentos para apuração dos fatos.
- b) A Divisão Administrativa de Patrimônio Mobiliário, de posse da cópia do boletim de ocorrência, deverá informar a condição de "Sinistrado" do bem no Sistema de Controle Patrimonial;
- c) Finalizado o processo de Sindicância, este deverá ser enviado à Corregedoria do Município e, não havendo óbice, posteriormente enviado à Divisão Administrativa de Patrimônio Mobiliário, contendo cota solicitando a baixa do bem;
- d) Assim que recebido o processo de Sindicância finalizado, a Divisão Administrativa de Patrimônio Mobiliário deverá emitir Termo de Baixa Patrimonial, nos moldes do anexo XX, que deve ser assinado pelo Diretor do Departamento de Serviços Gerais;
- e) A Seção Administrativa de Controle de Bens Móveis deve executar a Baixa Patrimonial do bem no Sistema de Controle Patrimonial;
- f) O processo deve ser remetido à Secretaria de Fazenda para os devidos procedimentos contábeis;

III - Permuta:

- a) A Permuta deve ser registrada em processo administrativo próprio;
- b) O Processo Administrativo deverá ser encaminhado à Divisão Administrativa de Patrimônio Mobiliário, para:
 - a. Efetuar a baixa do bem móvel permutado;
 - b. Efetuar o tombamento do bem recebido em permuta;
- c) Assim que recebido o processo de permuta, assinado pela Comissão de Avaliação/Reavaliação, a Divisão Administrativa de Patrimônio Mobiliário emitirá um Termo de Baixa Patrimonial do bem permutado, nos moldes do Anexo XX, que deverá ser assinado pelo Diretor do Departamento de Serviços Gerais;
- d) O processo será remetido à Secretaria de Fazenda para os devidos procedimentos contábeis;
- e) O bem móvel recebido por permuta receberá os procedimentos próprios para tombamento.

IV - Doação:

- a) A Doação de bem móvel somente poderá ser feita pelo chefe do Executivo municipal;
- b) Esta deverá ser feita através de Processo Administrativo próprio;
- c) Finalizado o Processo de Doação, este deverá ser enviado à Divisão Administrativa de Patrimônio Mobiliário, contendo cota solicitando a baixa do bem doado;
- d) Assim que recebido o Processo de Doação, a Divisão Administrativa de Patrimônio Mobiliário, após vista da Comissão de Avaliação/Reavaliação, emitirá um Termo de Baixa Patrimonial do bem doado, que deverá ser assinado pelo Chefe da Divisão Administrativa de Patrimônio Mobiliário, assim como pelo Diretor do Departamento de Serviços Gerais;
- e) O processo será remetido à Secretaria de Fazenda para os devidos procedimentos contábeis.

V - Leilão:

- a) Finalizado o Processo de Leilão, a Comissão de Leilão deve remeter o Processo Administrativo com cota solicitando a baixa dos bens leiloados;
- b) Assim que recebido o Processo de Leilão, a Divisão Administrativa de Patrimônio Mobiliário emitirá um Termo de Baixa Patrimonial do bem leiloado, que deverá ser assinado pelo Chefe da Divisão Administrativa de Patrimônio Mobiliário, assim como pelo Diretor do Departamento de Serviços Gerais;
- c) O processo será remetido à Secretaria de Fazenda para os devidos procedimentos contábeis.

VI - Sucateamento:

- a) A Seção Administrativa de Manutenção emitirá Termo de Sucateamento;
- b) A baixa por sucateamento somente poderá ser executada pela Seção Administrativa de Manutenção pertencente à Divisão Administrativa de Patrimônio Mobiliário;
- c) Para bens de controle externo (tais como armamentos e equipamentos de segurança pública), estes deverão ser registrados em processo administrativo próprio e conter laudo técnico comprobatório;
- d) Assim que recebida a documentação necessária para o sucateamento, a Divisão Administrativa de Patrimônio Mobiliário, por meio da Comissão de Avaliação/Reavaliação, deve emitir um Termo de Baixa Patrimonial, que deverá ser assinado pelo Chefe da Divisão Administrativa de Patrimônio Mobiliário, assim como pelo Diretor do Departamento de Serviços Gerais;
- e) A Divisão Administrativa de Patrimônio Mobiliário deverá executar a Baixa Patrimonial do bem no Sistema Informatizado de Controle Patrimonial;
- f) As informações de sucateamento seguirão para a Secretaria de Fazenda para os devidos apontamentos contábeis.

VII - Devolução ao fornecedor:

- a) O processo de compra do bem deverá ser remetido à Divisão Administrativa de Patrimônio Mobiliário contendo cota informando o motivo da devolução;
- b) A devolução ao fornecedor deverá ser registrada pela Divisão Administrativa de Patrimônio Mobiliário, por meio da Comissão de Avaliação/Reavaliação, em processo administrativo próprio e conter documentos comprobatórios;
- c) A Unidade possuidora do bem, antes de concretizar a devolução ao fornecedor, deverá:
 1. Solicitar à Divisão Administrativa de Patrimônio Mobiliário a remoção da placa de identificação, antes de entregar o bem ao fornecedor;
 2. Elaborar Termo de Retirada de bem;
- d) Assim que recebido o Termo de Retirada do bem, a Divisão Administrativa de Patrimônio Mobiliário emitirá uma Termo de Baixa Patrimonial do bem devolvido, que deverá ser assinada pelo Chefe da Divisão Administrativa de Patrimônio Mobiliário, assim como pelo Diretor do Departamento de Serviços Gerais;
- e) O processo será remetido à Secretaria de Fazenda para os devidos procedimentos contábeis.

VIII - Reavaliação:

- a) Bens atualmente definidos como de consumo, que foram tombados em virtude de regras anteriores, devem ser baixados como reavaliados;
- b) As Unidades que podem solicitar baixa por reavaliação são:
 - a. Seção Administrativa de Manutenção pertencente à Divisão Administrativa de Patrimônio Mobiliário da Secretaria de Gestão;
 - b. Seção Técnica de Equipamentos pertencente à Divisão Técnica de Equipamentos da Secretaria de Saúde;
 - c. Seção Técnica de Informática da Educação pertencente ao Departamento de Informática da Educação;
 - d. Departamento de Informática e Telecomunicações.
- c) A Unidade solicitante da baixa deverá enviar à Divisão Administrativa de Patrimônio Mobiliário, Memorando contendo:

- a. Texto claro solicitando a baixa do bem;
- b. Certidão de Reavaliação assinada pela Comissão de Reavaliação de bens móveis;
- d) A Divisão Administrativa de Patrimônio Mobiliário deve fazer a conferência da documentação e incluir em processo administrativo próprio;
- e) Assim que recebida a documentação solicitando a baixa por reavaliação, a Divisão Administrativa de Patrimônio Mobiliário deve emitir uma Certidão de Baixa Patrimonial, que deve ser assinada pelo Chefe da Divisão Administrativa de Patrimônio Mobiliário, assim como pelo Diretor do Departamento de Serviços Gerais;
- f) A Divisão Administrativa de Patrimônio Mobiliário deverá executar a Baixa Patrimonial do bem no Sistema de Controle Patrimonial;
- g) O processo deve ser remetido à Secretaria de Fazenda para os devidos procedimentos contábeis.

IX - Extravio ou perda:

- a) Baixas por extravio ou perda somente serão efetuadas após a finalização do seu respectivo processo de apuração;
 - b) Finalizado o processo de apuração, a Unidade enviará à Divisão Administrativa de Patrimônio Mobiliário o processo de Sindicância finalizado, contendo cota solicitando a baixa do bem e aval da Corregedoria do Município de Guarulhos;
 - c) Assim que recebido o processo de apuração finalizado, a Divisão Administrativa de Patrimônio Mobiliário emite Termo de Baixa Patrimonial, que deve ser assinado pelo Chefe da Divisão Administrativa de Patrimônio Mobiliário, assim como pelo Diretor do Departamento de Serviços Gerais;
 - d) A Seção Administrativa de Controle de Bens Móveis executa a baixa patrimonial do bem no sistema de controle patrimonial;
 - e) O processo deverá ser remetido à Secretaria de Fazenda para os devidos procedimentos contábeis.
- Art. 11 As solicitações de baixa devem ser feitas no momento em que o fato gerador for constatado.
 Art. 12 Os esclarecimentos adicionais a respeito deste documento poderão ser obtidos junto ao Departamento de Serviços Gerais, por meio da Divisão Administrativa de Patrimônio Mobiliário.
 Art. 13 Esta Instrução Normativa entrará em vigor na data de sua publicação.

ADAM AKIHIRO KUBO
 Secretário de Gestão
ANEXO I

Modelos de documentos para informação de status de Bem Móvel.

NOME DA SECRETARIA
NOME DO DEPARTAMENTO
NOME DA UNIDADE

SOLICITAÇÃO DE ATUALIZAÇÃO DE INFORMAÇÃO DE BEM MÓVEL

Informamos que os bens abaixo listados foram (furtados, roubados, extraviados...) conforme consta (informar documento comprobatório, Ex: Boletim de Ocorrência) anexo.
 Em atendimento à Instrução Normativa DSG-Patrimônio N° 03, solicitamos a atualização das informações no Sistema de Controle Patrimonial - SICOP.

Ordem	N° Patrimônio	Descrição do bem
-------	---------------	------------------

Esclarecemos que procedimento para baixa dos bens já foram iniciados e estão sendo tratados por meio do Processo Administrativo (informar o número do processo administrativo).
 Respeitosamente,

Nome do Chefe da Unidade
 Nome da Unidade
 CF do Servidor

De Acordo:
Diretor/Secretário
 Departamento/Secretaria

ANEXO III
 Modelo de Termo de Baixa.

SECRETARIA DE GESTÃO
DEPARTAMENTO DE SERVIÇOS GERAIS
DIVISÃO ADMINISTRATIVA DE PATRIMÔNIO MOBILIÁRIO
TERMO DE BAIXA DE BEM MÓVEL

Considerando o solicitado às fls XX do Processo Administrativo (número do processo), formalizamos a Baixa Patrimonial do (s) bem(ns) abaixo relacionado(s):

Ordem	N° Patrimônio	Descrição	Valor
-------	---------------	-----------	-------

Devidamente avaliados pelo Servidor (Nome do Chefe da Seção Administrativa de Controle de Bens Móveis), eu (Nome do Diretor do Departamento de Serviços Gerais) AUTORIZO a Baixa dos bens patrimoniais relacionados no presente termo.

Nada mais havendo, eu (nome e rubrica do Servidor que está preenchendo o termo) digitei e lavrei o presente termo que vai devidamente assinado.

Nome do Servidor	Nome do Servidor
Seção Administrativa de Controle de Bens Móveis	Divisão Administrativa de Patrimônio Mobiliário
Nome do Diretor do Departamento de Serviços Gerais	
Departamento de Serviços Gerais	

ANEXO IV
 Modelo de Termo de Retirada.

NOME DA SECRETARIA
NOME DO DEPARTAMENTO
NOME DA UNIDADE

TERMO DE RETIRADA

Informamos que nesta data os bens abaixo listados foram retirados pelo Sr. (nome da pessoa que retirou os bens), representante da empresa (nome da empresa), pois (informar o motivo da retirada do bem):

Ordem	N° Patrimônio	Descrição
-------	---------------	-----------

Guarulhos, (Informar a data

Nome da Pessoa que retirou o bem
 Nome da Empresa
 Nome do Servidor
 Unidade
 Testemunha 1 (se necessário)
 Testemunha 2 (se necessário)

INSTRUÇÃO NORMATIVA N° 04/2021 -SGE02

O Secretário Municipal de Gestão, Adam Akihiro Kubo, no uso das atribuições que lhe são conferidas pelo Decreto n° 35832/2019, e conforme disposto no artigo 27, da Lei n° 7550/2017, com redação dada pela Lei n° 7657/2018, e considerando o que consta no Processo Administrativo n° 41787/2020, sobre a necessidade de normatizar os procedimentos de controle de bens móveis da Prefeitura de Guarulhos.

RESOLVE:

- Art. 1° Esta Instrução Normativa tem por finalidade normatizar os procedimentos para avaliação e reavaliação de bens móveis.
- Art. 2° Abrange todas as Unidades da Prefeitura de Guarulhos.
- Art. 3° Os bens deverão ser avaliados/reavaliados por uma Comissão de Servidores;
- Art. 4° Esta comissão será composta por no mínimo 4 integrantes, sendo que um deles, obrigatoriamente, deverá pertencer ao quadro de Servidores da Divisão Administrativa de Patrimônio Mobiliário.
- Art. 5° Para efeito desta Instrução Normativa, adotaremos os seguintes conceitos:
 I - Bem antieconômico: quando sua manutenção for onerosa ou seu rendimento precário em virtude de uso prolongado, desgaste prematuro ou obsolescência;
 II - Bem ocioso: o bem que não estiver sendo aproveitado em nenhuma Unidade ou Órgão, mesmo que esteja em perfeitas condições;
 III - Bem recuperável: quando a recuperação do bem for possível e que o valor de sua recuperação seja até 50% do valor atualizado do bem;
 IV - Bem irre recuperável: quando o bem não mais puder ser utilizado para o fim a que se destina, em função da perda de suas características;
 V - Bem inservível: é o bem considerado antieconômico, ocioso, recuperável ou irre recuperável.
- Art. 6° Servidor habilitado é:
 a) Servidor lotado em qualquer uma das Seções de Manutenção, capacitado a ratificar as informações contidas nas fichas de avaliações de bens móveis;
 b) Membro de comissão destinada à avaliação e reavaliação de bens móveis.
- Art. 7° Esta Instrução Normativa seguirá os demais conceitos apresentados no Decreto Municipal 35.905/2019.
- Art. 8° A presente Instrução Normativa integra o conjunto de ações de responsabilidade do Departamento de Serviços Gerais, no sentido de intensificar o controle na gestão de bens móveis da Prefeitura de Guarulhos, amparada pelo Decreto Municipal 35.905/2019, pela Lei Municipal 7550/2017, pela NBC T 16.10.
- Art. 9°As definições do estado físico dos bens são de responsabilidade da Comissão de Avaliação descrita no art. 3°;
- Art. 10Para que sejam reavaliados, os bens devem estar devidamente cadastrados no inventário da Prefeitura de Guarulhos.
- Art. 11Somente serão reavaliados os bens que já findaram sua vida útil conforme tabela fornecida pela Secretaria de Fazenda;
- Art. 12Os bens tombados que, por qualquer motivo, estiverem fora das atuais especificações de bem permanente,

- deverem ser baixados;
- Art. 13Os bens que foram indicados como "Não Localizado" a 2(dois) inventários deverão ser baixados por processos administrativos;
- Art. 14Os bens considerados inservíveis deverão ser baixados e terão destinação própria conforme legislação vigente;
- Art. 15Chama-se vida útil de um bem o período de tempo iniciado no momento de sua aquisição ou entrada em operação, com duração estimada de tempo (em meses) que possa cumprir corretamente a função a que foi concebido, e durante o qual o mesmo realiza um trabalho com rentabilidade.
- Art. 16 Deve-se realizar pesquisas de preço para referência de valor atual dos bens (VA).
- Art. 17 Para pesquisa de preços poderão ser utilizados:

- I - Contatos com fornecedores;
 - II - ATAs de registros de preços já abertas, mesmo que em outros órgãos;
 - III - Sites governamentais de pesquisa de preços;
 - IV - Sites privados de pesquisa de preços;
 - V - Sites de compra (este deverá ser acompanhado de justificativa).
- Art. 18A Divisão Administrativa de Patrimônio Mobiliário deverá manter uma planilha de pesquisa de preços de mobiliários, contendo:
- I - Descrição do bem pesquisado;
 - II - Valores de todas as pesquisas registradas;
 - III - Forma de pesquisa;
 - IV - Local pesquisado;
 - V - Data da pesquisa;
 - VI - Nome do servidor que realizou a pesquisa.

- Art. 19 A pesquisa de preços deverá ser feita de forma trimestral para cada espécie de bem.
- Art. 20 Na impossibilidade de pesquisa de preços em qualquer um dos modelos acima mencionados, de forma excepcional, poderá ser utilizado o índice IPCA para correção do valor de compra do bem.
- Art. 21 Caso o bem não apareça em nenhuma das pesquisas, o valor de um bem de característica similar poderá ser utilizado.
- Art. 22 O estado físico do bem deverá ser classificado como:
 I - Ótimo: Bem íntegro ou completamente reformado;
 II - Bom: Bem com avarias visuais, porém que não comprometam sua estrutura e mantenham o propósito para o qual foi concebido;
 III - Regular: Bem com danos que comprometam seu objetivo inicial, porém ainda possam ser utilizados;
 IV - Ruim: Bem que por algum motivo já não possa ser utilizado devido a sua deterioração física.
- Art. 23 A avaliação de estado físico poderá ser feita por lote de bens;
- Art. 24 Deverá ser preenchida uma ficha de avaliação física, contendo:
 I - Descrição detalhada dos bens (ou lote de bens);
 II - Informações sobre o estado físico do bem;
 III - Classificação determinada pelo membro da comissão;
 IV - Identificação do responsável pela classificação.
- Art. 25 A vida útil remanescente deverá ser dada da seguinte maneira:
 I - Bens considerados Ótimos: 100% da vida útil inicial;
 II - Bens considerados Bons: 80% da vida útil inicial;
 III - Bens considerados regulares: 50% da vida útil inicial;
 IV - Bens considerados ruins: 40% da vida útil inicial.

- Parágrafo único.** A Comissão poderá utilizar outro critério para determinar a vida útil remanescente caso encontre necessidade, desde que devidamente fundamentada.
- Art. 26 Como resultado do trabalho de reavaliação, será emitido um Relatório de Reavaliação que deverá conter:
 I - Descrição detalhada do bem ou lote de bens;
 II - Vida útil remanescente do bem para novos critérios de depreciação;
 III - Identificação contábil do bem;
 IV - Valor de avaliação/reavaliação;
 V - Data da avaliação/reavaliação;
 VI - Identificação dos responsáveis pela avaliação/reavaliação;
 VII - Critérios utilizados para avaliação/reavaliação do bem e sua respectiva fundamentação.

- Art. 27 Conforme NBC T 16.10, as reavaliações deverão ser feitas, pelo menos:
 I - Anualmente, para as contas ou grupo de contas cujos valores de mercado variarem significativamente em relação aos valores anteriormente registrados;
 II - A cada quatro anos, para as demais contas ou grupo de contas.
- Art. 28 O cálculo de depreciação será executado da seguinte forma:
 I - Pontuar as informações coletadas, como segue:
 a) Quanto ao estado físico de conservação (EC):
 1. Ótimo: 10 pontos;
 2. Bom: 8 pontos;
 3. Regular: 2 pontos;
 4. Ruim: 0 pontos.
 b) Quanto ao período já utilizado (PU):
 1. Um ponto para cada ano de utilização até o limite de 10 pontos.
 c) Quanto a utilização futura (PUF):
 1. Um ponto para cada ano de utilização futura até o limite de 10 pontos.
 II - Definir o fator de influência de cálculo para cada informação coletada:
 a) Influência do estado de conservação (IEC): 4;
 b) Influência do período já utilizado (IPU): -3;
 c) Influência do período de utilização futura (IPUF): 6.
 III - Executar o cálculo:

- a) Fator de reavaliação (FR) = ((EC x IEC)+(PUV x IPUV)-PU x IPU) / 100;
 - b) Valor reavaliado do bem (VR) = Valor atualizado do bem(VA) x FR;
- Art. 29 Concluído o relatório de reavaliação, o mesmo deverá ser encaminhado à Secretaria de Fazenda para que proceda com os devidos lançamentos contábeis.
- Art. 30 A Reavaliação poderá ser feita sempre que a Comissão julgar necessária.
- Art. 31 Todos os bens móveis que forem incorporados ao patrimônio municipal e, que não possuam um valor devidamente especificado, deverão ser avaliados seguindo os mesmos critérios aqui mencionados.
- Art. 32 Os esclarecimentos adicionais a respeito deste documento poderão ser obtidos junto ao Departamento de Serviços Gerais, por meio da Divisão Administrativa de Patrimônio Mobiliário.
- Art. 33 Esta Instrução Normativa entrará em vigor na data de sua publicação.

ADAM AKIHIRO KUBO
 Secretário de Gestão
ANEXO I
 Fluxo para reavaliação.

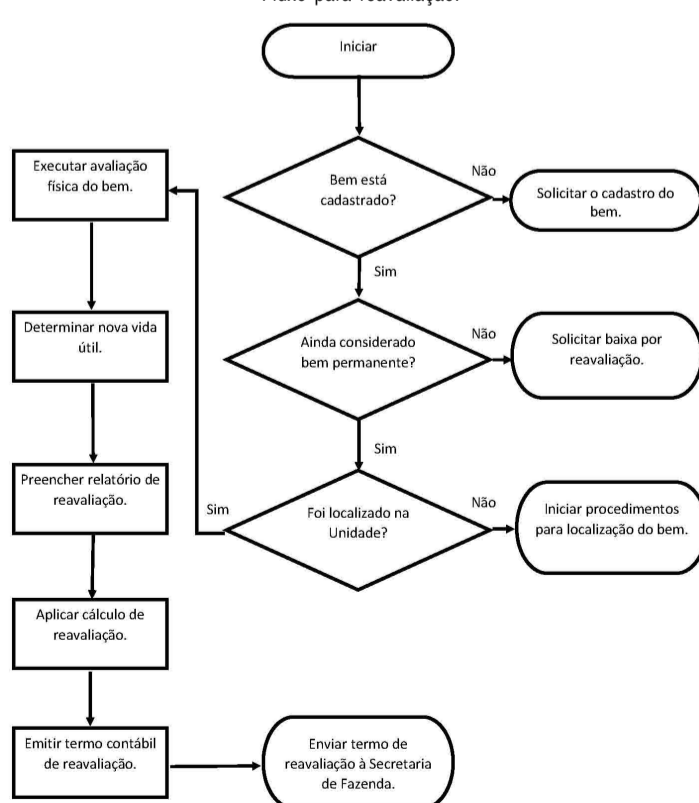

170239	ALICE HONORIO MANGUEIRA	H	2	58	01/06/2021	169059	MID - GENIVAL DANIEL DO NASCIMENTO	H	1	4	28/02/2021
171389	ALICE NOGUEIRA LIMA MACHADO	H	3	80	21/08/2021	171321	MID: JOSE BRAZ	H	3	74	15/08/2021
171174	ALICIA DA SILVA DOURADO (NATIMORTO)	H	3	65	04/08/2021	170595	MID JOSE LOPES DA SILVA	H	3	10	24/06/2021
169062	ALLANA VITORIA FERREIRA SANTOS	H	1	5	28/02/2021	170455	MID: JOSE RUFINO NETO	H	2	77	15/06/2021
170553	AMPUTAÇÃO - ABEL DOS PASSOS SOUZA	H	3	9	21/06/2021	171699	MID: ORLANDO KAZUO TAKANO	H	3	105	16/09/2021
170949	AMPUTAÇÃO - ADEMIR DELGADO	H	3	40	19/07/2021	170456	MID: RONALDO PEREIRA BROISLER	H	2	78	15/06/2021
169954	AMPUTAÇÃO - ANA CLAUDIA RODRIGUES DOS SANTOS	H	2	37	10/05/2021	170702	MIE: EDNA DE FATIMA ROCHA	H	3	20	02/07/2021
169213	AMPUTAÇÃO - ANTONIO CARLOS SILVA	H	1	20	12/03/2021	171702	MIE: ELOISIO FERREIRA BRAGA	H	3	106	16/09/2021
169079	AMPUTAÇÃO DE ALDO ALVES DE LIMA (MIE-TRANSTIBIAL)	H	1	7	02/03/2021	170030	(MIE) JOSE CARLOS PEREIRA	H	2	49	16/05/2021
171209	AMPUTAÇÃO DE COXA: APARECIDA JANETE DE MELO PERON	H	3	66	07/08/2021	170008	(MIE) JOSE DILSON DA SILVA	H	2	44	14/05/2021
169085	AMPUTAÇÃO DE EFIGENIA EMILIA CLAUDIO SERGIO	H	1	9	02/03/2021	170959	MIE: JOSE EUGENIO DA SILVA	H	3	42	20/07/2021
169043	AMPUTAÇÃO DE JOSE ANTONIO MACIEL	H	1	2	27/02/2021	170652	MIE: TANIA CRISTINA DE MOURA ALMEIDA	H	3	16	28/06/2021
169068	AMPUTAÇÃO DE MARCUS VINICIUS DOS SANTOS	H	1	6	01/03/2021	170044	MIE: WELLINGTON EVARISTO COUTRIN	H	2	51	17/05/2021
171335	AMPUTAÇÃO - FRANCISCO DA SILVA PEREIRA	H	3	75	16/08/2021	170461	MIGUEL AUGUSTO FERRAZ BRAGA (NATIMORTO)	H	2	79	15/06/2021
171506	AMPUTAÇÃO - GERTRUDES ISABEL OLIVEIRA	H	3	89	30/08/2021	169398	MURILLO COUTO JANELLI	H	1	43	30/03/2021
169242	AMPUTAÇÃO - JAIR FANTI	H	1	24	15/03/2021	169840	MURILLO OLIVEIRA LOPES BRANDO	H	2	19	02/05/2021
171132	AMPUTAÇÃO - JERONIMO LOPES BEZERRA	H	3	60	02/08/2021	169130	NATIMORTO	H	1	15	06/03/2021
170300	AMPUTAÇÃO - JOAQUIM PEDRO CARDOSO NETO	H	2	66	05/06/2021	169541	NATIMORTO	H	1	54	11/04/2021
171475	AMPUTAÇÃO - JOSE CRUZ SOBRINHO	H	3	86	28/08/2021	169621	NATIMORTO	H	1	62	16/04/2021
169916	AMPUTAÇÃO: MARCELINA MARGARIDA LOPES	H	2	28	07/05/2021	169644	NATIMORTO	H	2	2	17/04/2021
170298	AMPUTAÇÃO - ORLANDO CORDEIRO MIRA	H	2	65	05/06/2021	169747	NATIMORTO	H	2	12	24/04/2021
171507	AMPUTAÇÃO - PAULO DA SILVA	H	3	90	30/08/2021	169947	NATIMORTO	H	2	35	09/05/2021
171446	AMPUTAÇÃO - PEDRO ROCHA RODRIGUES	H	3	82	26/08/2021	170024	NATIMORTO	H	2	47	16/05/2021
170525	AMPUTAÇÃO - RODOLFO LOPES DE MACEDO	H	3	4	19/06/2021	170028	NATIMORTO	H	2	48	16/05/2021
170343	AMPUTAÇÃO - RODRIGO DE LIMA SILVA	H	2	68	08/06/2021	170201	NATIMORTO	H	2	56	29/05/2021
171548	AMPUTAÇÃO - ROSA MARIA DA FONSECA NORCE DOS SANTOS	H	3	93	03/09/2021	170263	NATIMORTO	H	2	61	02/06/2021
169244	AMPUTAÇÃO - SEVERINO NESTOR DO NASCIMENTO	H	1	25	16/03/2021	170443	NATIMORTO	H	2	76	14/06/2021
169548	AMPUTAÇÃO - SILVIO ESTEVES LOPES	H	1	56	12/04/2021	170475	NATIMORTO	H	2	81	16/06/2021
171020	AMPUTAÇÃO - THALITA GONCALVES BERNARDO DA SILVA	H	3	48	25/07/2021	169106	NATIMORTO	H	1	10	04/03/2021
169657	ANA BEATRIZ DA SILVA SANTOS (NATIMORTO)	H	2	4	18/04/2021	169157	NATIMORTO	H	1	17	07/03/2021
170833	ANA CLARA VIERA SOUSA	H	3	32	12/07/2021	169324	NATIMORTO	H	1	31	23/03/2021
170013	ANA DE SOUZA LIMA M.I.E	H	2	45	15/05/2021	169444	NATIMORTO	H	1	34	03/04/2021
170706	ANA VALENTINA NOGUEIRA SANTIAGO	H	3	21	02/07/2021	169478	NATIMORTO	H	1	48	06/03/2021
169453	ARINALDO RODRIGUES DER OLIVEIRA (MIE)	H	1	35	03/04/2021	169498	NATIMORTO	H	1	51	07/04/2021
171761	ARTHUR LEITE JUST	H	3	113	20/09/2021	169572	NATIMORTO	H	1	57	13/04/2021
170612	ARTHUR LIMA SANTOS	H	3	12	24/06/2021	169582	NATIMORTO	H	1	58	14/04/2021
171031	AYSHA SANTOS FEITOZA	H	3	50	26/07/2021	169587	NATIMORTO	H	1	59	14/04/2021
169935	BENJAMIN FERNANDO CONCEIÇÃO DOS SANTOS	H	2	29	08/05/2021	169593	NATIMORTO	H	1	61	14/04/2021
170054	BERNARDO GABRIEL ALMEIDA ALEXANDRE	H	2	52	18/05/2021	169632	NATIMORTO	H	2	1	16/04/2021
170462	BIANCA OLIVEIRA DOS SANTOS	H	2	80	15/06/2021	169659	NATIMORTO	H	2	5	18/04/2021
169080	BRYAN RIKELME DAMASCENO DOS SANTOS	H	1	8	02/03/2021	169669	NATIMORTO	H	2	6	19/04/2021
171590	BRYAN SILVA DE SOUZA	H	3	96	07/09/2021	169755	NATIMORTO	H	2	13	25/04/2021
169258	CAIO HENRIQUE SILVA	H	1	27	17/03/2021	169874	NATIMORTO	H	2	22	04/05/2021
169648	CARMELUCE OLIVEIRA DA SILVA	H	2	3	17/04/2021	169900	NATIMORTO	H	2	25	06/05/2021
171085	CRISLEIDE SILVA TELES MID	H	3	55	30/07/2021	169944	NATIMORTO	H	2	33	09/05/2021
169305	DAVI LUCCA CASTRO SANTOS	H	1	29	21/03/2021	169996	NATIMORTO	H	2	42	13/05/2021
170736	DAVI LUCCA LIMA DOS SANTOS	H	3	25	04/07/2021	170184	NATIMORTO	H	2	55	28/05/2021
169672	DAVI PEREIRA ALVES	H	2	7	19/04/2021	170384	NATIMORTO	H	2	72	11/06/2021
170416	DERICK ROGERIO RODRIGUES DE SANTANA	H	2	74	13/06/2021	170487	NATIMORTO	H	2	83	16/06/2021
170816	DERICK SILVA	H	3	31	11/07/2021	170522	NATIMORTO	H	3	3	19/06/2021
169946	ED CARLOS DOS SANTOS BARBOA JUNIOR	H	2	34	09/05/2021	170544	NATIMORTO	H	3	7	20/06/2021
171249	EDUARDO FERREIRA DE AGUIAR (MID)	H	3	69	10/08/2021	170667	NATIMORTO	H	3	17	29/06/2021
171075	EDUARDO MARTINS ALVES SILVA	H	3	54	29/07/2021	170689	NATIMORTO	H	3	18	01/07/2021
169257	ELOA DOS SANTOS SILVA	H	1	26	17/03/2021	170694	NATIMORTO	H	3	19	01/07/2021
171479	EMANUELLY MARIA ROCHA SILVA	H	3	87	28/08/2021	170912	NATIMORTO	H	3	36	17/07/2021
169400	EMANUELLY OLIVATTO DE SOUSA	H	1	45	03/04/2021	170926	NATIMORTO	H	3	37	18/07/2021
171347	EMANUEL SILVA DOS SANTOS	H	3	76	17/08/2021	170962	NATIMORTO	H	3	44	20/07/2021
169399	ENZO GABRIEL ESTEVAO MACHADO	H	1	44	30/03/2021	171138	NATIMORTO	H	3	61	02/08/2021
170726	ENZO RONALDO SILVA ABREU	H	3	24	03/07/2021	171239	NATIMORTO	H	3	68	09/08/2021
170908	ESTHER LISBOA SILVA	H	3	35	17/07/2021	171280	NATIMORTO	H	3	72	11/08/2021
170723	FELIPE JESUS BERNARDO SOUZA	H	3	23	03/07/2021	171287	NATIMORTO	H	3	73	12/08/2021
169743	GABRIEL THAWAN DOS SANTOS	H	2	11	24/04/2021	171360	NATIMORTO	H	3	77	18/08/2021
170286	GIOVANE ALEXANDRE VALVERDE	H	2	64	04/06/2021	171371	NATIMORTO	H	3	79	19/08/2021
171678	GIOVANNA GABRIELLY CARVALHO BONO (NATIMORTO)	H	3	102	14/09/2021	171463	NATIMORTO	H	3	84	27/08/2021
169681	GIOVANNI CAMPOS CAPONE	H	2	8	20/04/2021	171539	NATIMORTO	H	3	92	02/09/2021
170504	GUSTAVO CAVALCANTE CAMILO	H	3	2	18/06/2021	171648	NATIMORTO	H	3	99	12/09/2021
169544	HARIEL LORENZO DE SOUZA CORREA	H	1	55	12/04/2021	171691	NATIMORTO	H	3	104	15/09/2021
171646	HEITOR DE ALMEIDA GUSMAO	H	3	98	11/09/2021	171731	NATIMORTO	H	3	108	18/09/2021
171728	HELIO ALVES PEIXOTO M.I.D	H	3	107	18/09/2021	171735	NATIMORTO	H	3	109	18/09/2021
171102	HELLENY VICTORIA AZEVEDO SALES	H	3	57	31/07/2021	171766	NATIMORTO	H	3	114	21/09/2021
171139	HELLOA VITORYA AZEVEDO SALES	H	3	62	02/08/2021	171044	NATIMORTO BENJAMIN SENHI	H	3	51	27/07/2021
170797	HELLOISA SILVESTRE FERREIRA	H	3	30	09/07/2021	171472	NATIMORTO - DALVANI VIEIRA DA SILVA	H	3	85	28/08/2021
170016	HELOISA CARDOSO DE SENA	H	2	46	15/05/2021	171655	NATIMORTO - DE SAMARIA SILVA LOURENCO	H	3	101	12/09/2021
170352	HELOISA PEREIRA NASCIMENTO	H	2	69	09/06/2021	171447	NATIMORTO GABRIELA MATOS AZEVEDO	H	3	83	26/08/2021
169622	HELOYSE SILVA DE QUEIROZ	H	1	63	16/04/2021	169872	NATIMORTO GEMELAR I	H	2	20	04/05/2021
170480	HENZO GABRIEL COSTA CARDOSO	H	2	82	16/06/2021	169873	NATIMORTO GEMELAR II	H	2	21	04/05/2021
171742	HIGINO MANOEL DO PRADO - MIE	H	3	111	19/09/2021	169937	NATIMORTO - N° 1047/19	H	2	30	08/05/2021
171652	HUGO PIETRO DA SILVA SOUSA	H	3	100	12/09/2021	171118	NATIMORTO N° 2060/19 GD L 268935/19-EPML-GRS	H	3	59	01/08/2021
169346	ISAAC KAUAN FELICIO ZEFERINO	H	1	33	25/03/2021	170123	NATIMORTO: RAVIER ARAUJO DA CRUZ	H	2	54	23/05/2021
169717	ISAAC VINICIUS DE LIMA MOURA (NATIMORTO)	H	2	9	23/04/2021	171004	NELSON HACK M.I.E	H	3	47	24/07/2021
169992	ISABELLA MAZUQUIN DE SOUZA	H	2	41	13/05/2021	171238	NEWTON DE FATIMA DE AGUIAR	H	3	67	09/08/2021
169352	ISABELLA PERALTA PATZI	H	1	37	26/03/2021	170498	NICOLAS PEREIRA BATISTA (NATIMORTO)	H	3	1	17/06/2021
170770	ISAC FERREIRA LIMA	H	3	27	07/07/2021	169956	NOAH EDUARDO FELIX BOTTOS	H	2	38	10/05/2021
169795	JOANA ZANDONA DE SOUSA	H	2	14	28/04/2021	170314	NOAH PADILHA DOS SANTOS	H	2	67	06/06/2021
171170	JOAO PEDRO RIBEIRO MACÉDO	H	3	64	04/08/2021	169038	OLIVER NASZRADI DA CUNHA	H	1	1	26/02/2021
169958	JOAO VICTOR BATISTA LIRA DE OLIVEIRA	H	2	39	10/05/2021	171740	OLIVIA FERREIRA KULLOCKY TOLABA	H	3	110	19/09/2021
171046	JOAO VITOR BATISTA BARBOSA	H	3	52	27/07/2021	169395	PAULO BASTO PEREIRA GONCALVES	H	1	42	29/03/2021
171028	JOSE JORGE DOS SANTOS M.I.D	H	3	49	26/07/2021	169468	PAULO DOS SANTOS LIMA M.I.D	H	1	36	05/04/2021
170545	KARENFRANCA	H	3	8	20/06/2021	170647	PEDRO ANTONIO FIRMINO DA SILVA	H	3	15	28/06/2021
169375	KAUANY VITORIA DA SILVA BALTAZAR SANTOS	H	1	41	28/03/2021	169330	PEDRO GUILHERME PEREIRA ESTRELA	H	1	32	24/03/2021
169718	KIMBERLLY VITORIA BEZERRA BATISTA	H	2	10	23/04/2021	171361	RAFAELA VITORIA SANTOS DA COSTA	H	3	78	18/08/2021
169110	LARA EMANUELLY VITORIA BRITO DA SILVA	H	1	14	04/03/2021	169914	RAFAEL BERNARDO MORGADO CORREA	H	2	27	07/05/2021
169228	LARA VITORIA SOUZA SILVA	H	1	22	14/03/2021	170357	RAUL JOSE DA SILVA SANTOS	H	2	70	09/06/2021
171685	LAURA DA SILVA ROCHA	H	3	103	15/09/2021	169472	RN DE DENISE SANTOS RODRIGUES - SVO 0592/19	H	1	47	05/04/2021
169429	LAURA MARTINS DE LIMA	H	1	46	01/04/2021	170993	RONALDO FIRMINO DO NASCIMENTO	H	3	46	23/07/2021
170848	LAURA VITORIA AMORIM DA SILVA	H	3	34	13/07/2021	170006	SAMUEL ARAUJO CARVALHO DA SILVA	H	2	43	14/05/2021
170403	LAVINIA ISIS DOS REIS LIMA	H	2	73	12/06/2021	171276	SAMUEL HENRIQUE FERNANDES DE MORAES	H	3	71	11/08/2021
171114	LINDALVA MENDES DE LIMA ATAIDE M.I.D	H	3	58	01/08/2021	170245	SAMUEL JOSE DE JESUS	H	2	59	01/06/2021
170646	LIVIA MARQUES DA SILVA	H	3	14	28/06/2021	170255	SARA ALVES DE LIMA	H	2	60	02/06/2021
169109	LIVIA MELO MARQUES	H	1	13	04/03/2021	169310	SEVERINO NESTOR DO NASCIMENTO M.I.D	H	1	30	22/03/2021
170285	LORENA CARDOSO FRANÇA DOS SANTOS	H	2	63	04/06/2021	169355	SOFIA RODRIGUES SANCHES	H	1	38	26/03/2021
169876</											

consta do memorando nº 155/2021-DTCMP,

DESIGNA a contar de **05.12.2021**, a servidora **PAUSSIA GONCALVES DE MELO (código 33787)** (489), para desempenhar em substituição as atividades de **Diretor de Escola (5988)**, Tabela IV, Grau – A, Ref. 1, com jornada de 40 (quarenta) horas semanais de trabalho.

PORTARIA Nº 105/2021-SE

O Secretário Municipal de Educação **ALEX VITERALE DE SOUSA**, no uso das atribuições que lhe são conferidas pelo artigo 2º do Decreto nº 23.729/2006,

Considerando o disposto no artigo 63, incisos IX e XIV da Lei Orgânica do Município,

Considerando o disposto no artigo 6º da Lei Municipal nº 6.058/2005 e o que consta do memorando nº 155/2021-DTCMP,

DESIGNA os servidores abaixo, para desempenharem as atividades de **Coordenador de Programas Educacionais (5870)**, conforme segue:

40 (quarenta) horas semanais

1-NOME: CRISTIANE DE OLIVEIRA SANTOS CUSTODIO (CF 44762)(489)

ENQUADRAMENTO: TABELA III - B, GRAU - A, REF. 8

DATA: 15/12/2021

2-NOME: HELYN UGARTE DA SILVA (CF 69594)(489)

ENQUADRAMENTO: TABELA III - B, GRAU - A, REF. 1

DATA: 15/12/2021

3-NOME: VALDIRENE LOPES RIBEIRO (CF 54920)(489)

ENQUADRAMENTO: TABELA III - B, GRAU - A, REF. 5

DATA: 15/12/2021

PORTARIA Nº 106/2021-SE

O Secretário Municipal de Educação **ALEX VITERALE DE SOUSA**, no uso das atribuições que lhe são conferidas pelo artigo 2º do Decreto nº 23.729/2006,

Considerando o artigo 63, incisos IX e XIV da Lei Orgânica do Município e o que consta do memorando nº 155/2021-DTCMP,

SUSTA a contar de **21.12.2021**, os efeitos da Portaria nº 116/2021-SGMSAI/DRA, que designou a servidora **FABIANI DA SILVA DELECRUDE DE SOUSA (CÓDIGO 38943)**, para desempenhar em substituição as atividades de **Professor Coordenador Pedagógico (5990)**.

DEPARTAMENTO DE CONTROLE DA EXECUÇÃO ORÇAMENTÁRIA DA EDUCAÇÃO

EXTRATO DA AUTORIZAÇÃO DE FORNECIMENTO

PROCESSO Nº: 23.404/2021

CONTRATANTE: MUNICÍPIO DE GUARULHOS

CNPJ Nº 46.319.000/0001-50

CONTRATADA: JEB COMERCIO DE ELETRONICOS EIRELI

CNPJ/CPF Nº: 33.486.276/0001-80

AUTORIZAÇÃO DE FORNECIMENTO: Nº 70038/2021- SE

DATA DE ASSINATURA: 15/12/2021

PRAZO DE ENTREGA: 30 (trinta) dias contados do recebimento da autorização de fornecimento

OBJETO: aquisição de Smart TV 55"

VALOR: R\$ 13.860,00 (treze mil oitocentos e sessenta reais).

**SECRETARIA PARA ASSUNTOS
DE SEGURANÇA PÚBLICA**

CORREGEDORIA DA GUARDA CIVIL MUNICIPAL

PORTARIA Nº 209/2021-SASP02

O Corregedor da Guarda Civil Municipal, **MESSIAS PIRES DE CARVALHO**, no uso das atribuições que lhe são conferidas pela alínea "c", do inciso III, da letra "C", do anexo II, da Lei Municipal nº 7.792/2019 c/c artigo 195 da Lei Municipal nº 1.429/1968 e, considerando o que consta nos autos do Processo Administrativo nº **51.685/2021-SASP02**, com fulcro no Art. 194 da Lei Municipal nº 1.429/1968,

RESOLVE:

1 - Constituir Comissão de Sindicância composta pelos seguintes servidores:

Presidente: Cleusa Maria Celestino - Código Funcional nº 35.053;

Membros: Adilson Luis Leli - Código Funcional nº 32.438; e

Rogério Pereira Antunes - Código Funcional nº 43.882.

2 - A Comissão Sindicante composta acima terá o prazo de 30 (trinta) dias para proceder à apuração dos fatos relatados no Processo Administrativo supracitado, conforme Art. 196 da Lei 1.429/1968.

3 - Esta Portaria entrará em vigor na data de sua publicação, revogadas as disposições em contrário.

SECRETARIA DA SAÚDE

PORTARIA Nº 300/2021-SS

O SECRETÁRIO DA SAÚDE DA PREFEITURA DE GUARULHOS, **DR. RICARDO RUI RODRIGUES ROSA**, no uso de suas atribuições legais;

Considerando que a Lei Municipal nº 7.252, de 10 de abril de 2014, autoriza o repasse de incentivo financeiro proveniente do Programa de Melhoria do Acesso e da Qualidade na Atenção Básica - PMAQ/AB aos servidores da administração direta e municipalizados que atuem nas Unidades de Saúde e dá outras providências e ainda o que consta nos memorandos nº 042/2021 - SS16.57.03, nº 066/2021 - SS16.64.02 e nº 079/2021 - SS16.61.02; Considerando que o 4º Ciclo do PMAQ/AB para pagamento compreende o período de 06/2019 a 12/2019.

RESOLVE:

Retificar a Portaria nº 286/2021-SS, para fazer constar que:

Onde se lê:

CF	NOME	COTA	PERCENTUAL DA MÉDIA DA CLASSIFICAÇÃO DA AVALIAÇÃO	PERCENTUAL FINAL DO SERVIDOR	Lei nº 7.252/2014 Art. 6º		INCENTIVO FINANCEIRO
					INCISO	LETRA	
60751	ROSANGELA CRUZ SANTOS OLIVEIRA	0,5	20%	10%	-	-	PROPORCIONAL

Leia-se:

CF	NOME	COTA	PERCENTUAL DA MÉDIA DA CLASSIFICAÇÃO DA AVALIAÇÃO	PERCENTUAL FINAL DO SERVIDOR	Lei nº 7.252/2014 Art. 6º		INCENTIVO FINANCEIRO
					INCISO	LETRA	
60751	ROSANGELA CRUZ SANTOS OLIVEIRA	1	20%	20%	-	-	PROPORCIONAL

Excluir:

CF	NOME	COTA	PERCENTUAL DA MÉDIA DA CLASSIFICAÇÃO DA AVALIAÇÃO	PERCENTUAL FINAL DO SERVIDOR	Lei nº 7.252/2014 Art. 6º		INCENTIVO FINANCEIRO
					INCISO	LETRA	
52085	LUCILENE APARECIDA FERREIRA	0,5	80%	40%	-	-	PROPORCIONAL

Incluir:

CF	NOME	COTA	PERCENTUAL DA MÉDIA DA CLASSIFICAÇÃO DA AVALIAÇÃO	PERCENTUAL FINAL DO SERVIDOR	Lei nº 7.252/2014 Art. 6º		INCENTIVO FINANCEIRO
					INCISO	LETRA	
52082	REJANE KELLY NEVES DE CARVALHO SILVA	0,5	80%	40%	-	-	PROPORCIONAL
44582	TATIANE DA MOTA NEVES	0,5	80%	40%	-	-	PROPORCIONAL
54908	JUSSARA CRISTINA DE BARROS	1	20%	20%	-	-	PROPORCIONAL
52330	VIVIANE ALVES DE OLIVEIRA	0,5	20%	10%	-	-	PROPORCIONAL
25719	SARA RAQUEL SOARES COSTA	0,5	100%	50%	-	-	PROPORCIONAL

PORTARIA Nº 301/2021-SS

O SECRETÁRIO DA SAÚDE DA PREFEITURA DE GUARULHOS, **DR. RICARDO RUI RODRIGUES ROSA**, no uso de suas atribuições que lhe são conferidas pelo Decreto nº 21.310/2001,

Considerando o disposto no parágrafo único do Art. 63 e inciso VI do Art. 69 da Lei Orgânica do Município, Considerando o constante nas Leis Municipais nºs 7.550/2017 e 7.880/2020; Considerando o constante no Memorando nº 168/2021-SS20,

RESOLVE:

Artigo 1º O art. 1º da Portaria nº 015/2021-SS, de 02 de Fevereiro de 2021, passa a vigorar com a seguinte redação:

Artigo 1º- Os servidores constantes no Anexo I, titulares de emprego ou função pública, lotados na Secretaria da Saúde, designados para prestar serviços junto ao Hospital Municipal de Urgências, a partir de 21/09/2021 passam a responder à gestão do INSTITUTO EDUCAÇÃO DOM SAUDE qualificado como Organização Social no Município de Guarulhos, nos termos de sub-rogação celebrado no Contrato de Gestão nº 48201/2021 - DLC - Secretaria da Saúde Processo Administrativo nº 37126/2021-SS".

Artigo 2º Prorroga dos efeitos do art. 2º da Portaria nº 015/2021-SS, de 02 de Fevereiro de 2021, para o período de 01.01.2022 a 31.12.2022.

Artigo 3º Os demais artigos da referida Portaria permanecem inalterados.

Artigo 4º Esta Portaria entra em vigor na data de sua publicação.

ANEXO I

Matricula	Nome	Cargo Efetivo	CH na Unidade
43563	ALBINO VIEIRA DE MORAES JUNIOR	MEDICO (A) ANESTESISTA	120
29898	ALEXANDER VALE GUIMARAES	MEDICO (A) CIRURGIAO GERAL	120
30657	ANTONIO GUILHERME RENOFIO HOPPE	CIRURGIAO (A) DENTISTA	120
55354	CARLOS ISSAMU TOMIZUKA	MEDICO (A) INTENSIVISTA	60
48811	CLESIA REZENDE FERNANDES	MEDICO (A) ANESTESISTA	120
55107	DANIEL FERREL ANTELO	MEDICO (A) ANESTESISTA	120
24131	DARIO YAMASHIRO	MEDICO (A) ANESTESISTA	180
44153	EDGAR GONCALVES ALMEIDA SILVA	MEDICO (A) CIRURGIAO GERAL	120
27603	EDUARDO GOMES BARROSO NUNES	MEDICO (A) ANESTESISTA	120
29044	FABIO LIMA LINO	MEDICO (A) HEMATOLOGISTA E HEMOTERAPEUTA	120
58399	FABIO MASSANOBU KARUBE	MEDICO (A) HEMATOLOGISTA E HEMOTERAPEUTA	120
52254	GILSON KAMIYAMA	MEDICO (A) ENDOSCOPISTA	120
25131	GRACIANE DIAS FIGUEIREDO MECHEMAS	MEDICO (A) URGENCIA E EMERGENCIA	60
55406	HELENA MISAE IHA	MEDICO (A) ANESTESISTA	120
17807	IKE ROBERTO HOLLWEG ARANO	MEDICO (A) CIRURGIAO GERAL	120
25363	ISAAC CHECHTER	CIRURGIAO (A) DENTISTA	120
17986	JACQUELINE MARIA SANTOS COSTA	MEDICO (A) INTENSIVISTA	60
19558	JANILTON MONTEIRO FERREIRA	MEDICO (A) CIRURGIAO GERAL	120
58553	JESUS SAAVEDRA LOPEZ JUNIOR	CIRURGIAO (A) DENTISTA	100
47410	JONEY DA SILVA MINA	MEDICO (A) URGENCIA E EMERGENCIA	120
18087	JORGE RICARDO SPADA	MEDICO (A) CIRURGIAO GERAL	120
60756	JOSE ANTONIO ALVES AMARO	MEDICO (A) URGENCIA E EMERGENCIA	120
20489	JOSE KASSIO LEANDRO DOS SANTOS	MEDICO (A) CIRURGIAO GERAL	120
25357	JOSE PEREIRA DE CARVALHO JUNIOR	CIRURGIAO (A) DENTISTA	120
39739	JULIANA BARRETO SALEM	MEDICO (A) CIRURGIAO GERAL	60
43756	LAURA LEITE PAPELBAUM	MEDICO (A) ANESTESISTA	120
57678	LEOPOLDO FERNANDES PETROLINO	MEDICO (A) ANESTESISTA	60
57526	LUCAS BEZERRA MOURA	MEDICO (A) CIRURGIAO GERAL	60
28104	MARIA DO CARMO BORGES DE LIMA	MEDICO (A) ANESTESISTA	120
58445	MARCELO RODRIGUES DOS SANTOS	CIRURGIAO (A) DENTISTA	120
22586	MARCO DANIEL DA SILVA	MEDICO (A) CIRURGIAO GERAL	120
25718	MAURICIO GOMES DOS SANTOS	CIRURGIAO (A) DENTISTA	120
42494	OCTAVIO POZZI LOVERSO	MEDICO (A) CIRURGIAO GERAL	60
41169	OLANREWJU MUISI ADEAMOLA LADIPO	MEDICO (A) URGENCIA E EMERGENCIA	90
18830	PATRICIA MARIA DE SOUZA	MEDICO (A) ANESTESISTA	120
55244	PEDRO GABRIEL CONTRERAS ZELADA	MEDICO (A) INTENSIVISTA	120
34426	RENATO MESQUITA TAVARES	MEDICO (A) INTENSIVISTA	60
24203	RENATO ROSA MELO	MEDICO (A) INTENSIVISTA	60
40285	RENATO TUFFY	CIRURGIAO (A) DENTISTA	120
47070	SERGIO HENRIQUE COUTO HORTA	MEDICO (A) CIRURGIAO GERAL	60
57814	VITOR JOSE RAMOS FILHO	MEDICO (A) CIRURGIAO GERAL	120
48705	YWLH SIFUENTES ALMEIDA DE OLIVEIRA	MEDICO (A) CIRURGIAO GERAL	60

PORTARIA Nº 302/2021-SS

O Secretário da Saúde da Prefeitura de Guarulhos, **RICARDO RUI RODRIGUES ROSA**, no uso de suas atribuições legais e,

Considerando o contexto pandêmico e o surto de gripe Influenza (H3N2),

RESOLVE:

FICA SUSPENSO o ponto facultativo no dia 24/12/2021, das 08h00 as 14h00, para os serviços da Atenção Primária à Saúde e Ambulatórios de Especialidades, que estejam diretamente envolvidos no atendimento à Síndrome Gripal, tendo o expediente normal na referida data e horário.

DEPARTAMENTO DE RECURSOS HUMANOS DA SAÚDE

EDITAL Nº 69/2021-RESIDÊNCIA MULTIPROFISSIONAL

A Prefeitura do Município de Guarulhos por meio da Divisão Técnica de Gestão da Educação em Saúde/Escola SUS - Secretaria da Saúde de Guarulhos / Comissão de Residência Multiprofissional (COREMU) no uso das atribuições legais,

Torna Público:

1- O Gabarito do Processo Seletivo para Residência Multiprofissional em Saúde conforme **Anexo Único** deste edital.

2- O(a) candidato(a) que não estiver de acordo com o Gabarito Preliminar constante do anexo único poderá interpor recurso, devidamente fundamentado, junto à Fundação VUNESP no endereço eletrônico www.vunesp.com.br, na página da Seleção Pública, conforme Edital de Abertura nº 63/2021.

Guarulhos, 22 de fevereiro de 2021.

DR. RICARDO RUI RODRIGUES ROSA

ANEXO ÚNICO

I. Enfermagem: Áreas de Atenção Básica/Saúde da Família e Saúde Mental

1 - C 2 - A 3 - D 4 - C 5 - B 6 - E 7 - B 8 - E 9 - D 10 - A
11 - D 12 - A 13 - B 14 - D 15 - C 16 - C 17 - A 18 - B 19 - E 20 - A
21 - B 22 - E 23 - C 24 - A 25 - A 26 - D 27 - B 28 - D 29 - D 30 - A
31 - E 32 - E 33 - B 34 - E 35 - C 36 - D 37 - E 38 - B 39 - C 40 - C

II. Farmácia: Áreas de Atenção Básica/Saúde da Família e Saúde Mental

1 - C 2 - A 3 - D 4 - C 5 - B 6 - E 7 - B 8 - E 9 - D 10 - A
11 - E 12 - C 13 - A 14 - B 15 - A 16 - E 17 - E 18 - D 19 - E 20 - B
21 - C 22 - C 23 - D 24 - B 25 - D 26 - B 27 - A 28 - E 29 - D 30 - C
31 - A 32 - C 33 - A 34 - D 35 - C 36 - E 37 - B 38 - C 39 - D 40 - B

III. Fisioterapia: Áreas de Atenção Básica e Saúde da Família

1 - C 2 - A 3 - D 4 - C 5 - B 6 - E 7 - B 8 - E 9 - D 10 - A
11 - A 12 - E 13 - B 14 - D 15 - C 16 - C 17 - D 18 - A 19 - B 20 - E
21 - A 22 - C 23 - B 24 - E 25 - D 26 - C 27 - D 28 - E 29 - A 30 - B
31 - A 32 - A 33 - D 34 - C 35 - D 36 - A 37 - C 38 - E 39 - B 40 - C

IV. Nutrição: Áreas de Atenção Básica e Saúde da Família

1 - C 2 - A 3 - D 4 - C 5 - B 6 - E 7 - B 8 - E 9 - D 10 - A
11 - B 12 - A 13 - D 14 - C 15 - D 16 - A 17 - D 18 - A 19 - C 20 - E
21 - B 22 - C 23 - D 24 - B 25 - E 26 - D 27 - E 28 - E 29 - C 30 - A
31 - A 32 - D 33 - B 34 - E 35 - E 36 - C 37 - A 38 - C 39 - B 40 - D

V. Odontologia: Áreas de Atenção Básica e Saúde da Família

1 - C 2 - A 3 - D 4 - C 5 - B 6 - E 7 - B 8 - E 9 - D 10 - A
11 - E 12 - B 13 - C 14 - A 15 - B 16 - D 17 - E 18 - E 19 - A 20 - C
21 - A 22 - B 23 - C 24 - D 25 - E 26 - C 27 - D 28 - B 29 - B 30 - E
31 - A 32 - D 33 - B 34 - A 35 - A 36 - D 37 - C 38 - D 39 - E 40 - C

VI. Psicologia: Áreas de Atenção Básica/Saúde da Família e Saúde Mental

1 - C 2 - A 3 - D 4 - C 5 - B 6 - E 7 - B 8 - E 9 - D 10 - A
11 - B 12 - A 13 - B 14 - C 15 - A 16 - D 17 - C 18 - E 19 - C 20 - E
21 - A 22 - D 23 - B 24 - D 25 - C 26 - B 27 - D 28 - E 29 - A 30 - E
31 - C 32 - A 33 - C 34 - D 35 - E 36 - D 37 - E 38 - C 39 - A 40 - B

VII. Serviço Social: Saúde Mental

1 - C 2 - A 3 - D 4 - C 5 - B 6 - E 7 - B 8 - E 9 - D 10 - A
11 - B 12 - E 13 - C 14 - A 15 - D 16 - D 17 - B 18 - C 19 - E 20 - A
21 - D 22 - C 23 - B 24 - A 25 - D 26 - B 27 - D 28 - C 29 - E 30 - A
31 - D 32 - E 33 - B 34 - A 35 - D 36 - C 37 - C 38 - E 39 - A 40 - B

DEPARTAMENTO DE VIGILÂNCIA EM SAÚDE

DIVISÃO TÉCNICA DE VIGILÂNCIA SANITÁRIA

EDITAL Nº 678/2021 - 09/12/2021

PA	OA	REQUERENTE	DESPACHO
15423/2003	24341/2021	MARIA ESTHER ALVES PEREIRA	DEFERIDO
52761/2008	23575/2021	DROGARIA NOVA PIMENTAS EIRELI	DEFERIDO
52761/2008	23576/2021	DROGARIA NOVA PIMENTAS EIRELI	DEFERIDO
67666/2018	*	CAIO JESUS DE SOUZA	DEFERIDO
40093/2019	15872/2021	MEDICAL VENETUS SP COMERCIO IMPORTACAO E EXPORTACAO DE PRODUTOS MEDICOS HOSPITALARES LTDA	DEFERIDO
40094/2019	15873/2021	MEDICAL VENETUS SP COMERCIO IMPORTACAO E EXPORTACAO DE PRODUTOS MEDICOS HOSPITALARES LTDA	DEFERIDO
9770/2020	17453/2021	WEBCARGO LOGISTICA E TRANSPORTES LTDA	DEFERIDO
12203/2021	*	RAIA DROGASIL SA	DEFERIDO
37560/2021	*	SAO LUCAS HEMOTERAPIA E HEMATOLOGIA SS LTDA	DEFERIDO
EDITAL Nº 679/2021 - 09/12/2021			
PA	OA	REQUERENTE	DESPACHO
9458/2015	38868/2018	NUCLEO BATUIRA SERVICIO DE PROMOCAO DA FAMILIA	DEFERIDO
9458/2015	17513/2021	NUCLEO BATUIRA SERVICIO DE PROMOCAO DA FAMILIA	DEFERIDO

9458/2015	18883/2021	NUCLEO BATUIRA SERVICO DE PROMOCAO DA FAMILIA	INDEFERIDO	17265/2014	25156/2021	DROGARIAS POUPE MAIS LTDA EPP	DEFERIDO
33856/2016	20612/2021	VERTICE COMERCIO DE MATERIAIS MEDICOS E HOSPITALARES LTDA	DEFERIDO			EDITAL Nº 689/2021 - 10/12/2021	
46570/2016	24484/2021	JOSE JUVENCIO DA SILVA	DEFERIDO	PA	OA	REQUERENTE	DESPACHO
32552/2019	24110/2021	DAVITA HELTHCARE BRASIL SERVICOS MEDICOS LTDA	DEFERIDO	33539/2002	14095/2020	FARMACIA CENTRAL DE GUARULHOS LTDA	DEFERIDO
32552/2019	24109/2021	DAVITA HELTHCARE BRASIL SERVICOS MEDICOS LTDA	DEFERIDO	33539/2002	14315/2020	FARMACIA CENTRAL DE GUARULHOS LTDA	DEFERIDO
21714/2021	*	CLINICA MEDICA DOUTORA MONICA SUGANUMA EIRELI	DEFERIDO	56579/2015	20788/2021	UNIMED DE GUARULHOS COOPERATIVA DE TRABALHO MEDICO	DEFERIDO
32659/2021	*	RENATA PAES MAZIERO	DEFERIDO	56583/2015	20789/2021	UNIMED DE GUARULHOS COOPERATIVA DE TRABALHO MEDICO	DEFERIDO
37555/2021	*	SAO LUCAS HEMOTERAPIA E HEMATOLOGIA SS LTDA	DEFERIDO	56586/2015	19956/2021	UNIMED DE GUARULHOS COOPERATIVA DE TRABALHO MEDICO	DEFERIDO
		EDITAL Nº 680/2021 - 09/12/2021				EDITAL Nº 690/2021 13/12/2021	
PA	OA	REQUERENTE	DESPACHO	PA	OA	REQUERENTE	DESPACHO
373/2009	15759/2021	DROGARIA SANTOS MELO LTDA ME	DEFERIDO	*	*	TERMO DE INTERDIÇÃO CAUTELAR DE ESTABELECIMENTO Nº 38/2021	DEFERIDO
3621/2009	24536/2021	CARLOS JOSE FONSECA DE PAULA	DEFERIDO			LAVRADO EM 11/11/2021	
59075/2014	16316/2021	CENTRO MEDICO PEDRA VERDE CLINICAS ESPECIALIZADAS SS LTDA	DEFERIDO			SIMONE APARECIDA OLIVEIRA SANTOS ME	
59075/2014	17379/2021	CENTRO MEDICO PEDRA VERDE CLINICAS ESPECIALIZADAS SS LTDA	DEFERIDO			CNPJ: 18.935.975/0001-77	
59075/2014	21158/2021	CENTRO MEDICO PEDRA VERDE CLINICAS ESPECIALIZADAS SS LTDA	DEFERIDO	*	*	Rua Mariano Moya Peramos, 127 - Jd. Adriana	
59075/2014	21964/2021	CENTRO MEDICO PEDRA VERDE CLINICAS ESPECIALIZADAS SS LTDA	DEFERIDO			TERMO DE INTERDIÇÃO DE ESTABELECIMENTO Nº 139/2021	DEFERIDO
14072/2021	*	JM COMERCIAL EIRELI	DEFERIDO			LAVRADO EM 25/11/2021	
22091/2021	*	PHARMACEA FORMULAS E COSMETICOS LTDA	DEFERIDO			Q BUONO INDUSTRIAL E COMERCIAL DE ALIMENTOS LTDA ME	
22091/2021	12270/2021	PHARMACEA FORMULAS E COSMETICOS LTDA	DEFERIDO			CNPJ: 21.415.627/0001-83	
40252/2021	*	NOVA ERA RESIDENCIA E MORADIA ASSISTIDA LTDA	DEFERIDO	*	*	Av Jaguarão, 890 - Cidade Ind. Satélite	
40252/2021	25056/2021	NOVA ERA RESIDENCIA E MORADIA ASSISTIDA LTDA	DEFERIDO			TERMO DE INTERDIÇÃO PARCIAL DE ESTABELECIMENTO Nº 41/2021	DEFERIDO
37445/2021	*	GUILHERMINA CRISTINA SEVERINI CRUZ	DEFERIDO			LAVRADO EM 30/11/2021	
38152/2021	*	CLINICA ORTOPEDICA GUARULHOS SS LTDA	DEFERIDO			NGK COMÉRCIO DE PRODUTOS FARMACEUTICOS LTDA	
44060/2021	*	AOE ODONTOLOGIA LTDA	DEFERIDO			CNPJ: 33.388.409/0001-86	
		EDITAL Nº 681/2021 - 09/12/2021		*	*	Av Nossa Senhora Mãe dos Homens, 707	
PA	OA	REQUERENTE	DESPACHO	PA	OA	REQUERENTE	DESPACHO
16506/2007	24235/2021	DIONISIO ALVES DE LUNA	DEFERIDO			TERMO DE INTERDIÇÃO DE ESTABELECIMENTO Nº 001/2021	DEFERIDO
25699/2009	24514/2021	MAXIMINA DA SILVA	DEFERIDO			LAVRADO EM 09/12/2021	
49048/2009	20642/2021	IMEG INSTITUTO DE MEDICINA ESPECIALIZADA DE GUARULHOS LTDA	DEFERIDO			MARIA FERREIRA DOS SANTOS BARBOSA	
35548/2018	16315/2021	CENTRO MEDICO PEDRA VERDE CLINICAS ESPECIALIZADAS SS LTDA	DEFERIDO			CPF: 123.926.178-05 RG: 24.882.478-8	
35548/2018	17381/2021	CENTRO MEDICO PEDRA VERDE CLINICAS ESPECIALIZADAS SS LTDA	DEFERIDO			Rua Belem, 399 - Jd Novo Portugal	
35548/2018	21157/2021	CENTRO MEDICO PEDRA VERDE CLINICAS ESPECIALIZADAS SS LTDA	DEFERIDO			EDITAL Nº 691/2021 - 10/12/2021	
35548/2018	21961/2021	CENTRO MEDICO PEDRA VERDE CLINICAS ESPECIALIZADAS SS LTDA	DEFERIDO	PA	OA	REQUERENTE	DESPACHO
66757/2019	24096/2021	RODRIGO VIEIRA DE CARVALHO	DEFERIDO	11022/2018	24836/2021	JOSE VIEIRA DA SILVA NETO	DEFERIDO
89935/2019	5383/2021	THIAGO FARMA DROGARIA LTDA	DEFERIDO	51512/2018	24735/2021	CARLOS ALVES BARBOSA	DEFERIDO
35380/2020	24038/2021	MARCO ANTONIO ALVARENGA DA SILVA	DEFERIDO	31622/2021	*	CEQ ESPECIALIDADES QUIMICAS LTDA	DEFERIDO
36235/2020	22190/2021	DELLOS ODONTOLOGIA LTDA	DEFERIDO	43971/2021	*	CEOGS CENTRO ODONTOLOGICO GLOBAL EIRELI	DEFERIDO
36235/2020	22191/2021	DELLOS ODONTOLOGIA LTDA	DEFERIDO	43772/2021	*	ANGELA MARIA COLEMBERGUE MANTOVANI	DEFERIDO
42378/2020	23765/2021	CENTRO ESPIRITA NOSSO LAR CASAS ANDRE LUIZ	DEFERIDO	44160/2021	*	SOLUCOES EM ACO USIMINAS SA	DEFERIDO
42378/2020	24275/2021	CENTRO ESPIRITA NOSSO LAR CASAS ANDRE LUIZ	DEFERIDO	45364/2021	*	NILZA RIBEIRO DA SILVA FORTUNATO	DEFERIDO
42717/2020	23774/2021	CENTRO ESPIRITA NOSSO LAR CASAS ANDRE LUIZ	DEFERIDO	45638/2021	*	ROSELI ALVES SANTOS	DEFERIDO
42717/2020	23283/2021	CENTRO ESPIRITA NOSSO LAR CASAS ANDRE LUIZ	DEFERIDO	48212/2021	*	FUNDAÇÃO PARA O REMEDIO POPULAR FURP	DEFERIDO
		EDITAL Nº 682/2021 - 09/12/2021		24914/2014	25838/2021	ELIZABETH BATISTA TEIXEIRA	INDEFERIDO
PA	OA	REQUERENTE	DESPACHO	69669/2018	25971/2021	AGUA AZUL COMERCIO E TRANSPORTES DE AGUAS LTDA	INDEFERIDO
31868/2008	21325/2021	FARMACIA NOVA TUPA LTDA ME	DEFERIDO	64622/2015	24011/2021	AEROMIX CONVENIENCIAS LTDA	INDEFERIDO
15014/2009	22941/2021	MARIA APARECIDA SOARES DA SILVA	DEFERIDO	64622/2015	24018/2021	AEROMIX CONVENIENCIAS LTDA	INDEFERIDO
43787/2016	21674/2021	BRASPRESS TRANSPORTES URGENTES LTDA	DEFERIDO	25631/2016	25844/2021	SEISA SERVICOS INTEGRADOS DE SAUDE LTDA	DEFERIDO
43938/2017	17039/2021	REYTECH INSTRUMENTAIS CIRURGICOS INDUSTRIA E COMERCIO EIRELI EPP	DEFERIDO	25631/2016	25845/2021	SEISA SERVICOS INTEGRADOS DE SAUDE LTDA	INDEFERIDO
7448/2019	22169/2021	JF DE ALMEIDA TRANSPORTES	DEFERIDO			EDITAL Nº 692/2021 - 10/12/2021	
16632/2020	16448/2021	CENTRO ESPIRITA NOSSO LAR CASAS ANDRE LUIZ	DEFERIDO	PA	OA	REQUERENTE	DESPACHO
16632/2020	17283/2021	CENTRO ESPIRITA NOSSO LAR CASAS ANDRE LUIZ	DEFERIDO	51358/2019	*	SETANI & SHIOMOTO TRATAMENTOS ODONTOLOGICOS LTDA	DEFERIDO
16632/2020	17284/2021	CENTRO ESPIRITA NOSSO LAR CASAS ANDRE LUIZ	DEFERIDO	40095/2020	*	ARBOCLEAN INDUSTRIA E COMERCIO DE PRODUTOS DE HIGIENE E LIMPEZA LTDA	DEFERIDO
11650/2019	*	LABQUIM INDUSTRIA E COMERCIO DE PRODUTOS QUIMICOS EIRELI	DEFERIDO			EXATO TRANSPORTES URGENTES COMERCIO E ARMAZENS	
11650/2019	2686/2021	LABQUIM INDUSTRIA E COMERCIO DE PRODUTOS QUIMICOS EIRELI	DEFERIDO	30063/2021	*	GERAIS LTDA	DEFERIDO
11650/2019	2436/2021	LABQUIM INDUSTRIA E COMERCIO DE PRODUTOS QUIMICOS EIRELI	DEFERIDO	34528/2021	*	LOG M SERVICOS E TRANSPORTES LTDA	DEFERIDO
		EDITAL Nº 683/2021 - 09/12/2021				EDITAL Nº 693/2021 - 10/12/2021	
PA	OA	REQUERENTE	DESPACHO	PA	OA	REQUERENTE	DESPACHO
22947/2002	24055/2021	CARLOS ALBERTO MARINHO BAUMAM	DEFERIDO	8547/2021	26787/2021	INOVAT INDUSTRIA FARMACEUTICA LTDA	DEFERIDO
55835/2014	46823/2017	PREFEITURA DE GUARULHOS CEU PIMENTAS	DEFERIDO			Prazo até 06/01/2022	
55835/2014	46822/2017	PREFEITURA DE GUARULHOS CEU PIMENTAS	DEFERIDO	13749/2021	25963/2021	SERVICO SOCIAL DO COMERCIO SESC ADMINISTRACAO REGIONAL NO ESTADO DE SAO PAULO	DEFERIDO
31693/2015	23068/2021	CONDOMINIO CIVIL VOLUNTARIO DO PARQUE SHOPPING MAIA	DEFERIDO			Prazo até 10/01/2022	
61686/2016	22894/2021	GIORGIA CLARO DE CAMARGO	DEFERIDO			EDITAL Nº 694/2021 - 10/12/2021	
18733/2018	24082/2021	ANA PAULA CASTRO DE OLIVEIRA	DEFERIDO	PA	OA	REQUERENTE	DESPACHO
81106/2019	*	PLASTICOS PUMA LTDA	DEFERIDO	25388/2019	*	AHC PSICO & ODONTO LTDA ME	INDEFERIDO
5920/2021	24677/2021	UNO HEALTHCARE COMERCIO DE MEDICAMENTOS LTDA	DEFERIDO	68371/2019	*	MARIA VANESSA DE SOUSA EDUCACAO INFANTIL EPP	INDEFERIDO
5920/2021	24679/2021	UNO HEALTHCARE COMERCIO DE MEDICAMENTOS LTDA	DEFERIDO	7877/2020	25398/2021	NUCLEO CULTURAL DO PARQUE MIKAIL NCPM	DEFERIDO
24242/2021	*	LC ADMINISTRACAO DE RESTAURANTES LTDA	DEFERIDO	7877/2020	*	NUCLEO CULTURAL DO PARQUE MIKAIL NCPM	INDEFERIDO
40348/2021	*	D & K TRANSPORTES LTDA	DEFERIDO	32435/2020	*	LAROS INDUSTRIA E COMERCIO IMPORTACAO E EXPORTACAO DE PRODUTOS MÉDICOS E ODONTOLOGICOS LTDA	INDEFERIDO
		EDITAL Nº 684/2021 - 10/12/2021				IMPRESSORA GUARULHENSE GRAFICA E EDITORA LTDA ME	DEFERIDO
PA	OA	REQUERENTE	DESPACHO	33493/2020	25145/2021	IMPRESSORA GUARULHENSE GRAFICA E EDITORA LTDA ME	DEFERIDO
40997/2013	36052/2019	PES SUAVES ESTETICA EIRELI ME	DEFERIDO	33493/2020	*	IMPRESSORA GUARULHENSE GRAFICA E EDITORA LTDA ME	INDEFERIDO
55517/2015	20281/2021	UNIMED DE GUARULHOS COOPERATIVA DE TRABALHO MEDICO	DEFERIDO	35009/2021	27253/2021	LAB33 MATERIAIS E EQUIPAMENTOS PARA LABORATORIOS LTDA	DEFERIDO
55513/2015	20282/2021	UNIMED DE GUARULHOS COOPERATIVA DE TRABALHO MEDICO	DEFERIDO	35009/2021	*	LAB33 MATERIAIS E EQUIPAMENTOS PARA LABORATORIOS LTDA	INDEFERIDO
55508/2015	20284/2021	UNIMED DE GUARULHOS COOPERATIVA DE TRABALHO MEDICO	DEFERIDO			EDITAL Nº 695/2021 - 10/12/2021	
55508/2015	20790/2021	UNIMED DE GUARULHOS COOPERATIVA DE TRABALHO MEDICO	DEFERIDO	PA	OA	REQUERENTE	DESPACHO
18343/2018	19959/2021	UNIMED DE GUARULHOS COOPERATIVA DE TRABALHO MEDICO	DEFERIDO	13422/2021	27461/2021	GATE GOURMET LTDA	DEFERIDO
28152/2018	22570/2021	ORLANDO ACHILLES ASSIRATI	DEFERIDO			Prazo até 07/01/2022	
28152/2018	22571/2021	ORLANDO ACHILLES ASSIRATI	DEFERIDO	33299/2020	25619/2021	ANS BRASIL INDUSTRIA E COMERCIO DE SORVETES EIRELI	DEFERIDO
11788/2020	*	NUCLEO BATUIRA SERVICO DE PROMOCAO DA FAMILIA	DEFERIDO			Prazo até 29/01/2022	
30726/2020	*	MARCIA RODRIGUES PONCE ARRAS	DEFERIDO	41344/2020	25503/2021	EMPRESA BRASILEIRA DE DISTRIBUICAO LTDA	DEFERIDO
36641/2021	*	POLICIA MILITAR DO ESTADO DE SAO PAULO	DEFERIDO			Prazo até 29/12/2021	
		EDITAL Nº 685/2021 - 10/12/2021		43297/2020	25050/2021	NOTRE DAME INTERMEDICA SAUDE SA	INDEFERIDO
PA	OA	REQUERENTE	DESPACHO	42174/2021	26411/2021	WBL LOGISTICA E TRANSPORTES EIRELI EPP	INDEFERIDO
9521/2009	24361/2021	PATRICIA FRANCO DA SILVA	DEFERIDO			EDITAL Nº 696/2021 - 10/12/2021	
17335/2011	25076/2021	SAINT GOBAIN DO BRASIL PRODUTOS INDUSTRIAIS E PARA CONSTRUCAO LTDA	DEFERIDO			RETIFICAMOS A PUBLICAÇÃO nº 615/2021 DO DIÁRIO OFICIAL NR. 117/2021 PAG. 13- DIA 30/11/2021	
32752/2011	5428/2018	CEOGS CENTRO ODONTOLOGICO GLOBAL LTDA	DEFERIDO			ONDE SE LÊ:	
30008/2015	22022/2021	CEOGS CENTRO ODONTOLOGICO GLOBAL LTDA	DEFERIDO			CADASTRO PARA COMERCIALIZAÇÃO DE MEDICAMENTOS DE USO SISTÊMICO A	
30008/2015	22023/2021	CEOGS CENTRO ODONTOLOGICO GLOBAL LTDA	DEFERIDO			BASE DE ACIDOS RETINÓIDOS DA LISTA (C2), EM CUMPRIMENTOS AS PORTARIAS SVS/MS Nº 344/98 E Nº 06/99 EM SEU ARTIGO 124.	
40580/2019	15459/2021	RMF REFEICOES INDUSTRIAIS LTDA ME	DEFERIDO			RAZÃO SOCIAL: RÁIA DROGASIL S A	
24107/2020	11532/2021	DROGARIA E PERFUMARIA FARMAVAN XV LTDA	DEFERIDO			ENDEREÇO: RUA NOSSA SENHORA MÃE DOS HOMENS, 254/256 - VILA PROGRESSO	
32100/2021	*	ROSELI SANDRA SILVA	DEFERIDO			GUARULHOS - SP - 07252-000	
38149/2021	*	CLINICA ORTOPEDICA GUARULHOS SS LTDA EPP	DEFERIDO			PROCESSO: 26107/2006 - CONCLUSÃO: DEFERIDO	
		EDITAL Nº 686/2021 - 10/12/2021				LEIA-SE:	
PA	OA	REQUERENTE	DESPACHO			CADASTRO PARA COMERCIALIZAÇÃO DE MEDICAMENTOS DE USO SISTÊMICO A	
2986/2003	6988/2021	DROGARIA CLEMAR LTDA ME	DEFERIDO			BASE DE ACIDOS RETINÓIDOS DA LISTA (C2), EM CUMPRIMENTOS AS PORTARIAS SVS/MS Nº 344/98 E Nº 06/99 EM SEU ARTIGO 124.	
6477/2007	24290/2021	FANEM LTDA	DEFERIDO			RAZÃO SOCIAL: RÁIA DROGASIL S A	
31693/2008	24847/2021	JACIRA DE SOUZA BASILIO	DEFERIDO			ENDEREÇO: RUA NOSSA SENHORA MÃE DOS HOMENS, 254/256 - VILA PROGRESSO	
58622/2008	15490/2021	ZILDA MARIA DE ALMEIDA	DEFERIDO			GUARULHOS - SP - 07252-000	
45930/2011	21659/2021	ELAINE PUGLIA OGATA	DEFERIDO			PROCESSO: 26107/2015 - CONCLUSÃO: DEFERIDO	
36831/2020	22160/2021	TERESINHA DE JESUS PINHO MONTELEONE	DEFERIDO			RETIFICAMOS A PUBLICAÇÃO nº 619/2021 DO DIÁRIO OFICIAL NR. 117/2021 PAG. 13 - DIA 30/11/2021	
30326/2020	22392/2021	CATTIA ADRIANNA NASCIMENTO BRITO LOURENCO	DEFERIDO			ONDE SE LÊ:	
		EDITAL Nº 687/2021 - 10/12/2021		7.621/04	13.600221	INAPEL EMBALAGENS LTDA	DEFERIDO
PA	OA	REQUERENTE	DESPACHO			LEIA-SE:	
30363/2004	22020/2021	CENTRO DE RADIOLOGIA ODONTOLOGICA GUARULHOS LTDA ME	DEFERIDO	7621/2004	13602/2021	INAPEL EMBALAGENS LTDA	DEFERIDO
30363/2004	22021/2021	CENTRO DE RADIOLOGIA ODONTOLOGICA GUARULHOS LTDA ME	DEFERIDO			EDITAL Nº 697/2021 - 13/12/2021	
56967/2016	24871/2021	MARIA ELISABETE FERREIRA DA SILVA	DEFERIDO	PA	OA	REQUERENTE	DESPACHO
16320/2018	*	INSTITUTO SHEN COMERCIO E SERVICOS LTDA ME	DEFERIDO	22116/2003	24857/2021	ADRIANO FERRAZ CESE	INDEFERIDO
72908/2018	19955/2021	UNIMED DE GUARULHOS COOPERATIVA DE TRABALHO MEDICO	DEFERIDO			Prazo NP 41918/2021	
84970/2019	*	KMG ODONTO CONSULTORIO ODONTOLOGICO EIRELI	DEFERIDO	22116/2003	24846/2021	ADRIANO FERRAZ CESE	

47019/2007	23321/2021	COMPLEXO HOSPITALAR PADRE BENTO DE GUARULHOS Prazo NP 39098/2021 até 25/12/2021	DEFERIDO
47019/2007	23322/2021	COMPLEXO HOSPITALAR PADRE BENTO DE GUARULHOS Prazo NP 39096/2021 até 25/12/2021	DEFERIDO
20985/2011	26417/2021	CENTRO DE REFERENCIA A SAUDE DO IDOSO Prazo NP 41388/2021 até 07/02/2022	DEFERIDO
64604/2021	23336/2021	COMPLEXO HOSPITALAR PADRE BENTO DE GUARULHOS Prazo NP 39231/2021 até 25/12/2021	DEFERIDO
49253/2012	23756/2021	PREFEITURA DE GUARULHOS - SECAO TECNICA DE VERIFICACAO DE OBITOS Prazo NP 32722/2019 até 23/03/2022	DEFERIDO
49253/2012	23758/2021	PREFEITURA DE GUARULHOS - SECAO TECNICA DE VERIFICACAO DE OBITOS Prazo NP 32724/2019 até 23/03/2022	DEFERIDO
49253/2012	23760/2021	PREFEITURA DE GUARULHOS - SECAO TECNICA DE VERIFICACAO DE OBITOS Prazo NP 49253/2019 até 23/03/2022	DEFERIDO
63372/2014	21554/2021	PREFEITURA DE GUARULHOS - DIVISAO TECNICA DE SUPRIMENTOS Prazo NP 41770 até 10/12/2021	DEFERIDO
63372/2014	21553/2021	PREFEITURA DE GUARULHOS - DIVISAO TECNICA DE SUPRIMENTOS Prazo NP 41769 até 10/12/2021	DEFERIDO
63372/2014	24722/2021	PREFEITURA DE GUARULHOS - DIVISAO TECNICA DE SUPRIMENTOS Prazo NP 41767 até 10/01/2022	DEFERIDO
63372/2014	24724/2021	PREFEITURA DE GUARULHOS - DIVISAO TECNICA DE SUPRIMENTOS Prazo NP 41771 até 10/01/2022	DEFERIDO
63372/2014	24725/2021	PREFEITURA DE GUARULHOS - DIVISAO TECNICA DE SUPRIMENTOS Prazo NP 41773 até 10/01/2022	DEFERIDO
63372/2014	24889/2021	PREFEITURA DE GUARULHOS - DIVISAO TECNICA DE SUPRIMENTOS Prazo NP 41770 até 10/01/2022	DEFERIDO
56573/2015	23499/2021	UNIMED DE GUARULHOS COOPERATIVA DE TRABALHO MEDICO Prazo NP 39084 até 26/11/2021	DEFERIDO
51629/2018	24291/2021	CENTRO DE ESPECIALIDADES MEDICAS DE GUARULHOS PIMENTAS CUMBICA Prazo NP 41616/2021 até 08/01/2022	DEFERIDO
51629/2018	24292/2021	CENTRO DE ESPECIALIDADES MEDICAS DE GUARULHOS PIMENTAS CUMBICA Prazo NP 41615/2021 até 08/01/2022	DEFERIDO
51629/2018	24293/2021	CENTRO DE ESPECIALIDADES MEDICAS DE GUARULHOS PIMENTAS CUMBICA Prazo NP 41614/2021 até 08/01/2022	DEFERIDO
EDITAL N° 698/2021 - 13/12/2021			
PA	OA	REQUERENTE	DESPACHO
42871/2020	22930/2021	LAVID CORPORATION COSMETICOS E NUTRACEUTICOS LTDA Prazo NP 39998 até 17/12/2021	DEFERIDO
9318/2020	14725/2021	WMB SUPERMERCADOS DO BRASIL LTDA Cancelamento NP 36421	DEFERIDO
36264/2020	*	AKIO PRODUTOS ALIMENTICIOS LTDA EPP	INDEFERIDO
42239/2020	*	MINIMERCADO PONTE ALTA LTDA ME	DEFERIDO
19454/2021	25187/2021	OD LAB LABORATORIO DENTAL EIRELI Cancelamento NP 25187	DEFERIDO
14161/2021	24499/2021	DUARTE E FERREIRA ODONTOLOGIA LTDA Prazo NP 41923/2021 até 23/12/2021	DEFERIDO
14161/2021	24551/2021	DUARTE E FERREIRA ODONTOLOGIA LTDA Prazo NP 41579/2021 até 23/12/2021	DEFERIDO
14161/2021	24561/2021	DUARTE E FERREIRA ODONTOLOGIA LTDA Prazo NP 41580/2021 até 08/01/2022	DEFERIDO
14161/2021	24569/2021	DUARTE E FERREIRA ODONTOLOGIA LTDA Cancelamento NP 41922/2021	INDEFERIDO
48306/2021	*	EDMAR DELFINO PEREIRA Prazo NP 39841/2021 até 03/01/2022	DEFERIDO
41189/2021	*	LANCHONETE 3J LTDA ME Prazo NP 37766 até 07/06/2022	DEFERIDO
40688/2021	*	SUPERMERCADO X LTDA Prazo NP 40179 até 06/12/2021	DEFERIDO
24472/2021	*	CASA DE CARNES AMIGOS DE GOPOUVA LTDA ME	INDEFERIDO
42382/2021	*	LILIANE DESTRO	DEFERIDO
45174/2021	*	H I RESENDE ODONTOLOGIA LTDA ME Prazo NP 41694/2021 até 08/01/2022	DEFERIDO
47266/2021	*	MARIA LETICIA PEREIRA COELHO SACRAMENTO	INDEFERIDO
31188/2021	*	MERCADO PEREIRA EIRELI Prazo NP 36493	INDEFERIDO
31188/2021	18620/2021	MERCADO PEREIRA EIRELI Cancelamento NP 36493	INDEFERIDO
36365/2021	24532/2021	FARMA YOU 2 COMERCIO DE PRODUTOS FARMACEUTICOS LTDA Prazo NP 42053/2021 até 02/01/2022	DEFERIDO
EDITAL N° 699/2021 - 13/12/2021			
PA	OA	REQUERENTE	DESPACHO
13246/2021	*	INSTITUTO DE DESENVOLVIMENTO DE GESTAO TECNOLOGIA E PESQUISA Cancelamento AI 27780	INDEFERIDO
35529/2021	*	AMPLAFARMA DROGARIA E PERFUMARIA EIRELI Cancelamento AI 24686	INDEFERIDO
45751/2021	*	MINI MIX SUPERMERCADOS EIRELI Cancelamento AI 23539	INDEFERIDO
EDITAL N° 700/2021 - 14/12/2021			
PA	OA	REQUERENTE	DESPACHO
16784/2009	25184/2021	ASSOCIACAO BENEFICENTE JESUS JOSE E MARIA	DEFERIDO
67266/2016	24663/2021	TRANSPHARMA DELIVERY LTDA	DEFERIDO
67266/2016	24670/2021	TRANSPHARMA DELIVERY LTDA	DEFERIDO
8541/2017	22699/2021	GETAL CARGO AGENCIAMENTO DE CARGAS AEREAS LTDA EPP	DEFERIDO
57787/2017	23753/2021	AD & GE TRANSPORTE RODOVIARIO DE CARGAS LTDA ME	DEFERIDO
22152/2018	*	ESCOLA DE EDUCACAO INFANTIL GRANDES SONHOS LTDA ME	DEFERIDO
70708/2018	18417/2021	COMERCIO DE MEDICAMENTOS E PERFUMARIA GUARULHOS EIRELI ME	DEFERIDO
70708/2018	25800/2021	COMERCIO DE MEDICAMENTOS E PERFUMARIA GUARULHOS EIRELI ME	DEFERIDO
6165/2021	24675/2021	UNO HEALTHCARE COMERCIO DE MEDICAMENTOS LTDA	DEFERIDO
6165/2021	24676/2021	UNO HEALTHCARE COMERCIO DE MEDICAMENTOS LTDA	DEFERIDO
EDITAL N° 701/2021 - 14/12/2021			
PA	OA	REQUERENTE	DESPACHO
24785/2009	17451/2020	CONDOMINIO RESIDENCIAL PARA IDOSOS SANTA HELENA LTDA ME	DEFERIDO
10681/2009	21118/2021	PHARMA NUTRI EIRELI - EPP	DEFERIDO
10681/2009	26303/2021	PHARMA NUTRI EIRELI - EPP	DEFERIDO
27888/2014	21519/2021	DROGARIA SAO PAULO SA	DEFERIDO
27888/2014	21356/2021	DROGARIA SAO PAULO SA	DEFERIDO
512/2020	21524/2021	RAIA DROGASIL SA	DEFERIDO
512/2020	22046/2021	RAIA DROGASIL SA	DEFERIDO
512/2020	25199/2021	RAIA DROGASIL SA	DEFERIDO
EDITAL N° 702/2021 - 14/12/2021			
PA	OA	REQUERENTE	DESPACHO
22913/2010	25160/2010	DROGARIAS POUPE MAIS LTDA EPP	DEFERIDO
71339/2018	21241/2021	DROGARIA SAO PAULO SA	DEFERIDO
71339/2018	21354/2021	DROGARIA SAO PAULO SA	DEFERIDO
52141/2011	14901/2020	FARMA JUREMA LTDA ME	DEFERIDO
52141/2011	14902/2020	FARMA JUREMA LTDA ME	DEFERIDO
52141/2011	23730/2021	FARMA JUREMA LTDA ME	DEFERIDO
52141/2011	9299/2021	FARMA JUREMA LTDA ME	DEFERIDO
CADASTRO PARA COMERCIALIZAÇÃO DE MEDICAMENTOS DE USO SISTÊMICO A BASE DE ÁCIDOS RETINÓICOS DA LISTA (C2), EM CUMPRIMENTOS AS PORTARIAS SVS/MS N° 344/98 E N° 06/99 EM SEU ARTIGO 124.			
RAZÃO SOCIAL: FARMA JUREMA LTDA ME			
ENDEREÇO: AVENIDA JUREMA, 278 - PQ: JUREMA - GUARULHOS CEP: 07244-000			
PROCESSO: 52141/2011 - OA 9299/2021 - CONCLUSÃO: DEFERIDO			

DEPARTAMENTO FINANCEIRO DA SAÚDE**CRONOLOGIA DE PAGAMENTO**

Cumprindo as exigências do Artigo 1º da Lei Municipal n° 5.209, de 1º de outubro de 1998, e artigo 5º da Lei Federal n° 8.666/93, encontram-se afixadas nos Átrios da Secretaria da Fazenda e do Gabinete do Prefeito, para conhecimento público, as justificativas dos pagamentos que serão efetuados fora da ordem cronológica de pagamento aos seguintes credores:

AMERICA NET S.A

CNPJ: 01.778.972/0001-74
CONTRATO/PEDIDO: 54801/2018-DLC - Secretaria da Saúde
EMPENHO: 20370/2021
LIQUIDAÇÃO: 44502/2021, 44504/2021 e 44505/2021
OBJETO: Prestação de serviços telefônicos com sistema de gravações para central de atendimento SAMU.
VALOR: R\$ 17.400,00 (dezesete mil e quatrocentos reais), referente a recursos vinculados - Secretaria da Saúde.
NOTA FISCAL: 36622268, 36622269 e 36622270
EXIGIBILIDADE: 20/01/2022
PERÍODO: Outubro/2021, Novembro/2021 e Dezembro/2021
JUSTIFICATIVA: Trata-se de prestação de serviços telefônicos com sistema de gravações para central de atendimento SAMU e sua falta prejudicaria o atendimento.

ASSOCIAÇÃO SAUDE DA FAMÍLIA
CNPJ: 68.311.216/0001-01
CONVÊNIO: 2422/2021 - FMS - Secretaria da Saúde
EMPENHO: 26623/2021, 26626/2021, 26630/2021, 26633/2021, 26636/2021, 26638/2021, 26642/2021 e 26644/2021
LIQUIDAÇÃO: 44615/2021, 44618/2021, 44619/2021, 44621/2021, 44623/2021, 44624/2021, 44625/2021 e 44627/2021
PROCESSO ADMINISTRATIVO: 26968/2021
OBJETO: Gestão compartilhada em regime de cooperação mútua de implementação de serviços de saúde mental que assegure assistência universal e gratuita à população nas unidades do Caps.
VALOR: R\$ 744.852,91 (setecentos e quarenta e quatro reais e oitocentos e cinquenta e dois reais e noventa e um centavos). Referente a recursos vinculados - Secretaria da Saúde.
PERÍODO: Dezembro/2021 - Parcial
EXIGIBILIDADE: 22/12/2021
JUSTIFICATIVA: Trata-se de gestão compartilhada em regime de cooperação mútua de implementação de serviços de saúde mental que assegure assistência universal e gratuita à população nas unidades do Caps e sua falta prejudicaria a população usuária do SUS.

FUNDAÇÃO DO ABC
CNPJ: 57.571.275/0001-00
PROCESSO ADMINISTRATIVO: 12830/2021 - Secretaria da Saúde
EMPENHO: 26593/2021, 26609/2021 e 26612/2021
LIQUIDAÇÃO: 44594/2021, 44595/2021 e 44596/2021
OBJETO: Pagamento indenizatório parcial da gestão compartilhada em regime de cooperação mútua entre os participantes e integrar das U.P.A.'s Cumbica, São João Lavras e P.A. Maria Dirce.
VALOR: R\$ 3.535.696,97 (três milhões e quinhentos e trinta e cinco mil e seiscentos e noventa e seis reais e noventa e sete centavos) referente a recursos vinculados - Secretaria da Saúde.
PERÍODO: Parcial - Novembro/2021
EXIGIBILIDADE: 22/12/2021
JUSTIFICATIVA: Trata-se do pagamento indenizatório parcial dos serviços médicos prestados nas U.P.A.'s São João e Cumbica e P.A. Maria Dirce. A falta de pagamento impossibilitaria a continuidade do atendimento nestas unidades de saúde, prejudicando a população do município.

GLOBALJET COMÉRCIO E SERVIÇOS LTDA
CNPJ: 03.446.305/0001-10
PROCESSO ADMINISTRATIVO: 13995/2017 - Secretaria da Saúde
EMPENHO: 26261/2021, 26264/2021 e 26265/2021
LIQUIDAÇÃO: 44515/2021, 44516/2021, 44517/2021 e 44518/2021
OBJETO: Pagamento indenizatório referente à prestação de serviços de locação de impressora outsourcing.
VALOR: R\$ 9.317,84 (nove mil e trezentos e dezessete reais e oitenta e quatro centavos), referente a recursos vinculados - Secretaria da Saúde.
NOTA FISCAL: 4136 e 4751
PERÍODO: Outubro/2021
EXIGIBILIDADE: 21/12/2021
JUSTIFICATIVA: Trata-se de pagamento indenizatório referente à prestação de serviços de locação de impressoras outsourcing utilizadas nas unidades básicas de saúde, nos hospitais e unidade de pronto atendimento e sua falta prejudicaria a continuidade dos serviços prestados à população usuária do SUS.

HIDROMASTER CLÍNICA DE REABILITAÇÃO AQUÁTICA LTDA
CNPJ: 21.383.103/0001-58
CONTRATO/PEDIDO: 2902/2021-FMS - Secretaria da Saúde
EMPENHO: 17318/2021
LIQUIDAÇÃO: 43648/2021
OBJETO: Pagamento de serviços de hidroterapia.
VALOR: R\$ 352,00 (trezentos e cinquenta e dois reais), referente a recursos vinculados - Secretaria da Saúde.
NOTA FISCAL: 1336
EXIGIBILIDADE: 12/01/2022
JUSTIFICATIVA: Trata-se de serviços de hidroterapia e sua falta prejudicaria a continuidade dos serviços prestados à população usuária do SUS.

INTEGRAL NUTRI ALIMENTAÇÃO E SERVIÇOS EIRELI
CNPJ: 28.070.436/0001-76
CONTRATO/PEDIDO: 45501/2021 - DLC - Secretaria da Saúde
EMPENHO: 16891/2021
LIQUIDAÇÃO: 44430/2021, 44433/2021, 44438/2021, 44440/2021, 44442/2021, 44443/2021, 44445/2021, 44453/2021, 44455/2021, 44457/2021, 44461/2021, 44462/2021, 44463/2021 e 44465/2021
OBJETO: Prestação de serviços de nutrição e alimentação.
VALOR: R\$ 136.896,60 (cento e trinta e seis mil e oitocentos e noventa e seis reais e sessenta centavos) referente a recursos vinculados - Secretaria da Saúde.
NOTA FISCAL: 536, 537, 538, 539, 540, 541, 542, 543, 544, 545, 546, 547, 548 e 549
PERÍODO: Novembro/2021
EXIGIBILIDADE: 12/01/2022
JUSTIFICATIVA: Trata-se da prestação de serviços de nutrição e alimentação e a falta de pagamento impossibilitaria o atendimento às unidades de saúde e sede da Secretaria da Saúde, prejudicando funcionários e pacientes desses locais.

LOCAMEDI LOCAÇÃO DE EQUIPAMENTOS E ASSISTÊNCIA MÉDICA LTDA
CNPJ: 09.003.066/0001-00
CONTRATO/PEDIDO: 36801/2019 - DLC - Secretaria da Saúde
EMPENHO: 21520/2021
LIQUIDAÇÃO: 44513/2021
OBJETO: Locação de ambulâncias, sem combustível, sem motorista e quilometragem livre.

Item	Qtde.	Unid.	Descrição	Valor Unit. R\$
1	09	Un	Ambulância simples de remoção tipo A	8.223,51
2	03	Un	Ambulância UTI móvel tipo D	10.023,59

VALOR: R\$ 104.082,36 (cento e quatro mil e oitenta e dois reais e trinta e seis centavos), referente a recursos vinculados - Secretaria da Saúde.
NOTA FISCAL: 413
PERÍODO: Novembro/2021
EXIGIBILIDADE: 30/12/2021
JUSTIFICATIVA: Trata-se da locação de ambulâncias, sem combustível, sem motorista e quilometragem livre e sua falta prejudicaria o bom andamento dos serviços.

LOCAÇÃO DE IMÓVEL DESTINADO À INSTALAÇÃO DA UNIDADE BÁSICA DE SAÚDE DO PARQUE SANTOS DUMONT - SECRETARIA DA SAÚDE
ARMANDO MARQUES JACINTO
CPF: 297.364.478-04
PROCESSO ADMINISTRATIVO: 63002/2017 - Secretaria da Saúde
EMPENHO: 19069/2021
LIQUIDAÇÃO: 43703/2021, 43704/2021, 43705/2021 e 43706/2021
OBJETO: Locação do imóvel sito à Rua Rafael Fernandes, 11-A - Pq. Santos Dumont, Guarulhos/SP.
VALOR: R\$ 9.201,31 (nove mil duzentos e um reais e trinta e um centavos), referente a recursos vinculados - Secretaria da Saúde.
PERÍODO: 11/09/2021 à 10/10/2021, 11/10/2021 à 10/11/2021, 11/11/2021 à 10/12/2021 e 11/12/2021 à 31/12/2021
EXIGIBILIDADE: 16/12/2021 e 10/01/2021
JUSTIFICATIVA: Trata-se locação de imóvel destinado à Instalação da Unidade Básica de Saúde do Parque Santos Dumont e a interrupção no pagamento dessa locação causaria transtornos nos atendimentos de ações em saúde mental, álcool e outras drogas aos usuários do SUS.

INTEGRAL NUTRI ALIMENTAÇÃO E SERVIÇOS EIRELI
CNPJ: 28.070.436/0001-76
PROCESSO ADMINISTRATIVO: 51923/2021 - Secretaria da Saúde
EMPENHO: 26379/2021
LIQUIDAÇÃO: 44401/2021
OBJETO: Prestação de serviços de nutrição e alimentação.
VALOR: R\$ 103.572,95 (cento e três mil e quinhentos e setenta e dois reais e noventa e cinco centavos) referente a recursos vinculados - Secretaria da Saúde.
NOTA FISCAL: 553

EXIGIBILIDADE: 21/12/2021

JUSTIFICATIVA: Trata-se de prestação de serviços de nutrição e alimentação - Decreto n.º 38506 de 22 de novembro de 2021 (intervenção nos serviços delegados à organização social contratada) e Autorizo da Sra. Interventora - Silvia de Cássia Araújo Alves - HMCA.

AG PLANTONISTA E GESTÃO DE PROFISSIONAIS NA ÁREA MÉDICA

CNPJ: 29.039.076/0001-02

PROCESSO ADMINISTRATIVO: 51056/2021 - Secretaria da Saúde

EMPENHO: 26591/2021

LIQUIDAÇÃO: 44574/2021

OBJETO: Prestação de serviços médicos de pediatria.

VALOR: R\$ 480.815,15 (quatrocentos e oitenta mil e oitocentos e quinze reais e quinze centavos), referente a recursos vinculados - Secretaria da Saúde.

NOTA FISCAL: 851

EXIGIBILIDADE: 22/12/2021

JUSTIFICATIVA: Trata-se de prestação de serviços de médicos de pediatria - Decreto n.º 38506 de 22 de novembro de 2021 (intervenção nos serviços delegados à organização social contratada) e Autorizo da Sra. Interventora - Silvia de Cássia Araújo Alves - HMCA.

SODEXO PASS DO BRASIL SERVIÇOS E COMÉRCIO S.A

CNPJ: 69.034.668/0001-56

PROCESSO ADMINISTRATIVO: 52317/2021 - Secretaria da Saúde

EMPENHO: 26677/2021

LIQUIDAÇÃO: 44636/2021

OBJETO: Prestação de serviços referentes ao pagamento de vale-alimentação e vale-refeição.

VALOR: R\$ 33.220,59 (trinta e três mil e duzentos e vinte reais e cinquenta e nove centavos), referente a recursos vinculados - Secretaria da Saúde.

EXIGIBILIDADE: 22/12/2021

JUSTIFICATIVA: Trata-se de prestação de serviços referentes ao pagamento de vale-alimentação e vale-refeição - Decreto n.º 38506 de 22 de novembro de 2021 (intervenção nos serviços delegados à organização social contratada) e Autorizo da Sra. Interventora - Silvia de Cássia Araújo Alves - HMCA.

AIR LIQUIDE BRASIL LTDA

CNPJ: 00.331.788/0023-24

PROCESSO ADMINISTRATIVO: 50948/2021 - Secretaria da Saúde

EMPENHO: 26361/2021

LIQUIDAÇÃO: 44366/2021 e 44606/2021

OBJETO: Fornecimento de oxigênio gasoso medicinal e nitrogênio N50.

VALOR: R\$ 4.973,53 (quatro mil e novecentos e setenta e três reais e cinquenta e três centavos), referente a recursos vinculados - Secretaria da Saúde.

NOTA FISCAL: 299417, 318931,318932, 318933, 318936 e 318971

EXIGIBILIDADE: 21/12/2021 e 22/12/2021

JUSTIFICATIVA: Trata-se de fornecimento de oxigênio gasoso medicinal e nitrogênio N50- Decreto n.º 38505 de 22 de novembro de 2021 - Alterado pelo Decreto n.º 38584/2021 (intervenção nos serviços delegados à organização social contratada) e Autorizo do Sr. Interventor - Ibrahim Faouzi El Kadi - HMPB.

INOVACAO - ASSOCIACAO EDUCACAO E SAUDE PUBLICA - IAESP

CNPJ: 11.999.038/0001-36

PROCESSO ADMINISTRATIVO: 50729/2021 - Secretaria da Saúde

EMPENHO: 26548/2021

LIQUIDAÇÃO: 44555/2021

OBJETO: Prestação de serviços de ultrassom.

VALOR: R\$ 6.000,00 (seis mil reais), referente a recursos vinculados - Secretaria da Saúde.

NOTA FISCAL: 187

EXIGIBILIDADE: 22/12/2021

JUSTIFICATIVA: Trata-se de prestação em ultrassom - Decreto N.º 38505 de 22 de novembro de 2021 - Alterado pelo Decreto n.º 38584/2021 (intervenção nos serviços delegados à organização social contratada) e Autorizo do Sr. Interventor - Ibrahim Faouzi El Kadi - HMPB.

LEILIANE DE SOUZA REIS

CNPJ: 16.867.876/0001-70

PROCESSO ADMINISTRATIVO: 51528/2021 - Secretaria da Saúde

EMPENHO: 26327/2021

LIQUIDAÇÃO: 44572/2021 e 44573/2021

OBJETO: Prestação de serviços de alimentação e nutrição no Hospital Pimentas Bonsucesso.

VALOR: R\$ 172.333,32 (cento e setenta e dois mil e trezentos e trinta e três reais e trinta e dois centavos), referente a recursos vinculados - Secretaria da Saúde.

NOTA FISCAL: 12 e 13

EXIGIBILIDADE: 22/12/2021

JUSTIFICATIVA: Trata-se de prestação de alimentação e nutrição no Hospital Pimentas Bonsucesso - Decreto N.º 38505 de 22 de novembro de 2021 - Alterado pelo Decreto n.º 38584/2021 (intervenção nos serviços delegados à organização social contratada) e Autorizo do Sr. Interventor - Ibrahim Faouzi El Kadi - HMPB.

NAT BIO IMPORTADORA LITDA EPP

CNPJ: 12.671.880/0001-07

PROCESSO ADMINISTRATIVO: 50751/2021 - Secretaria da Saúde

EMPENHO: 26533/2021

LIQUIDAÇÃO: 44552/2021

OBJETO: Fornecimento de suplemento nutricional normocalórico normoproteico, suplemento nutricional de baixo índice glicêmico, dieta enteral normocalórica e outros.

VALOR: R\$ 8.924,08 (oito mil e novecentos e vinte e quatro reais e oito centavos), referente a recursos vinculados - Secretaria da Saúde.

EXIGIBILIDADE: 22/12/2021

JUSTIFICATIVA: Trata-se de fornecimento de suplemento nutricional normocalórico normoproteico, suplemento nutricional de baixo índice glicêmico, dieta enteral normocalórica e outros - Decreto n.º 38505 de 22 de novembro de 2021 - Alterado pelo Decreto n.º 38584/2021 (intervenção nos serviços delegados à organização social contratada) e Autorizo do Sr. Interventor - Ibrahim Faouzi El Kadi - HMPB.

OH - CONSULTING - ASSISTÊNCIA MÉDICA E GESTÃO EXECUTIVA EM SAÚDE LTDA

CNPJ: 20.302.470/0001-17

PROCESSO ADMINISTRATIVO: 51606/2021 - Secretaria da Saúde

EMPENHO: 26532/2021

LIQUIDAÇÃO: 44551/2021

OBJETO: Prestação de serviços médicos - infectologia.

VALOR: R\$ 3.196,59 (três mil e cento e noventa e seis reais e cinquenta e nove centavos), referente a recursos vinculados - Secretaria da Saúde.

NOTA FISCAL: 520

PERÍODO: 22/11/2021 A 30/11/2021

EXIGIBILIDADE: 22/12/2021

JUSTIFICATIVA: Trata-se de prestação de serviços médicos - infectologia - Decreto n.º 38505 de 22 de novembro de 2021 - Alterado pelo Decreto n.º 38584/2021 (intervenção nos serviços delegados à organização social contratada) e Autorizo do Sr. Interventor - Ibrahim Faouzi El Kadi - HMPB.

OSCAR OLIVER ARROYO ROJAS CLÍNICA MÉDICA

CNPJ: 21.941.833/0001-27

PROCESSO ADMINISTRATIVO: 51626/2021 - Secretaria da Saúde

EMPENHO: 26503/2021

LIQUIDAÇÃO: 44545/2021 e 44546/2021

OBJETO: Prestação de serviços médicos de plantões de ginecologia e obstetrícia no HMPB.

VALOR: R\$ 26.860,45 (vinte e seis mil e oitocentos e sessenta reais e quarenta e cinco centavos), referente a recursos vinculados - Secretaria da Saúde.

NOTA FISCAL: 188 e 189

EXIGIBILIDADE: 22/12/2021

JUSTIFICATIVA: Trata-se de prestação de serviços médicos de plantões de ginecologia e obstetrícia no HMPB - Decreto N.º 38505 de 22 de novembro de 2021 - Alterado pelo Decreto n.º 38584/2021 (intervenção nos serviços delegados à organização social contratada) e Autorizo do Sr. Interventor - Ibrahim Faouzi El Kadi - HMPB.

PROCESSO ADMINISTRATIVO DEFERIMENTO EM 16/12/2021

41822/2021 - Residencial The Liberty

1º OFICIAL DE REG. DE IMÓVEIS, TÍTULOS E DOCUMENTOS E CIVIL DE PESSOA JURÍDICA DA COMARCA DE GUARULHOS.

CNPJ: 51.260.743/0001-31

PROCESSO ADMINISTRATIVO: 34069/2019 e 51738/2018 - Secretaria de Justiça.

EMPENHO: 18307/2021.

OBJETO: Certidão de transcrição e planta do loteamento.

VALOR: R\$ 72,94 (setenta e dois reais e noventa e quatro centavos).

NOTA FISCAL: 34069/2019 e 47886/2021

EXIGIBILIDADE: 17/12/2021.

JUSTIFICATIVA: O presente tem como objetivo o pagamento de custas e emolumentos referente a serviços diversos.

AGLON COMÉRCIO E REPRESENTAÇÕES LTDA

CNPJ: 65.817.900/0001-71

PROCESSO ADMINISTRATIVO: 11804/2021 - Secretaria da Saúde

EMPENHO: 21965/2021

OBJETO: Fornecimento de medicamento.

Item	Qtde.	Unid.	Descrição	Valor Unit. R\$
1	1.064	Cp	Rivaroxabana 15 mg	5,72
2	1.232	Cp	Vildagliptina 50mg	1,97

VALOR: R\$ 8.513,12 (oito mil, quinhentos e treze reais e doze centavos). Referente a recursos vinculados - Secretaria da Saúde.

NOTA FISCAL: 91472

EXIGIBILIDADE: 17/12/2021

JUSTIFICATIVA: Tal solicitação se faz necessária, por se tratar de atendimento a Mandado de Segurança, uma vez que esses itens não fazem parte dos itens que são oferecidos à população pela rede deste município.

AMANDA MELO LIMA 227.703.108-95

CNPJ: 43.448.444/0001-05

PROCESSO ADMINISTRATIVO: 40739/2021 - Secretaria de Educação.

EMPENHO: 23836/2021 e 23838/2021.

OBJETO: Show do Tambolé com Kaique Falabella compondo a programação do encontro das artes.

VALOR: R\$ 4.800,00 (quatro mil e oitocentos reais), referente a recursos vinculados - QESE.

NOTA FISCAL: 9

EXIGIBILIDADE: 05/01/2022.

JUSTIFICATIVA: O Show compõe a programação do Encontro das Artes, o qual é uma ação formativa que evidencia e valoriza a troca e o diálogo por meio da socialização de práticas e trabalhos artístico-pedagógicos.

ASBRAD - ASSOCIAÇÃO BRASILEIRA DE DEFESA DA MULHER, DA INF. E DA JUVENTUDE

CNPJ: 02.450.677/0001-57

PROCESSO ADMINISTRATIVO: 5843/2019 - Secretaria de Direitos Humanos

EMPENHO: 23357/2021

OBJETO: Execução do serviço de acolhimento institucional para mulheres em situação de violência

VALOR: R\$ 64.000,00 (sessenta e quatro mil reais)

NOTA FISCAL: 5843/2019

EXIGIBILIDADE: 07/12/2021

JUSTIFICATIVA: Trata-se da liberação da primeira parcela do Termo de Colaboração nº 01/2019 - SDH e do Termo de Aditamento nº 02/2021, fundamental para continuidade dos serviços de acolhimento institucional para mulheres em situação de violência, sendo imprescindível o pagamento para continuidade das ações da Secretaria de Direitos Humanos.

ASSOCIAÇÃO DOS REGISTRADORES IMOBILIÁRIOS DE SÃO PAULO - ARISP

CNPJ: 69.287.639/0001-04

PROCESSO ADMINISTRATIVO: 73183/2018 - Secretaria de Justiça

EMPENHO: 771/2021

OBJETO: Emissão de matrículas on-line

Item	Qtde.	Unid.	Descrição	Valor Unit. R\$
1	02	Un	Matrículas On-line digitais	10,94

VALOR: R\$ 21,88 (vinte um reais e oitenta e oito centavos)

NOTA FISCAL: 81018256

EXIGIBILIDADE: 25/12/2021

JUSTIFICATIVA: O presente tem como objetivo o pagamento da entidade, tendo em vista que se trata de emissão de certidões digitais pelos cartórios mediante o uso do sistema ARISP indispensáveis ao corpo jurídico da Secretaria.

ATIC TECNOLOGIA DO BRASIL LTDA

CNPJ: 00.118.244/0001-73

PROCESSO ADMINISTRATIVO: 22384/2016 - Secretaria de Gestão

EMPENHO: 24178/2021

OBJETO: Treinamento de NR10 complementar SEP formação e reciclagem.

VALOR: R\$ 7.730,00 (sete mil setecentos e trinta reais)

NOTA FISCAL: 2125

EXIGIBILIDADE: 25/11/2021

JUSTIFICATIVA: Trata-se de serviço prestado de treinamento dos servidores do SESMET, que exercem atividades e operações perigosas com risco elétrico.

ATLÂNTICA CONSTRUÇÕES COMÉRCIO E SERVIÇOS EIRELI

CNPJ: 00.844.138/0001-77

PROCESSO ADMINISTRATIVO: 15747/2021 e 21973/2021 - Secretaria de Educação.

EMPENHO: 16378/2021, 16381/2021, 18356/2021 e 18358/2021.

OBJETO: Contratação de empresa para execução de serviços de manutenção, reparos, recuperação, adequações e conservações com fornecimento de material e mão de obra nas unidades da EPG Dorival Caymmi e EPG Vicente Ferreira da Silveira - 2ª medição parcial (01/10/2021 à 31/10/2021).

VALOR: R\$ 241.328,81 (duzentos e quarenta e um mil trezentos e vinte e oito reais e um centavo), referente a recursos vinculados - Secretaria de Educação.

NOTA FISCAL: 1003 e 1007.

EXIGIBILIDADE: 29/12/2021.

JUSTIFICATIVA: A contratação em questão é de fundamental importância a fim de garantir a conservação do patrimônio, com adequado funcionamento e condições de segurança nos equipamentos educacionais sob responsabilidade da Secretaria de Educação.

ATONS DO BRASIL DISTRIBUIDORA DE PRODUTOS HOSPITALARES LTDA

CNPJ: 09.192.829/0001-08

PROCESSO ADMINISTRATIVO: 27662/2021 - Secretaria da Saúde

EMPENHO: 21929/2021

OBJETO: Fornecimento de medicamento.

Item	Qtde.	Unid.	Descrição	Valor Unit. R\$
1	100.020	Cpr	Levotiroxina sódica 100mcg	0,071

VALOR: R\$ 7.101,42 (sete mil, cento e um reais e quarenta e dois centavos), referente a recursos vinculados - Secretaria da Saúde.

NOTA FISCAL: 55051

EXIGIBILIDADE: 17/12/2021

JUSTIFICATIVA: Trata-se de fornecimento de medicamento para distribuição e sua falta prejudicaria a assistência a população usuária do SUS.

AIRMED EIRELI

CNPJ: 23.637.718/0001-99

PROCESSO ADMINISTRATIVO: 7601/2021 - Secretaria da Saúde

EMPENHO: 21424/2021

OBJETO: Fornecimento de anestésicos.

Item	Qtde.	Unid.	Descrição	Valor Unit. R\$
1	40	Cx	Mepivacaína 3%	82,00
2	150	Cx	Lidocaina 2%	63,50

VALOR: R\$ 12.805,00 (doze mil, oitocentos e cinco reais), referente a recursos vinculados - Secretaria da Saúde.

NOTA FISCAL: 3722, 3724 e 3727

EXIGIBILIDADE: 07/12/2021 e 16/12/2021

JUSTIFICATIVA: Trata-se de fornecimento de anestésicos utilizados nas atividades das unidades básicas de saúde e sua falta prejudicaria a assistência à população usuária do SUS.

BANCO DO BRASIL S.A

CNPJ: 00.000.000/0001-91

PROCESSO ADMINISTRATIVO: 1426/2021 - Secretaria da Fazenda

EMPENHO: 15402/2021.

OBJETO: Despesa com execução de serviços, visando o recolhimento de preços públicos, tributos e demais receitas municipais.

VALOR: R\$ 14.525,37 (catorze mil quinhentos e vinte e cinco reais e trinta e sete centavos).

EXIGIBILIDADE: 14/12/2021.

JUSTIFICATIVA: A interrupção do pagamento em questão poderia acarretar em quebra de continuidade na

SECRETARIA DA FAZENDA

**DEPARTAMENTO DO TESOUREIRO
CRONOLOGIA DE PAGAMENTO**

Cumprindo as exigências do Artigo 1º da Lei Municipal nº 5.209, de 1º de outubro de 1998, e artigo 5º da Lei Federal nº 8.666/93, encontram-se afixadas nos Átrios da Secretaria da Fazenda e do Gabinete do Prefeito, para conhecimento público, as justificativas dos pagamentos que serão efetuados fora da ordem cronológica de pagamento aos seguintes credores:

prestação do serviço, causando grandes transtornos ao município quanto à arrecadação de tributos e demais receitas. Ref. ao período de novembro/2021.

BANCO MERCANTIL DO BRASIL S/A

CNPJ: 17.184.037/0001-10

PROCESSO ADMINISTRATIVO: 1425/2021 - Secretaria da Fazenda.

EMPENHO: 11577/2021.

OBJETO: Despesa com Execução de Serviços visando o recolhimento de preços públicos, tributos e demais receitas municipais.

VALOR: R\$ 469,57 (quatrocentos e sessenta e nove reais e cinquenta e sete centavos).

EXIGIBILIDADE: 14/12/2021.

JUSTIFICATIVA: A interrupção do pagamento em questão poderia acarretar em quebra de continuidade na prestação do serviço. Ref. ao período de novembro/2021.

BASS TECH COMERCIO E SERVIÇOS EM ELEVADORES LTDA - EPP

CNPJ: 28.355.223/0001-90

PROCESSO ADMINISTRATIVO: 41386/2020 - Secretaria de Educação.

EMPENHO: 3773/2021.

OBJETO: Manutenção Preventiva e Corretiva de elevador do CEU Itapegica.

VALOR: R\$ 850,00 (oitocentos e cinquenta reais), referente a recursos vinculados - Secretaria de Educação.

NOTA FISCAL: 9285.

EXIGIBILIDADE: 05/01/2022.

JUSTIFICATIVA: Justificamos que o serviço em questão é imprescindível para garantir a acessibilidade e o bom funcionamento do equipamento, possibilitando com isso, o eficiente acesso dos funcionários, pais, alunos, professores e comunidade nas dependências do Prédio.

CANTARES MAGAZINE - EIRELI

CNPJ: 07.831.740/0001-19

PROCESSO ADMINISTRATIVO: 49028/2021 - Secretaria de Educação.

EMPENHO: 21479/2021 e 21480/2021.

OBJETO: Aquisição de ventilador de parede.

Item	Quant.	Unid.	Descrição	Valor Unit.	R\$
1	100	Pç	Ventilador de parede turbo VN-02	387,21	

VALOR: R\$ 38.721,00 (trinta e oito mil setecentos e vinte e um reais), referente a recursos vinculados - Secretaria de Educação.

NOTA FISCAL: 6944.

EXIGIBILIDADE: 18/12/2021.

JUSTIFICATIVA: Tem como objetivo, proporcionar um local mais agradável, ambientes arejados e confortáveis, trazendo um melhor desempenho das atividades nas unidades escolares. Considerando que muitos dos aparelhos retirados, são declarados sem consertos.

CAROLINE GARCES CARDOSO

CNPJ: 39.275.027/0001-22

PROCESSO ADMINISTRATIVO: 30945/2021 - Secretaria de Educação.

EMPENHO: 14811/2021, 22061/2021 e 22062/2021.

OBJETO: Serviço de transporte de alunos matriculados na Rede Municipal de Ensino de Guarulhos.

VALOR: R\$ 9.305,66 (nove mil trezentos e cinco reais e sessenta e seis centavos), referente a recursos vinculados - Secretaria de Educação.

NOTA FISCAL: 4.

EXIGIBILIDADE: 30/12/2021

JUSTIFICATIVA: O Programa de Transporte Escolar Gratuito é um serviço fundamental e de relevante interesse público, tem como objetivo garantir o acesso e permanência dos alunos da Rede Municipal de Educação nas unidades escolares.

CEPHEID BRASIL IMPORTAÇÃO, EXPORTAÇÃO E COMÉRCIO DE PRODUTOS DE DIAGNÓSTICOS LTDA

CNPJ: 18.628.083/0002-04

CONTRATO/PEDIDO: 13101/2017-DLC - Secretaria da Saúde

EMPENHO: 21453/2021 e 21454/2021

OBJETO: Manutenção preventiva e corretiva nos equipamentos do sistema Gene Xpert da Chepheid com fornecimento de kits.

Item	Qtde.	Unid.	Descrição	Valor Unit.	R\$
1	03	Ea	Xpertcheck	2.345,69	

VALOR: R\$ 10.941,06 (dez mil, novecentos e quarenta e um reais e seis centavos) referente a recursos vinculados - Secretaria da Saúde.

NOTA FISCAL: 2769 e 16932

EXIGIBILIDADE: 18/12/2021 e 01/01/2022

JUSTIFICATIVA: Trata-se de serviço de manutenção preventiva e corretiva nos equipamentos do sistema Gene Xpert da Chepheid e a sua falta prejudicaria a continuidade dos serviços à população usuária do SUS.

CLEVERSON DA SILVA

CNPJ: 05.533.635/0001-78

CONTRATO/PEDIDO: 352/2021, 363/2021 e 367/2021 - FMS - Secretaria da Saúde.

EMPENHO: 21093/2021, 21226/2021 e 21234/2021

OBJETO: Fornecimento de parapodium e outros.

Item	Qtde.	Unid.	Descrição	Valor Unit.	R\$
1	01	Un	Parapodium-infantil adaptado	1.360,00	
2	01	Un	Cadeira de rodas adaptada	5.350,00	
3	01	Un	Cadeira de banho acento em concha adaptada	1.190,00	
4	02	Un	Órtese suropodálica inf. adaptada	295,00	
5	02	Un	Tala extensora adaptada	200,00	
6	01	Un	Parapodium - infantil adaptado	1.320,00	

VALOR: R\$ 10.210,00 (dez mil, duzentos e dez reais), referente a recursos vinculados - Secretaria da Saúde.

NOTA FISCAL: 3728, 3729, 3730, 3731, 3732 e 3733

EXIGIBILIDADE: 28/12/2021

JUSTIFICATIVA: Trata-se de parapodium e outros para distribuição e sua falta prejudicaria os usuários do SUS.

COMERCIAL 3 ALBE LTDA

CNPJ: 74.400.052/0001-91

CONTRATO/PEDIDO: 2002/2021 - FMS - Secretaria da Saúde.

EMPENHO: 11406/2021

OBJETO: Fornecimento de fórmula para nutrição enteral.

Item	Qtde.	Unid.	Descrição	Valor Unit.	R\$
1	90	Un	Ensure plus chocolate 200ml	8,00	

VALOR: R\$ 720,00 (setecentos e vinte reais), referente a recursos vinculados - Secretaria da Saúde.

NOTA FISCAL: 233063

EXIGIBILIDADE: 24/12/2021

JUSTIFICATIVA: Tal solicitação se faz necessária, por se tratar de atendimento a Mandado de Segurança, uma vez que esse item não faz parte dos itens que são oferecidos à população pela rede deste município.

COMERCIAL CIRURGICA RIOCLARENSE LTDA

CNPJ: 67.729.178/0004-91

PROCESSO ADMINISTRATIVO: 38543/2020 e 26139/2021 - Secretaria da Saúde

EMPENHO: 21344/2021, 21345/2021, 22702/2021, 23331/2021 e 23333/2021

OBJETO: Fornecimento de medicamentos.

Item	Qtde.	Unid.	Descrição	Valor Unit.	R\$
1	76.000	Cp	Levomepromazina 25mg	0,3555	
2	25.000	Cp	Tenoxicam 20mg	0,40	

VALOR: R\$ 37.018,00 (trinta e sete mil e dezoito reais), referente a recursos vinculados - Secretaria da Saúde.

NOTA FISCAL: 1510540, 1510541 e 1510544

EXIGIBILIDADE: 23/12/2021

JUSTIFICATIVA: Trata-se de fornecimento de medicamento utilizados nos hospitais e unidades de pronto atendimento e vitamina para distribuição e sua falta prejudicaria a população usuária do SUS.

COMERCIAL HOHER LTDA

CNPJ: 65.022.691/0001-70

PROCESSO ADMINISTRATIVO: 39883/2021 - Coordenadoria Municipal de Proteção e Defesa Civil

EMPENHO: 23184/2021

OBJETO: Aquisição de Kit de Higienização doméstica

Item	Qtde.	Unid.	Descrição	Valor Unit.	R\$
1	500	Un	Água Sanitária 2 lts	6,98	
2	500	Un	Detergente Líquido 500 ml	2,38	
3	500	Fr	Desinfetante 1 lts	6,95	
4	500	Un	Limpador Multiuso 500 ml	5,45	
5	100	Pct	Sabão em pedra pct c/5 unidades de 200 grs.	12,46	
6	500	Un	Esponja Dupla face	1,98	

VALOR: R\$ 13.116,00 (treze mil cento e dezesseis reais)

NOTA FISCAL: 9490

EXIGIBILIDADE: 11/01/2022

JUSTIFICATIVA: A aquisição de material de limpeza e higiene será utilizado para distribuição gratuita aos municípios que tiverem suas residências afetadas por inundações, incêndios, deslizamentos, desabamentos ou qualquer outra situação que impeça o retorno do município a sua residência.

COMERCIAL MONARCA MAGAZINE EIRELI - EPP

CNPJ: 24.290.183/0001-95

PROCESSO ADMINISTRATIVO: 43375/2021 - Coordenadoria Municipal de Proteção de Defesa Civil

EMPENHO: 23539 /2021.

OBJETO: Aquisição de colchão de solteiro.

Item	Qtde.	Unid.	Descrição	Valor Unit.	R\$
1	781	Un	Colchão de solteiro	214,00	

VALOR: R\$ 167.134,00 (cento e sessenta e sete mil cento e trinta e quatro reais).

NOTA FISCAL: 927.

EXIGIBILIDADE: 11/01/2022.

JUSTIFICATIVA: A aquisição do material tem por finalidade a distribuição gratuita às famílias com moradias destruídas e interditadas em função de deslizamentos, solapamentos, inundações, incêndios, ou outras condições que impeçam o uso seguro da moradia, a serem definidas pelos Técnicos da Defesa Civil desta Coordenadoria Municipal.

CONSÓRCIO LIMPA GUARULHOS

CNPJ: 41.577.890/0001-86

PROCESSO ADMINISTRATIVO: 25928/2021 - Secretaria de Serviços Públicos

EMPENHO: 9534/2021

OBJETO: Despesas com a prestação do serviço de coleta e transporte de Resíduos Sólidos Urbanos.

VALOR: R\$ 5.362.155,03 (cinco milhões, trezentos e sessenta e dois mil cento e cinquenta e cinco reais e três centavos)

NOTA FISCAL: 8

EXIGIBILIDADE: 12/01/2022.

JUSTIFICATIVA: A empresa em questão realiza serviço de coleta e transporte de resíduos sólidos domiciliares, limpeza e coleta de resíduos de feiras livres, coleta e transporte dos resíduos de demolição, construção civil e caçambas. Por se tratar de uma questão que envolve saneamento básico e saúde pública, o serviço não pode sofrer interrupção, pois isso acarretaria problemas ao bem-estar social.

CONSTRUTORA SANDIN LTDA - EPP

CNPJ: 51.182.145/0001-91

PROCESSO ADMINISTRATIVO: 30823/2020 - Secretaria de Educação.

EMPENHO: 8191/2021, 8193/2021, 8194/2021 e 8196/2021.

OBJETO: Contratação de empresa para execução das obras do Complexo Escolar do Jardim Acácio - creche, pré-escola (lote I) e construção de escola na Rua Andrômeda X Estrada do Zircônio (Lote II) - 8ª medição - período medido 01/10/2021 a 31/10/2021, com fornecimento de material e equipamento.

VALOR: R\$ 524.573,47 (quinhentos e vinte quatro mil quinhentos e setenta e três reais e quarenta e sete centavos), referente a recursos vinculados - Secretaria de Educação.

NOTA FISCAL: 647 e 648.

EXIGIBILIDADE: 25/12/2021.

JUSTIFICATIVA: A execução do contrato em questão é de fundamental importância, visando à ampliação no número de vagas e a educação de forma integral e completa na região onde serão implantados os equipamentos escolares em questão.

D.B DE ARAÚJO ELÉTRICA

CNPJ: 29.999.597/0001-01

PROCESSO ADMINISTRATIVO: 43507/2021 - Secretaria da Saúde

EMPENHO: 22977/2021, 22978/2021 e 22979/2021

OBJETO: Fornecimento de cabo de cobre flexível.

Item	Qtde.	Unid.	Descrição	Valor Unit.	R\$
1	20	RI	Cabo flex 1,50 mm preto	142,00	
2	10	RI	Cabo flex 1,50 mm azul	95,00	
3	20	RI	Cabo flex 1,50 mm verde	109,00	
4	20	RI	Cabo flex 1,50 mm amarelo	97,00	
5	20	RI	Cabo flex 2,50 mm preto	140,00	
6	20	RI	Cabo flex 2,50 mm azul	138,00	
7	20	RI	Cabo flex 2,50 mm verde	170,00	
8	20	RI	Cabo flex 2,50 mm amarelo	193,00	
9	20	RI	Cabo flex 4,00 mm preto	250,00	
10	10	RI	Cabo flex 4,00 mm azul	218,00	
11	20	RI	Cabo flex 4,00 mm verde	275,00	
12	20	RI	Cabo flex 4,00 mm amarelo	323,00	
13	20	RI	Cabo flex 6,00 mm preto	360,00	

VALOR: R\$ 47.070,00 (quarenta e sete mil e setenta reais) referente a recursos vinculados - Secretaria da Saúde.

NOTA FISCAL: 610

EXIGIBILIDADE: 28/12/2021

JUSTIFICATIVA: Trata-se de cabo de cobre flexível utilizados nas unidades da Secretaria da Saúde.

D. DA SILVA SANTOS

CNPJ: 30.549.614/0001-98

CONTRATO/PEDIDO: 349/2021 e 376/2021 - FMS - Secretaria da Saúde

EMPENHO: 19304/2021, 21237/2021 e 21238/2021

OBJETO: Fornecimento de cartão branco em PVC e outros.

Item	Qtde.	Unid.	Descrição	Valor Unit.	R\$
1	3.000	Pç	Cartão branco PVC	0,57	
2	3.950	Pç	Porta crachá	0,53	
3	10	Pç	Fita ribbon color	647,36	
4	500	Un	Colete de sinalização	15,60	

VALOR: R\$ 18.077,10 (dezoito mil e setenta e sete reais e dez centavos) referente a recursos vinculados - Secretaria da Saúde.

NOTA FISCAL: 476 e 477

EXIGIBILIDADE: 22/12/2021 e 28/12/2021

JUSTIFICATIVA: Trata-se do fornecimento de cartão de PVC e outros utilizados nas unidades básicas de saúde e sua falta prejudicaria a população usuária do SUS.

DARIANE MARTIÓL DE SOUZA

CNPJ: 42.255.482/0001-70

PROCESSO ADMINISTRATIVO: 25129/2021 - Secretaria de Cultura.

EMPENHO: 25203/2021

OBJETO: Premiação do 1º lugar, classificada pelo júri técnico.

VALOR: R\$ 8.000,00 (oito mil reais)

NOTA FISCAL: 25129/2021

EXIGIBILIDADE: 10/12/2021

JUSTIFICATIVA: Trata-se de pagamento aos vencedores do 17º Salão de Artes Contemporânea de Guarulhos.

DAVID MARTINS ROGER 31239073844

CNPJ: 23.685.792/0001-80

PROCESSO ADMINISTRATIVO: 7745/2021 - Secretaria de Educação.

EMPENHO: 2197/2021 e 2199/2021.

OBJETO: Serviço de transporte de alunos matriculados na Rede Conveniada de Ensino de Guarulhos.

VALOR: R\$ 9.794,84 (nove mil setecentos e noventa e quatro reais e oitenta e quatro centavos), referente a recursos vinculados - Secretaria de Educação.

NOTA FISCAL: 12.

EXIGIBILIDADE: 30/12/2021.

JUSTIFICATIVA: O Programa de Transporte Escolar Gratuito é um serviço fundamental e de relevante interesse público. Tem como objetivo garantir o acesso e permanência dos alunos da Rede Municipal de Educação nas unidades escolares.

DIMEP COMÉRCIO E ASSISTÊNCIA TÉCNICA LTDA

CNPJ: 09.095.664/0001-56

PROCESSO ADMINISTRATIVO: 1719/2020- Secretaria de Educação.

EMPENHO: 3197/2021 e 3201/2021.

OBJETO: Serviços de manutenção e Assistência Técnica em Geral, para os controles de acesso (catracas) da marca DIMEP da Secretaria de Educação.

VALOR: R\$ 38.558,30 (trinta e oito mil quinhentos e cinquenta e oito reais e trinta centavos), referente a recursos vinculados - Secretaria de Educação.

NOTA FISCAL: 5273.

EXIGIBILIDADE: 29/12/2021.

JUSTIFICATIVA: Os serviços de manutenção e a assistência técnica de catracas, destinam-se a dar continuidade na coleta e no bom funcionamento do registro e controle de nossos servidores e visitantes.

DML SERVICE ALIMENTAÇÃO EIRELI

CNPJ: 08.573.627/0001-43

PROCESSO ADMINISTRATIVO: 43374/2021 - Coordenadoria Municipal de Proteção e Defesa Civil

EMPENHO: 23541/2021

OBJETO: Fornecimento de gênero alimentício.

Item	Qtde.	Unid.	Descrição	Valor Unit.	R\$
1	300	Un	Cesta Básica	59,34	

VALOR: R\$ 17.802,00 (dezesete mil oitocentos e dois reais)

NOTA FISCAL: 1533

EXIGIBILIDADE: 11/01/2022

JUSTIFICATIVA: A aquisição das Cestas Básicas tem por objetivo a distribuição gratuita às famílias com moradias em área de risco, destruídas e interditadas em função de deslizamentos, solapamentos, inundações, incêndios ou outras condições que impeçam o uso seguro da moradia.

DORI EDSON FLAUSINO 59587962915

CNPJ: 16.540.490/0001-59

PROCESSO ADMINISTRATIVO: 7746/2021 - Secretaria de Educação.

EMPENHO: 2179/2021 e 2181/2021.

OBJETO: Serviço de transporte de alunos matriculados na Rede Municipal de Ensino de Guarulhos.

VALOR: R\$ 6.685,46 (seis mil seiscentos e oitenta e cinco reais e quarenta e seis centavos), referente a recursos vinculados - Secretaria de Educação.

NOTA FISCAL: 9.

EXIGIBILIDADE: 30/12/2021.

JUSTIFICATIVA: O Programa de Transporte Escolar Gratuito é um serviço fundamental e de relevante interesse público. Tem como objetivo garantir o acesso e permanência dos alunos da Rede Municipal de Educação nas Unidades Escolares.

DUPATRI HOSPITALAR COMÉRCIO, IMPORTAÇÃO E EXPORTAÇÃO LTDA

CNPJ: 04.027.894/0007-50

PROCESSO ADMINISTRATIVO: 17692/2021 - Secretaria da Saúde

EMPENHO: 21951/2021

OBJETO: Fornecimento de medicamento.

Item	Qtde.	Unid.	Descrição	Valor Unit.	R\$
1	10	Cx	Iludral 250mcg	27,4950	

VALOR: R\$ 274,95 (duzentos e setenta e quatro reais e noventa e cinco centavos), referente a recursos vinculados - Secretaria da Saúde.

NOTA FISCAL: 218206

EXIGIBILIDADE: 28/12/2021

JUSTIFICATIVA: Tal solicitação se faz necessária, por se tratar de atendimento a Mandado de Segurança, uma vez que esse item não faz parte dos itens que são oferecidos à população pela rede deste município.

DZ7 COMERCIAL - EIRELI

CNPJ: 30.084.600/0001-46

PROCESSO ADMINISTRATIVO: 27584/2021 - Secretaria de Desenvolvimento e Assistência Social

EMPENHO: 16642/2021

OBJETO: Fornecimento de gênero alimentício.

Item	Qtde.	Unid.	Descrição	Valor Unit.	R\$
1	40	Sc	Leite de vaca em pó integral Instantâneo 1 Kg	24,09	

VALOR: R\$ 963,60 (novecentos e sessenta e três reais e sessenta centavos).

NOTA FISCAL: 3966

EXIGIBILIDADE: 05/01/2022.

JUSTIFICATIVA: O item solicitado é de extrema necessidade para o preparo das refeições que serão servidas nos equipamentos, da Secretaria de Desenvolvimento e Assistência Social, que atendem uma grande parte da população em situação de vulnerabilidade social.

EAR MIX DISTRIBUIDORA LTDA

CNPJ: 31.659.562/0001-75

PROCESSO ADMINISTRATIVO: 31499/2021 e 31500/2021 - Secretaria de Desenvolvimento e Assistência Social.

EMPENHO: 22838/2021 e 22839/2021.

OBJETO: Aquisição de bobina e sacos plásticos.

Item	Qtde.	Unid.	Descrição	Valor Unit.	R\$
1	06	Un	Bobina pano multiuso	148,80	
2	2167	Un	Saco plástico alimentos	0,28	

VALOR: R\$ 1.499,56 (mil quatrocentos e noventa e nove reais e cinquenta e seis centavos).

NOTA FISCAL: 104 e 105.

EXIGIBILIDADE: 08/11/2021 e 08/12/2021.

JUSTIFICATIVA: Trata-se de aquisição de bobinas, para manter a limpeza dos equipamentos desta Secretaria e de sacos plásticos para coleta de amostras dos alimentos, conforme normas da Vigilância Sanitária.

EMPORIO MEDICO LTDA-ME

CNPJ: 03.291.108/0001-79

CONTRATO/PEDIDO: 284/2021, 329/2021, 333/2021 e 371/2021 - FMS- Secretaria da Saúde

EMPENHO: 15991/2021, 18754/2021, 18840/2021 e 21208/2021

OBJETO: Fornecimento de talas extensoras e outros.

Item	Qtde.	Unid.	Descrição	Valor Unit.	R\$
1	01	Un	Talas extensoras adaptadas	300,00	
2	01	Un	Órtese suropodálica adaptada	690,00	
3	01	Un	Talas extensoras adaptada	300,00	
4	01	Un	Cadeira de banho concha adaptada	1.100,00	
5	01	Un	Tala extensora sup. adaptada	310,00	
6	01	Un	Parapodim infantil adaptada	1.900,00	
7	01	Un	Órtese suropodálica inf. adaptada	700,00	
8	01	Un	Andador com estabilizador	2.990,00	
9	01	Un	Cadeira de rodas adaptada	1.100,00	

VALOR: R\$ 9.390,00 (nove mil, trezentos e noventa reais), referente a recursos vinculados - Secretaria da Saúde.

NOTA FISCAL: 2049, 2057, 2062 e 2066

EXIGIBILIDADE: 28/12/2021 e 30/12/2021

JUSTIFICATIVA: Trata-se de fornecimento de talas extensoras e outros para distribuição a usuário e sua falta prejudicaria os usuários do SUS.

EMPRESA BRASILEIRA DE CORREIOS E TELÉGRAFOS

CNPJ: 34.028.316/0031-29

PROCESSO ADMINISTRATIVO: 11026/2021- Secretaria da Fazenda

EMPENHO: 18865/2021.

OBJETO: Serviços de postagens de documentos.

VALOR: R\$ 8.188,20 (oito mil cento e oitenta e oito reais e vinte centavos)

NOTA FISCAL: 2422649

EXIGIBILIDADE: 21/12/2021

JUSTIFICATIVA: A despesa em questão é imprescindível às rotinas de gestão fiscal e necessária na comunicação com os municípios, entidades, empresas privadas, entre outros. Sendo um serviço essencial.

EMPRESA BRASILEIRA DE CORREIOS E TELÉGRAFOS

CNPJ: 34.028.316/0031-29

PROCESSO ADMINISTRATIVO: 17153/2021 - Secretaria de Habitação

EMPENHO: 7679/2021

OBJETO: Serviços de postagens de correspondências e documentos.

VALOR: R\$ 74,00 (setenta e quatro reais)

NOTA FISCAL: 2421179

EXIGIBILIDADE: 21/12/2021

JUSTIFICATIVA: A despesa em questão é imprescindível na comunicação com os municípios, entidades, empresas privadas, entre outros. Sendo um serviço essencial.

EMPRESA BRASILEIRA DE CORREIOS E TELÉGRAFOS

CNPJ: 34.028.316/0031-29

PROCESSO ADMINISTRATIVO: 23936/2020 - Secretaria de Educação

EMPENHO: 15815/2021 e 15816/2021.

OBJETO: Serviços de postagens de correspondências.

VALOR: R\$ 15,53 (quinze reais e cinquenta e três centavos), referente a recursos vinculados - Secretaria de Educação.

NOTA FISCAL: 2427036

EXIGIBILIDADE: 21/12/2021

JUSTIFICATIVA: Serviços de postagens de correspondências são de natureza essencial e se faz necessário, para o envio de documento físico e/ou com confirmação de entrega.

EMPRESA BRASILEIRA DE CORREIOS E TELÉGRAFOS

CNPJ: 34.028.316/0031-29

PROCESSO ADMINISTRATIVO: 22217/2018 - Secretaria de Desenvolvimento Urbano

EMPENHO: 1258/2021

OBJETO: Serviços de postagens de correspondências.

VALOR: R\$ 14.035,48 (quatorze mil e trinta e cinco reais e quarenta e oito centavos)

NOTA FISCAL: 2425597

EXIGIBILIDADE: 21/12/2021

JUSTIFICATIVA: Serviços de postagens de correspondências são de natureza essencial e se faz necessário, para o envio de documento físico e/ou com confirmação de entrega.

EMPRESA BRASILEIRA DE CORREIOS E TELÉGRAFOS

CNPJ: 34.028.316/0031-29

PROCESSO ADMINISTRATIVO: 37432/2020 - Secretaria de Serviços Públicos

EMPENHO: 21079/2021

OBJETO: Serviços de postagens de correspondências.

VALOR: R\$ 2.291,14 (dois mil duzentos e noventa e um reais e quatorze centavos)

NOTA FISCAL: 2418257

EXIGIBILIDADE: 21/12/2021

JUSTIFICATIVA: Diversos serviços de postagens, para trabalhos administrativos continuados, das áreas de fiscalização, emissão de certidões, licenças, alvarás e demais serviços da cidade, as quais são indispensáveis para a rotina do município.

EMPRESA BRASILEIRA DE CORREIOS E TELÉGRAFOS

CNPJ: 34.028.316/0031-29

PROCESSO ADMINISTRATIVO: 17135/2021 - Secretaria de Meio Ambiente

EMPENHO: 7522/2021.

OBJETO: Serviços de postagens de correspondências.

VALOR: R\$ 322,05 (trezentos e vinte dois reais e cinco centavos)

NOTA FISCAL: 2425598

EXIGIBILIDADE: 21/12/2021

JUSTIFICATIVA: Diversos serviços de postagens, para trabalhos administrativos continuados, das áreas de fiscalização, emissão de certidões, licenças, alvarás e demais serviços da cidade, as quais são indispensáveis para a rotina do município.

EPAL ENGENHEIROS ASSOCIADOS LTDA

CNPJ: 43.587.013/0001-11

PROCESSO ADMINISTRATIVO: 67024/2019 - Secretaria de Serviços Públicos

EMPENHO: 18448/2021.

OBJETO: Serviços de monitoramento ambiental do Aterro Sanitário e do Aterro Controlado do Município de Guarulhos.

VALOR: R\$ 12.498,61 (doze mil quatrocentos e noventa e oito reais e sessenta e um centavos).

NOTA FISCAL: 107.

EXIGIBILIDADE: 01/01/2022.

JUSTIFICATIVA: Serviços de monitoramento de águas superficiais e subterrâneas e análise laboratorial do chorume e monitoramento geotécnico ao Aterro Sanitário e Aterro Controlado, com a utilização de mão de obra, técnico operacional. Os serviços são desenvolvidos considerando todas as exigências na Licença ambiental de Operação pela CETESB.

ERA-TÉCNICA ENGENHARIA CONSTRUÇÕES E SERVIÇOS LTDA.

CNPJ: 65.035.222/0001-95

PROCESSO ADMINISTRATIVO: 67029/2019 - Secretaria de Serviços Públicos.

EMPENHO: 16956/2021.

OBJETO: Execução de prestação de serviços para manutenção do Aterro Sanitário e o Aterro Controlado da Cidade de Guarulhos.

VALOR: R\$ 447.956,06 (quatrocentos e quarenta e sete mil novecentos e cinquenta e seis reais e seis centavos)

NOTA FISCAL: 812.

EXIGIBILIDADE: 25/12/2021

JUSTIFICATIVA: A empresa em questão fornece a esta Municipalidade serviços de manutenção ao Aterro Sanitário e Aterro Controlado, com a utilização de mão de obra, técnico operacional, segurança e equipamentos de terraplanagem, os serviços de manutenção são desenvolvidos considerando todas as exigências existentes na Licença Ambiental de Operação pela CETESB.

EXPANSOM PROMOÇÕES E EVENTOS LTDA.

CNPJ: 67.181.578/0001-62

PROCESSO ADMINISTRATIVO: 24542/2021- Secretaria de Cultura

EMPENHO: 23151/2021, 23152/2021, 23153/2021, 23440/2021, 23454/2021, 23486/2021, 23501/2021 e 24795/2021.

OBJETO: Locação de infraestrutura.

Item	Qtde.	Unid.	Descrição	Valor Unit.	R\$
1	10	Un	Área de serviço de 4x3m	361,55	
2	60	Un	Cadeiras estofadas	27,06	
3	2	Un	Camarote 25x5m	7.231,00	
4	6	Un	Frigobar de 120 litros	145,73	
5	660	Un	Grades de proteção	7,09	
6	4	Un	Painéis de LED 5760x3840mm	4.670,57	
7	4	Un	Palco 6x4m	1.922,16	
8	1	Un	Palco 8x6m	3.107,50	
9	3	Un	Palco 12x10m	6.636,04	
10	2	Un	Palco 14x12m	7.825,95	
11	116	Un	Praticáveis metálicos 2x1m	49,43	
12	5	Un	Sistema de iluminação de grande porte	6.005,66	
13	3	Un	Sistema de som de grande porte	4.896,86	
14	2	Un	Sistema de som de médio porte	2.687,83	
15	4	Un	Sistema de som de pequeno porte	1.506,96	
16	2	Un	Sistema de som para orquestra sinfônica	6.365,52	
17	2	Un	Sistema de vídeo e projeção	4.133,25	
18	6	Un	Sofás 02 lugares	180,05	
19	6	Un	Suporte PA	622,41	
20	360	Un	Treliça de alumínio Q30	20,16	
21	160	Un	Treliça de alumínio Q50	27,22	

VALOR: R\$ 189.574,68 (cento e oitenta e nove mil quinhentos e setenta e quatro reais e sessenta e oito centavos).

NOTA FISCAL: 3568, 3569, 3570, 3571, 3576, 3577, 3587 e 3588.

EXIGIBILIDADE: 06/01/2022, 08/01/2022, 12/01/2022 e 13/01/2022.

JUSTIFICATIVA: Para uso nos dias 02/12/2021 a 12/12/2021, referente ao aniversário de Guarulhos, com eventos em diversos pontos da Cidade.

FARMÁCIA VIOLETA LTDA

CNPJ: 20.769.852/0001-55

CONTRATO/PEDIDO: 2302/2021 - FMS - Secretaria da Saúde

EMPENHO: 15811/2021

OBJETO: Fornecimento de medicamentos manipulados.

Item	Qtde.	Unid.	Descrição	Valor Unit.	R\$
1	02	Fr	Xarope de malatonina30ml	26,00	
2	02	Fr	Solução de Bezoato de sódio - 720 ml	46,00	
3	01	Fr	Omeprazol xarope 10mg	34,00	

VALOR: R\$ 178,00 (cento e setenta e oito reais), referente a recursos - Secretaria da Saúde.

NOTA FISCAL: 49259 e 49263

EXIGIBILIDADE: 25/12/2021 e 28/12/2021

JUSTIFICATIVA: Tal solicitação se faz necessária, por se tratar de atendimento a Mandado de Segurança, uma vez que esses itens não fazem parte dos que são oferecidos à população pela rede deste município.

FUTURA COMÉRCIO DE PRODUTOS MÉDICOS E HOSPITALARES EIRELI

CNPJ: 08.231.734/0001-93

PROCESSO ADMINISTRATIVO: 1772/2021- Secretaria da Saúde

EMPENHO: 23283/2021 e 28284/2021

OBJETO: Fornecimento de medicamento.

Item	Qtde.	Unid.	Descrição	Valor Unit.	R\$
1	4.500	Cx	Pentoxifilina 400mg c/20	14,85	

VALOR: R\$ 66.825,00 (sessenta e seis mil, oitocentos e vinte e cinco reais), referente a recursos vinculados - Secretaria da Saúde.

NOTA FISCAL: 90897

EXIGIBILIDADE: 24/12/2021

JUSTIFICATIVA: Trata-se de fornecimento de medicamento para distribuição e sua falta prejudicaria a população usuária do SUS.

GUARUPASS - ASSOCIAÇÃO DAS CONCESSIONÁRIAS DE TRANSPORTE URBANO DE PASSAGEIROS DE GUARULHOS E REGIÃO

CNPJ: 74.504.937/0001-30

PROCESSO ADMINISTRATIVO: 58097/2017 - Secretaria de Gestão.

EMPENHO: 19841/2021, 20276/2021, 20279/2021, 20283/2021, 20285/2021, 20286/2021 e 21227/2021.

OBJETO: Vales-transporte municipais e intermunicipais na forma de crédito eletrônico.

VALOR: R\$ 369.000,00 (trezentos e sessenta e nove mil reais) sendo R\$ 60.000,00 (sessenta mil reais), referente a recursos próprios, R\$ 212.000,00 (duzentos e doze mil), referente a recursos vinculados - Secretaria da Saúde e R\$ 97.000,00 (noventa e sete mil), referente a recursos vinculados - Secretaria de Educação.

EXIGIBILIDADE: 29/12/2021.

JUSTIFICATIVA: Em cumprimento da Lei Municipal nº 4.981/97, que institui o benefício Auxílio-Transporte aos servidores desta Prefeitura e ao Decreto nº 29.086/11, que regulamenta a sua concessão.

HOLD COMUNICAÇÃO E SERVIÇOS RIBEIRÃO PRETO LTDA - EPP

CNPJ: 02.990.841/0001-19

PROCESSO ADMINISTRATIVO: 8804/2021 e 45590/2017 - Secretaria de Governo Municipal.

EMPENHO: 2185/2021, 2189/2021, 2430/2021, 3054/2021 e 17435/2021.

OBJETO: Prestação de Serviços de Publicidade.

VALOR: R\$ 837.010,49 (oitocentos e trinta e sete mil e dez reais e quarenta e nove centavos), sendo R\$ 546.040,21 (quinhentos e quarenta e seis mil e quarenta reais e vinte e um centavos), referente a Recursos Próprios, R\$ 166.318,79 (cento e sessenta e seis mil trezentos e dezoito reais e setenta e nove centavos), referente a recursos vinculados - QESE e R\$ 124.651,49 (cento e vinte e quatro mil seiscentos e cinquenta e um reais e quarenta e nove centavos), referente a recursos vinculados - Secretaria da Saúde.

NOTA FISCAL: 1382, 1383, 1384, 1385, 1386, 1387, 1388, 1390, 1391, 1392, 1612, 1613, 1614, 1615, 1616, 1617, 1618, 1619, 1620, 1621, 1622, 1623, 1625, 1626, 1627, 1628, 1686, 1687, 1688, 1689, 1690, 1692, 1693, 1694, 1695, 1696, 1697, 1707, 1770, 1771, 1772, 1773, 1775, 1776, 1777, 1789, 1790, 1791, 1792, 1794 e 1796.

EXIGIBILIDADE: 07/01/2022.

JUSTIFICATIVA: Este pedido justifica-se em face da necessidade urgente de informar a população sobre campanhas de interesse público, feitas pela prefeitura em áreas fundamentais como, saúde pública, educação, entre outras. Este tipo de campanha tem por objetivo divulgar os serviços oferecidos pela PMG aos municípios, como abertura de concurso público, criação de vagas nas escolas e informações de combate ao corona vírus. A falta desta divulgação impediria que muitas pessoas fossem beneficiadas pelos serviços prestados, causando prejuízo à comunidade e aos cofres públicos.

IGM2 METROLOGIA E MANUTENÇÃO EIRELLI-ME

CNPJ: 24.982.785/0001-03

CONTRATO/PEDIDO: 38301/2019 - DLC - Secretaria da Saúde

EMPENHO: 20294/2021, 20296/2021, 20297/2021, 20298/2021 e 20300/2021

OBJETO: Prestação de serviços de manutenção preventiva, corretiva, instalação e desinstalação em sistemas de ar condicionado com fornecimento de peças.

Item	Qtde.	Unid.	Descrição	Valor Unit.	R\$
1	01	Un	Compressor rotativo highly 1.1/4 1200 btus	674,37	
2	01	Un	Compressor rotativo highly 1.1/4 1800 btus	739,50	
3	152	Mt	Tubo cobre flexível 5/8	36,63	
4	152	Mt	Tubo cobre flexível 3/8	21,23	
5	152	Mt	Tubo esponjoso 5/8	3,10	
6	152	Mt	Tubo esponjoso 3/8	2,55	
7	155	Pç	Fita PVC 10m	26,50	
8	35	Pç	Fita isol. silvertec	22,00	
9	456	Mt	Cabo PP 4	10,50	
10	100	Un	Kit bucha com parafuso	0,80	
11	261	Mt	Tubo cobre flexível 1/2	32,95	
12	261	Mt	Tubo cobre flexível 1/4	14,95	
13	261	Pç	Tubo isolante 1/2	1,18	
14	261	Pç	Tubo isolante 1/4	0,86	
15	01	Pç	Placa de circuito universal	185,00	
16	27	Mt	Cabo PP 3	7,76	
17	01	Un	Contator HX	210,00	
18	01	Un	Rele RW	95,00	
19	04	Un	Compressor rotativo highly 1.1/4 2400 btus	1.249,89	

VALOR: R\$ 227.687,83 (duzentos e vinte e sete mil, seiscentos e oitenta e sete reais e oitenta e três centavos), referente a recursos vinculados - Secretaria da Saúde.

NOTA FISCAL: 189 e 497

EXIGIBILIDADE: 30/12/2021

JUSTIFICATIVA: Trata-se de prestação de serviços de manutenção preventiva, corretiva, instalação e desinstalação em sistemas de ar condicionado com fornecimento de peças e a falta de pagamento prejudicaria a continuidade dos serviços.

INDMED HOSPITALAR EIRELI

CNPJ: 24.614.797/0001-85

PROCESSO ADMINISTRATIVO: 3714/2021 - Secretaria da Saúde

EMPENHO: 14974/2021 e 14975/2021

OBJETO: Fornecimento de medicamento.

Item	Qtde.	Unid.	Descrição	Valor Unit.	R\$
1	1.000	Frasco	Sulfametoxamol 200mg	4,64	

VALOR: R\$ 4.640,00 (quatro mil, seiscentos e quarenta reais), referente a recursos vinculados - Secretaria da Saúde.

NOTA FISCAL: 3984

EXIGIBILIDADE: 23/12/2021

JUSTIFICATIVA: Trata-se de fornecimento de medicamento para distribuição e sua falta prejudicaria a população usuária do SUS.

INOVAMED HOSPITALAR LTDA

CNPJ: 12.889.035/0001-02

PROCESSO ADMINISTRATIVO: 1764/2021, 33303/2021 e 34233/2021 - Secretaria da Saúde

EMPENHO: 11745/2021, 19266/2021, 19267/2021 e 21876/2021

OBJETO: Fornecimento de medicamento.

Item	Qtde.	Unid.	Descrição	Valor Unit.	R\$
1	2.880	Cp	Claudic 100 mg	0,55	
2	15.840	Cp	Baclofen 10 mg	0,11	
3	1.200	Cp	Brom de citalopram 20 mg	0,139	
4	720	Cp	Finasterida 5 mg	0,33	
5	50.000	Cp	Mono de isossorbida 20mg	0,10	
6	1.050.000	Cp	Atenolol 50mg	0,079	

VALOR: R\$ 91.680,80 (noventa e um mil, seiscentos e oitenta reais e oitenta centavos), referente a recursos vinculados - Secretaria da Saúde.

NOTA FISCAL: 167512, 167513, 168428 e 170832

EXIGIBILIDADE: 01/12/2021, 03/12/2021, 10/12/2021 e 29/12/2021

JUSTIFICATIVA: Trata-se de fornecimento de medicamentos para distribuição e sua falta prejudicaria a população usuária do SUS.

JANETE MARIA CHAVES BRANDÃO 04957560595

CNPJ: 24.608.949/0001-37

CONTRATO/PEDIDO: 394/2021 - FMS - Secretaria da Saúde

EMPENHO: 22747/2021

OBJETO: Fornecimento de aparelho telefônico headset.

Item	Qtde.	Unid.	Descrição	Valor Unit.	R\$
1	20	Un	Headset intelbras	139,99	

VALOR: R\$ 2.799,80 (dois mil, setecentos e noventa e nove reais e oitenta centavos), referente a recursos vinculados - Secretaria da Saúde.

NOTA FISCAL: 478706

EXIGIBILIDADE: 15/12/2021

JUSTIFICATIVA: Trata-se do fornecimento de aparelho telefônico headset utilizados para atendimentos telefônicos.

KATIA SILVA ANDRADE BRINDES

CNPJ: 29.408.998/0001-40

PROCESSO ADMINISTRATIVO: 30842/2021 - Secretaria de Gestão

EMPENHO: 21862/2021

OBJETO: Fornecimento de cordão para crachá de identificação dos servidores

Item	Qtde.	Unid.	Descrição	Valor Unit.	R\$
1	5.000	Un	Cordão para crachá de identificação dos servidores	0,98	

VALOR: R\$ 4.900,00 (quatro mil e novecentos reais)

NOTA FISCAL: 295

EXIGIBILIDADE: 13/01/2022

JUSTIFICATIVA: O uso do crachá é obrigatório na Prefeitura de Guarulhos, conforme memorando circular 62/2021-CG, convém salientar que há poucas unidades disponíveis em estoque para atender a demanda atual.

LESSOR VEÍCULOS EIRELI - ME

CNPJ: 17.368.706/0001-03

PROCESSO ADMINISTRATIVO: 62379/2016 - Secretaria de Gestão

EMPENHO: 24653/2021.

OBJETO: Locação de veículos leves, sem condutor.

Item	Qtde.	Unid.	Descrição	Valor Unit.	R\$
1	650	Hs	02 veículos Palio	4,99	
2	1800	Hs	06 veículos Prisma	6,10	

VALOR: R\$ 14.223,50 (catorze mil duzentos e vinte e três reais e cinquenta centavos).

NOTA FISCAL: 175, 178 e 199.

EXIGIBILIDADE: 26/11/2021.

JUSTIFICATIVA: Serviços essenciais para complementar a frota de veículos da Prefeitura.

LOURIVAL RODRIGUES FALCÃO

CNPJ: 19.088.953/0001-81

PROCESSO ADMINISTRATIVO: 25129/2021 - Secretaria de Cultura.

EMPENHO: 25204/2021.

OBJETO: Premiação do 2º lugar, classificada pelo júri técnico.

VALOR: R\$ 6.000,00 (seis mil reais).

NOTA FISCAL: 25129/2021

EXIGIBILIDADE: 10/12/2021

JUSTIFICATIVA: Trata-se de pagamento aos vencedores do 17º Salão de Artes Contemporânea de Guarulhos.

M.J. ALVES COMÉRCIO DE EQUIPAMENTOS MEDICOS

CNPJ: 13.477.962/0001-88

CONTRATO/PEDIDO: 304/2021-FMS - Secretaria da Saúde

EMPENHO: 18696/2021

OBJETO: Fornecimento de parapodium infantil.

Item	Qtde.	Unid.	Descrição	Valor Unit.	R\$
1	01	Pç	Parapodium infantil adaptado	1.650,00	

VALOR: R\$ 1.650,00 (um mil, seiscentos e cinquenta reais) referente a recursos vinculados - Secretaria da Saúde.

NOTA FISCAL: 664

EXIGIBILIDADE: 30/12/2021

JUSTIFICATIVA: Trata-se de fornecimento de parapodium infantil adaptado para distribuição a usuário e sua falta prejudicaria os usuários do SUS.

MARCELO DOS SANTOS BARBOSA

CNPJ: 05.637.139/0001-64

PROCESSO ADMINISTRATIVO: 15320/2021 - Secretaria de Meio Ambiente

EMPENHO: 10272/2021 e 21467/2021

OBJETO: Fornecimento de hortifrutigranjeiros

Item	Qtde.	Unid.	Descrição	Valor Unit.	R\$
1	44	Kg	Uva Rubi	13,95	
2	2376	Un	Espiga de milho	1,30	
3	132	Kg	Mandioca	2,90	
4	118	Kg	Almeirão	5,83	
5	193	Kg	Catalonha	5,83	

VALOR: R\$ 5.898,53 (cinco mil oitocentos e noventa e oito reais e cinquenta e três centavos)

NOTA FISCAL: 32392, 32393, 32396 e 32397

EXIGIBILIDADE: 06/01/2022

JUSTIFICATIVA: São itens indispensáveis para alimentação de vários animais de grande e pequeno porte do nosso plantel, representando em alguns casos o alimento principal da dieta, permitindo o balanço nutricional necessário aos mesmos.

MARCIO PEREIRA DE BRITO

CPF: 100.948.728-05

PROCESSO ADMINISTRATIVO: 58266/2015 - Secretaria de Gestão.

EMPENHO: 24667/2021

OBJETO: Pagamento indenizatório, devido avarias do imóvel sito a Av. João Bernardo de Medeiros.

VALOR: R\$ 21.934,85 (vinte e um mil novecentos e trinta e quatro reais e oitenta e cinco centavos)

NOTA FISCAL: 58266/2015

EXIGIBILIDADE: 26/11/2021

JUSTIFICATIVA: Essa locação abrigava a Seção Administrativa de Correspondência Malote, necessária para realização de serviços na época.

MARCOS SHIGUEO AKASAKI

CPF: 022.701.398-01

PROCESSO ADMINISTRATIVO: 25129/2021 - Secretaria de Cultura.

EMPENHO: 25205/2021.

OBJETO: Premiação do 3º lugar, classificada pelo júri técnico.

VALOR: R\$ 4.000,00 (quatro mil reais).

NOTA FISCAL: 25129/2021

EXIGIBILIDADE: 10/12/2021

JUSTIFICATIVA: Trata-se de pagamento aos vencedores do 17º Salão de Artes Contemporânea de Guarulhos.

MEDIMAC COMÉRCIO DE ARTIGOS MÉDICOS LTDA-ME

CNPJ: 03.596.923/0001-46

CONTRATO/PEDIDO: 13820/2021 - FMS - Secretaria da Saúde

EMPENHO: 22579/2021

OBJETO: Fornecimento de insulina.

Item	Qtde.	Unid.	Descrição	Valor Unit.	R\$
1	2.710	Un	Novorapidflexpen - insulina	26,78	
2	265	Un	Novorapid 100U/ml	76,30	

VALOR: R\$ 92.793,30 (noventa e dois mil, setecentos e noventa e três reais e trinta centavos), referente a recursos - Secretaria da Saúde.

NOTA FISCAL: 4057

EXIGIBILIDADE: 24/12/2021

JUSTIFICATIVA: Tal solicitação se faz necessária, por se tratar de atendimento a Mandado de Segurança, uma vez que esses itens não fazem parte dos que são oferecidos à população pela rede deste município.

MEDIMPORT COMERCIO DE PRODUTOS HOSPITALARES EIRELI

CNPJ: 03.434.334/0001-61

PROCESSO ADMINISTRATIVO: 40946/2020- Secretaria da Saúde

EMPENHO: 21283/2021

OBJETO: Fornecimento de toalha umedecida.

Item	Qtde.	Unid.	Descrição	Valor Unit.	R\$
1	20.200	Un	Toalha umedecida bigfral	0,31	

VALOR: R\$ 6.262,00 (seis mil, duzentos e sessenta e dois reais), referente a recursos vinculados - Secretaria da Saúde.

NOTA FISCAL: 46066

EXIGIBILIDADE: 04/12/2021

JUSTIFICATIVA: Trata-se de fornecimento de toalha umedecida para atendimento a Mandado de Segurança, uma vez que esse item não faz parte dos itens que são oferecidos à população pela rede deste município.

MSC - MINHA SUPER COMPRA ATACADO E VAREJO LTDA

CNPJ: 41.285.061/0001-20

CONTRATO/PEDIDO: 365/2021 - FMS - Secretaria da Saúde

EMPENHO: 19682/2021, 19683/2021, 19684/2021

OBJETO: Fornecimento de vaso sanitário oval e outros.

Item	Qtde.	Unid.	Descrição	Valor Unit.	R\$
1	25	Un	Vaso sanitário	134,00	
2	25	Un	Caixa acoplada incepta	48,00	
3	10	Un	Mictório com sifão	351,00	
4	15	Un	Coluna p/ lavatório	51,90	
5	40	Un	Lavatório simples	75,10	
6	15	Un	Vaso sanitário eco	179,90	

VALOR: R\$ 14.541,00 (catorze mil, quinhentos e quarenta e um reais), referente a recursos vinculados - Secretaria da Saúde.

NOTA FISCAL: 28 e 29

EXIGIBILIDADE: 25/12/2021

JUSTIFICATIVA: Trata-se do fornecimento de vaso sanitário oval e outros utilizados nas unidades da Secretaria da Saúde.

NC TECH COMÉRCIO E SERVIÇO DE INFORMÁTICA - EIRELI

CNPJ: 15.038.327/0001-20

PROCESSO ADMINISTRATIVO: 1098/2019 - Secretaria de Gestão.

EMPENHO: 2482/2021 e 20649/2021.

NEWCARE COMERCIO DE MATERIAIS CIRURGICOS E HOSPITALARES LTDA

CNPJ: 07.707.978/0001-37

PROCESSO ADMINISTRATIVO: 10702/2021- Secretaria da Saúde

EMPENHO: 21848/2021

OBJETO: Fornecimento de toalha adsorvente lisa.

Item	Qtde.	Unid.	Descrição	Valor Unit. R\$
1	01	RI	Obertech não tecido wiper 70g 30cmx225m	261,82

VALOR: R\$ 261,82 (duzentos e sessenta e um reais e oitenta e dois centavos), referente a recursos vinculados - Secretaria da Saúde.

NOTA FISCAL: 9936

EXIGIBILIDADE: 16/12/2021

JUSTIFICATIVA: Trata-se de fornecimento de toalha absorvente lisa utilizada nas unidades básicas de saúde e sua falta prejudicaria na assistência à população usuária do SUS.

ORIGINAL COMERCIO DE PECAS LTDA - EPP

CNPJ: 07.199.891/0001-04.

PROCESSO ADMINISTRATIVO: 23408/2016 - Secretaria de Gestão.

EMPENHO: 24656/2021.

OBJETO: Serviços de alinhamento de direção, balanceamento e cambagem.

VALOR: R\$ 5.248,00 (cinco mil duzentos e quarenta e oito reais).

NOTA FISCAL: 391.

EXIGIBILIDADE: 26/11/2021.

JUSTIFICATIVA: Serviços essenciais para manter os carros da frota da Prefeitura em perfeito estado de conservação e funcionamento.

OTMA SOLUÇÃO EM ALIMENTAÇÃO LTDA

CNPJ: 13.884.131/0001-20

PROCESSO ADMINISTRATIVO: 15319/2021- Secretaria de Meio Ambiente

EMPENHO: 10277/2021 e 21466/2021.

OBJETO: Fornecimento de hortifrutigranjeiros.

Item	Qtde.	Unid.	Descrição	Valor Unit. R\$
1	01	Un	Abacaxi Perola	2,92
2	20	Kg	Abobora Paulista	1,77
3	160	Kg	Banana Nanica	2,78
4	75	Kg	Batata doce	1,77
5	15	Kg	Beterraba G	2,48
6	15	Kg	Cenoura	2,74
7	160	Un	Couve Manteiga	1,61
8	11	Dz	Laranja Pera	4,17
9	170	Un	Maça Gala	0,63
11	10	Kg	Melancia	1,95
13	230	Un	Pera	0,55

VALOR: R\$ 1.250,74 (mil duzentos e cinquenta reais e setenta e quatro centavos).

NOTA FISCAL: 41878 e 41879.

EXIGIBILIDADE: 06/01/2022.

JUSTIFICATIVA: São itens indispensáveis para alimentação de vários animais de grande e pequeno porte do nosso plantel, representando em alguns casos o alimento principal da dieta, permitindo o balanço nutricional necessário aos mesmos.

OTMA SOLUÇÃO EM ALIMENTAÇÃO LTDA

CNPJ: 13.884.131/0001-20

PROCESSO ADMINISTRATIVO: 26811/2021, 28973/2021, 30391/2021, 36645/2021, 36650/2021, 46499/2021 e 46513/2021- Secretaria de Educação.

EMPENHO: 14416/2021, 15603/2021, 16749/2021, 18913/2021, 18923/2021, 18926/2021, 23078/2021 e 23081/2021.

OBJETO: Fornecimento de hortifrutigranjeiros.

Item	Qtde.	Unid.	Descrição	Valor Unit. R\$
1	10	Kg	Alho descascado	17,48
2	2.491	Kg	Alho nacional	12,22
3	292	Kg	Abobora paulista	1,77
4	822	Kg	Abobrinha italiana	2,74
5	127	Kg	Alface americana fatiada	5,79
6	17.755,5	Kg	Banana nanica	2,78
7	1.100	Kg	Batata	3,12
8	1.819	Kg	Beterraba	2,48
9	242	Un	Casal	3,22
10	4.531	Kg	Cebola	2,86
11	1.874,5	Kg	Cenoura	2,74
12	748	Kg	Couve manteiga fatiada	6,85
13	501	Un	Escarola	1,61
14	832	Un	Espinafre	1,93
15	2.320	Dz	Limão	2,77
16	100.247	Un	Maça	0,63
17	42.300	Un	Mamão havaí	1,60
18	547	Kg	Mandioca em cubos	4,64
19	1.394	Kg	Mandioquinha em cubos	9,95
20	24.816	Un	Manga tommy	1,60
21	20.000	Kg	Melancia	1,95
22	8.769	Un	Melão	4,11
23	300	Kg	Pepino	2,80
24	2.201	Un	Pera	0,55
25	3.229	Kg	Repolho	2,90
26	2.236	Kg	Tomate	4,02

VALOR: R\$ 406.652,83 (quatrocentos e seis mil seiscentos e cinquenta e dois reais e oitenta e três centavos), referente a recursos vinculados - QESE

NOTA FISCAL: 39659, 40065, 40067, 40371, 40369, 40838, 40840, 41089, 41092, 41093, 41094, 41096, 41097, 41098, 41099, 41100, 41596, 41600, 41847, 41848, 41962 e 41964.

EXIGIBILIDADE: 18/11/2021, 02/12/2021, 07/12/2021, 03/12/2021, 10/12/2021, 15/12/2021, 16/12/2021, 18/12/2021, 25/12/2021, 29/12/2021, 30/12/2021, 01/01/2022 e 07/01/2022.

JUSTIFICATIVA: Os itens solicitados fazem parte do cardápio da alimentação escolar, distribuídos ponto a ponto, exclusivamente, nas Entidades Parceiras desta Municipalidade. Ressaltamos que a interrupção no fornecimento do produto poderá interferir no desenvolvimento do Programa Nacional de Alimentação Escolar, cujo objetivo é suplementar as necessidades nutricionais dos educandos, de acordo a faixa etária e o período de permanência na unidade escolar.

P.H.O. - PRODUTOS HOSPITALARES E ODONTOLÓGICOS EIRELI

CNPJ: 08.211.767/0001-71

PROCESSO ADMINISTRATIVO: 13747/2021 - Secretaria da Saúde

EMPENHO: 19653/2021 e 19656/2021

OBJETO: Fornecimento de garrote.

Item	Qtde.	Unid.	Descrição	Valor Unit. R\$
1	2.000	Un	Garrote látex	1,73

VALOR: R\$ 3.460,00 (três mil, quatrocentos e sessenta reais), referente a recursos vinculados - Secretaria da Saúde.

NOTA FISCAL: 12628

EXIGIBILIDADE: 23/12/2021

JUSTIFICATIVA: Trata-se de fornecimento de garrote utilizados nos hospitais, unidades de pronto atendimento e unidades básicas de saúde e sua falta prejudicaria a população usuária do SUS.

POLIGONAL ILUMINAÇÃO EIRELI

CNPJ: 12.344.920/0001-06

PROCESSO ADMINISTRATIVO: 35981/2021 - Secretaria de Obras.

EMPENHO: 18170/2021

OBJETO: Aquisição de braços para luminárias.

Item	Qtde.	Unid.	Descrição	Valor Unit. R\$
1	125	Pç	Braço em aço galvanizado a fogo curso com sapata de 48x450mm	360,00
2	1125	Pç	Braço em aço galvanizado a fogo curso com sapata de 48x3000mm	234,00
3	580	Pç	Braço em aço galvanizado a fogo curso com sapata de 33x2500mm	145,00

VALOR: R\$ 392.350,00 (trezentos e noventa e dois mil trezentos e cinquenta reais)

NOTA FISCAL: 4201, 4225, 4226 e 4227

EXIGIBILIDADE: 13/01/2022

JUSTIFICATIVA: Trata-se da contratação de empresa para manter o funcionamento das atividades finalísticas do departamento, na execução dos trabalhos de ampliação, modernização da iluminação pública, sendo de fundamental importância para o atendimento das demandas geradas em todo município.

PORTAL LTDA

CNPJ: 05.005.873/0001-00

PROCESSO ADMINISTRATIVO: 39732/2020 - Secretaria da Saúde

EMPENHO: 23245/2021 e 23250/2021

OBJETO: Fornecimento de medicamento.

Item	Qtde.	Unid.	Descrição	Valor Unit. R\$
1	2.500	Un	Clopidogrel 75ml	0,2941

VALOR: R\$ 735,25 (setecentos e trinta e cinco reais e vinte e cinco centavos), referente a recursos - Secretaria da Saúde.

NOTA FISCAL: 134793

EXIGIBILIDADE: 22/12/2021

JUSTIFICATIVA: Trata-se de fornecimento de medicamento para distribuição e sua falta prejudicaria a população usuária do SUS.

POS-DADOS COMERCIO E SERVIÇOS DE ASSISTÊNCIA TÉCNICA LTDA-EPP

CNPJ: 57.334.195/0001-23

PROCESSO ADMINISTRATIVO: 55985/2016 - Secretaria de Gestão

EMPENHO: 24325/2021

OBJETO: Serviços de locação de equipamento tipo envelopadora - Duplex Simplex

Item	Qtde.	Unid.	Descrição	Valor Unit. R\$
1	01	Un	Locação de uma máquina auto-envelopadora modelo PS850/2 A4 e A5	1500,00

VALOR: R\$ 1.550,00 (mil quinhentos e cinquenta reais)

NOTA FISCAL: 7758

EXIGIBILIDADE: 25/11/2021

JUSTIFICATIVA: Trata-se da locação de envelopadora para viabilizar os serviços de fechamento de envelopes.

QSP PROJETOS CULTURAIS EIRELI

CNPJ: 57.745.937/0001-03

PROCESSO ADMINISTRATIVO: 38920/2021 - Secretaria de Cultura.

EMPENHO: 21288/2021.

OBJETO: Pagamento referente a contratação de Jurado para o 17º Salão Nacional de Arte Contemporânea de Guarulhos.

VALOR: R\$ 5.000,00 (cinco mil reais).

NOTA FISCAL: 111

EXIGIBILIDADE: 06/01/2022

JUSTIFICATIVA: Tendo como objetivo incentivar, reconhecer e divulgar a produção cultural dos artistas contemporâneos da cidade e do país como um todo, estimulando a sua produção artística, permitindo pesquisa de caráter estético e intercâmbio entre eles.

QUALITY MAX INDUSTRIA E COMERCIO DE PRODUTOS DE LIMPEZA LTDA

CNPJ: 05.956.200/0001-36

CONTRATO/PEDIDO: 31901/2021 - DLC - Secretaria da Saúde

EMPENHO: 7362/2021

OBJETO: Fornecimento de papel toalha branco.

Item	Qtde.	Unid.	Descrição	Valor Unit. R\$
1	11.135	Fd	Papel Toalha branco	6,40

VALOR: R\$ 71.264,00 (setenta e um mil, duzentos e sessenta e quatro reais), referente a recursos vinculados - Secretaria da Saúde.

NOTA FISCAL: 8706 e 8741

EXIGIBILIDADE: 08/12/2021 e 17/12/2021

JUSTIFICATIVA: Trata-se de fornecimento de papel toalha branco utilizado nas unidades básicas de saúde e Secretaria da Saúde.

SANEAN SOLUÇÕES EM SANEAMENTO E BANHEIROS QUIMICOS - EIRELI

CNPJ: 18.203.555/0001-04

PROCESSO ADMINISTRATIVO: 37277/2019 - Secretaria de Serviços Públicos

EMPENHO: 11870/2021.

OBJETO: Coleta e Transporte de Líquidos Percolados (Chorume) gerado no Aterro Sanitário de Guarulhos

VALOR: R\$ 88.102,90 (oitenta e oito mil cento e dois reais e noventa centavos).

NOTA FISCAL: 509.

EXIGIBILIDADE: 01/01/2022.

JUSTIFICATIVA: A empresa em questão fornece a esta Municipalidade serviços necessários para coleta e transporte de Líquido Percolado (Chorume), produzidos pela decomposição de matéria orgânica depositada no Aterro Sanitário até o local de tratamento, considerado todas as exigências existentes na Licença Ambiental de Operação pela CETESB.

SÃO JUDAS ARTE E LAZER LTDA-ME

CNPJ: 53.755.724/0003-73

PROCESSO ADMINISTRATIVO: 8697/2021 - Secretaria de Educação.

EMPENHO: 1760/2021, 1763/2021, 1766/2021 e 1768/2021.

OBJETO: Contratação de Instituição de Ensino especializada para atendimento a diversos alunos.

VALOR: R\$ 73.088,00 (setenta e três mil e oitenta e oito reais), sendo R\$ 57.313,00 (cinquenta e sete mil trezentos e treze reais), referente a recursos vinculados - Secretaria de Educação e R\$ 15.775,00 (quinze mil setecentos e setenta e cinco reais), referente a recursos vinculados - QESE.

NOTA FISCAL: 2297 e 2301

EXIGIBILIDADE: 01/01/2022

JUSTIFICATIVA: O serviço refere-se ao cumprimento de Sentença Judicial.

SPORTDESIGN COMERCIO E SERVIÇO DE ARTIGOS ESPORTIVOS LTDA

CNPJ: 17.882.206/0001-95

PROCESSO ADMINISTRATIVO: 26640/2021 - Secretaria de Esporte e Lazer

EMPENHO: 21970/2021

OBJETO: Aquisição de placar eletrônico

Item	Qtde.	Unid.	Descrição	Valor Unit. R\$
1	02	Pç	Placar eletrônico Standard c/ Jornal eletrônico.	8400,00

VALOR: R\$ 16.800,00 (dezesseis mil e oitocentos reais)

NOTA FISCAL: 354

EXIGIBILIDADE: 13/12/2021

JUSTIFICATIVA: A aquisição visa atender as necessidades da Secretaria de Esporte e Lazer que realiza diversas ações junto a comunidade.

STELLA & FARIAS - COMERCIO E SERVIÇOS DE TECNOLOGIA LTDA

CNPJ: 08.182.970/0001-67

PROCESSO ADMINISTRATIVO: 20040/2017 - Secretaria de Transportes e Mobilidade Urbana.

EMPENHO: 5609/2021

OBJETO: Serviços de monitoramento da operação e distribuição de créditos eletrônicos para automatização dos processos de remuneração do Sistema de Bilhetagem Eletrônica (SBE), através do Bilhete Único no Município de Guarulhos.

VALOR: R\$ 70.816,67 (setenta mil oitocentos e dezesseis reais e sessenta e sete centavos), referente a recursos vinculados - FMST.

NOTA FISCAL: 445.

EXIGIBILIDADE: 09/01/2022.

JUSTIFICATIVA: Os serviços são essenciais na identificação de todo e qualquer registro de passageiros transportados no sistema de transporte coletivo, garantindo assim a precisão de demanda de passageiros e da remuneração dos operadores.

SUPERMERCADO MORADA DO SOL EIRELI

CNPJ: 03.649.725/0001-01

CONTRATO/PEDIDO: 12802/2020 e 1502/2021 - FMS - Secretaria da Saúde

EMPENHO: 873/2021 e 9278/2021

OBJETO: Fornecimento de leite fermentado e iogurte natural.

Item	Qtde.	Unid.	Descrição	Valor Unit. R\$
1	120	Un	Leite fermentado 170gr	4,95
2	36	Un	log. Frimesaint 165gr	1,91

VALOR: R\$ 662,76 (seiscentos e sessenta e dois reais e setenta e seis centavos), referente a recursos vinculados - Secretaria da Saúde.

NOTA FISCAL: 22551, 22755 e 22756

EXIGIBILIDADE: 08/12/2021 e 25/12/2021

JUSTIFICATIVA: Tal solicitação se faz necessária, por se tratar de atendimento a Mandado de Segurança, uma vez que esse item não faz parte dos itens que são oferecidos à população pela rede deste município.

SUZAN FOOD REFEIÇÕES E ALIMENTOS LTDA

CNPJ: 07.223.579/0001-09

PROCESSO ADMINISTRATIVO: 28673/2021 - Secretaria de Cultura.

EMPENHO: 23093/2021.

OBJETO: Fornecimento de Kits Lanches.

Item	Qtde.	Unid.	Descrição	Valor Unit. R\$
1	1.000,00	Un	Kits Lanches	6,14

VALOR: R\$ 6.140,00 (seis mil cento e quarenta reais).

NOTA FISCAL: 2921.

EXIGIBILIDADE: 12/01/2022.

JUSTIFICATIVA: Para alimentação dos participantes no evento do aniversario da cidade no dia 08/12/2021, que aconteceram no Bosque Maia e Adamastor.

TIM S.A

CNPJ: 02.421.421/0001-11

PROCESSO ADMINISTRATIVO: 81146/2019 - Secretaria de Transportes e Mobilidade Urbana
 EMPENHO: 113/2021 e 20253/2021.
 OBJETO: Prestação de serviços de telefonia móvel pessoal, com fornecimento de aparelhos celulares.
 VALOR: R\$ 15.821,74 (quinze mil oitocentos e vinte e um reais e setenta e quatro centavos), referente a recursos vinculados - FMTT.
 NOTA FISCAL: 4595038157.
 EXIGIBILIDADE: 30/11/2021.
 JUSTIFICATIVA: Os serviços são essenciais para garantir a segurança no trânsito, pois são utilizados na comunicação entre agentes que realizam a operação de trânsito no Município.

TRUCKVAN INDUSTRIA E COMERCIO LTDA

CNPJ: 05.142.588/0001-31
 PROCESSO ADMINISTRATIVO: 52542/2012- Secretaria de Gestão
 EMPENHO: 24315/2021

OBJETO: Serviço de Logística de Unidade Móvel da Rede Fácil.

VALOR: R\$ 19.500,00 (dezenove mil e quinhentos reais)

NOTA FISCAL: 1313

EXIGIBILIDADE: 25/11/2021

JUSTIFICATIVA: Trata-se de serviço para viabilizar a logística de unidade móvel da rede Fácil, levando os serviços do Fácil a diversos bairros da cidade.

VALE DIAGNÓSTICOS LTDA - EPP

CNPJ: 23.980.789/0001-90

CONTRATO/PEDIDO: 60001/2018 -DLC - Secretaria de Saúde

EMPENHO: 3783/2021 e 3785/2021

OBJETO: Locação de equipamento analisador de microplacas totalmente automatizado de sorologia de testes por metodologia Elisa com fornecimento de peças.

Item	Qtde.	Unid.	Descrição	Valor Unit. R\$
1	288	Kt	Leptospira IGM Elisa	59,00

VALOR: R\$ 21.480,58 (vinte e um mil, quatrocentos e oitenta reais e cinquenta e oito centavos), referente a recursos vinculados - Secretaria de Saúde.

NOTA FISCAL: 72 e 5753

EXIGIBILIDADE: 25/12/2021 e 01/01/2022

JUSTIFICATIVA: Trata-se da locação de equipamento analisador de microplacas a sua falta prejudicaria a continuidade dos serviços à população usuária do SUS.

VANCEL TRANSPORTADORA TURISTICA EIRELI

CNPJ: 60.138.864/0001-04

PROCESSO ADMINISTRATIVO: 70565/2019 - Secretaria de Educação.

EMPENHO: 16959/2021 e 16960/2021.

OBJETO: Locação de veículos com condutor, ar-condicionado, manutenção e combustível por conta da contratada.

VALOR: R\$ 119.961,60 (cento e dezenove mil novecentos e sessenta e um reais e sessenta centavos), referente a recursos vinculados - Secretaria de Educação.

NOTA FISCAL: 482.

EXIGIBILIDADE: 07/01/2022.

JUSTIFICATIVA: Atendimento aos eventos previstos no Calendário Escolar e demais demandas solicitadas pelas escolas da Rede Municipal e demais equipamentos da Secretaria de Educação.

VB AMBIENTAL CONSULTORIA E PROJETOS LTDA - ME

CNPJ: 17.510.128/0001-06

PROCESSO ADMINISTRATIVO: 24081/2021 - Secretaria de Serviços Públicos.

EMPENHO: 12310/2021

OBJETO: Monitoramento e controle de fauna e avifauna, sito à Estrada Dona Ana Diniz s/n - Bairro Cabuçu - Guarulhos.

VALOR: R\$ 14.027,75 (catorze mil e sete reais e setenta e cinco centavos).

NOTA FISCAL: 577 e 578.

EXIGIBILIDADE: 06/01/2022.

JUSTIFICATIVA: A empresa em questão, fornece a esta Municipalidade serviços de monitoramento e controle de fauna e avifauna, sito à Estrada Dona Ana Diniz S/N no Bairro Cabuçu - Guarulhos.

WF TECNOLOGIA CIENTIFICA LTDA

CNPJ: 09.524.545/0001-71

CONTRATO/PEDIDO: 36401/2021 -DLC - Secretaria de Saúde

EMPENHO: 10898/2021, 10899/2021, 10900/2021, 10901/2021, 10902/2021 e 13289/2021

OBJETO: Prestação de serviços para manutenção preventiva e corretiva de autoclaves com fornecimento de peças.

Item	Qtde.	Unid.	Descrição	Valor Unit. R\$
1	01	Un	Válvula retenção	350,00
2	02	Un	Válvula Solenoide	350,00
3	01	Un	Resistência inox	199,00
4	01	Un	Sensor PT	219,00
5	02	Un	Conector AMP	36,36
6	02	Un	Bobina válvula	68,99
7	02	Un	Válvulas 14' vapor	363,26
8	01	Un	Conjunto de válvulas	30,00
9	01	Un	Sensor PT 100 lig	240,90
10	01	Un	Guarnição de silicone	80,00
11	03	Un	Válvula de segurança	200,00
12	01	Un	Reservatório em co-polimero	260,00
13	01	Un	Chave liga desliga	120,00
14	03	Un	Resistência tipo W	199,00
15	01	Un	Frontal da porta ABS	230,00
16	02	Un	Sensor	200,00
17	01	Un	Válvula Solenoide 1/8	355,00
18	03	Un	Placa de comando padrão	890,00
19	01	Un	Chave liga desliga 20A	90,00
20	01	Un	Rele de estado sólido	140,00
21	01	Un	Placa ME3734	890,00
22	02	Un	Válvula solenoide NPT	350,00

VALOR: R\$ 50.201,11 (cinquenta mil, duzentos e um reais e onze centavos), referente a recursos vinculados - Secretaria de Saúde.

NOTA FISCAL: 384, 452, 2467, 2468, 2469, 2470, 2471, 2472, 2473, 2474, 2475, 2476, 2478, 2480, 2481, 2482, 2483, 2484, 2485, 2486 e 2487

EXIGIBILIDADE: 11/12/2021, 28/12/2021 e 02/01/2022

JUSTIFICATIVA: Trata-se da prestação de serviços para manutenção preventiva e corretiva de autoclaves com fornecimento de peças e a sua falta prejudicaria a continuidade dos serviços à população usuária do SUS.

ZT TRANSPORTES LTDA

CNPJ: 15.178.188/0001-30

PROCESSO ADMINISTRATIVO: 7738/2021 - Secretaria de Educação.

EMPENHO: 2467/2021 e 2472/2021.

OBJETO: Serviço de transporte de alunos matriculados na Rede Municipal de Ensino Guarulhos.

VALOR: R\$ 49.592,72 (quarenta e nove mil quinhentos e noventa e dois reais e setenta e dois centavos), referente a recursos vinculados - Secretaria de Educação.

NOTA FISCAL: 135 e 138.

EXIGIBILIDADE: 30/12/2021

JUSTIFICATIVA: O programa de Transporte Escolar Gratuito é um serviço fundamental e de relevante interesse publico. Tem como objetivo garantir o acesso e permanência dos alunos da Rede Municipal de Educação nas unidades escolares.

LOCAÇÃO DE IMÓVEL DESTINADO A INSTALAÇÃO DO SERVIÇO MÓVEL ÀS URGÊNCIAS - SAMU - SECRETARIA DA SAÚDE

BASEIO ADMINISTRAÇÃO DE BENS E PARTICIPAÇÕES LTDA

CNPJ: 19.568.954/0001-23

PROCESSO ADMINISTRATIVO: 35692/2018 - Secretaria de Saúde

EMPENHO: 8128/2021

OBJETO: Locação de imóvel sito à R. Cavadas, 563 - V. S. João - Itapegica-Guarulhos/SP.

VALOR: R\$ 23.327,91 (vinte e três mil e trezentos e vinte e sete reais e noventa e um centavos), referente a recursos vinculados - Secretaria de Saúde.

EXIGIBILIDADE: 28/12/2021

JUSTIFICATIVA: Trata-se de locação destinada à instalação da sede do Serviço de Atendimento Móvel às Urgências (SAMU). A interrupção dessa locação causaria enormes transtornos à população usuária.

LOCAÇÃO DE IMÓVEL DESTINADO A INSTALAÇÃO DO CEMEG - SECRETARIA DA SAÚDE

ELIFA EMPREENDIMENTOS E PARTICIPAÇÕES LTDA

CNPJ: 09.675.427/0001-64

PROCESSO ADMINISTRATIVO: 31380/2021 - Secretaria de Saúde

EMPENHO: 21080/2021

OBJETO: Locação do imóvel sito à Av. Salgado Filho, 1148 - Centro - Guarulhos/SP.

VALOR: R\$ 38.133,33 (trinta e oito mil e cento e trinta e três reais e trinta e três centavos), referente a recursos vinculados - Secretaria de Saúde.

EXIGIBILIDADE: 31/12/2021

JUSTIFICATIVA: Trata-se de locação de imóvel destinado para instalação do imóvel destinado a instalação do CEMEG. A interrupção do pagamento causaria enormes transtornos à população usuária.

LOCAÇÃO DE IMÓVEL DESTINADO À INSTALAÇÃO DA DIVISÃO TÉCNICA DE EQUIPAMENTOS E DIVISÃO ADMINISTRATIVA DE GESTÃO DE DOCUMENTOS E ARQUIVOS - SECRETARIA DA SAÚDE JUNIO PARTICIPAÇÕES LTDA

CNPJ: 24.660.627/0001-37

PROCESSO ADMINISTRATIVO: 32144/2009 - Secretaria de Saúde

EMPENHO: 8352/2021

OBJETO: Indenização referente ao imóvel sito à Rua Dona Dica, 834 - Jardim Tranquilidade - Guarulhos/SP

VALOR: R\$ 14.692,37 (quatorze mil e seiscentos e noventa e dois reais e trinta e sete centavos), referente a recursos vinculados - Secretaria de Saúde.

EXIGIBILIDADE: 29/12/2021

JUSTIFICATIVA: Trata-se de pagamento indenizatório da locação de imóvel destinado à instalação da Divisão Técnica de Equipamentos e Divisão Administrativa de Gestão de documentos e arquivos. A interrupção do pagamento causaria enormes transtornos a população usuária.

LOCAÇÃO DE IMÓVEL DESTINADO A INSTALAÇÃO DA UBS JD. CUMBICA I (ESF) - SECRETARIA DA SAÚDE

ANA LUCIA DE OLIVEIRA

CPF: 406.835.594-00

PROCESSO ADMINISTRATIVO: 47750/2017- Secretaria de Saúde

EMPENHO: 554/2021

OBJETO: 50% Locação de imóvel sito à Av. Venturosa, 1479-Jd. Cumbica-Guarulhos/SP.

VALOR: R\$ 3.500,00 (três mil e quinhentos reais), referente a recursos vinculados - Secretaria de Saúde.

EXIGIBILIDADE: 29/12/2021

JUSTIFICATIVA: Trata-se de locação de imóvel destinado a instalação da Unidade Básica de Saúde Jd. Cumbica I. A interrupção do pagamento causaria enormes transtornos à população usuária.

FRANCISCO BORGES FILHO

CPF: 636.236.848-72

PROCESSO ADMINISTRATIVO: 47750/2017- Secretaria de Saúde

EMPENHO: 517/2021

OBJETO: 50% Locação de imóvel sito à Av. Venturosa, 1479-Jd. Cumbica-Guarulhos/SP.

VALOR: R\$ 3.500,00 (três mil e quinhentos reais), referente a recursos vinculados - Secretaria de Saúde.

EXIGIBILIDADE: 29/12/2021

JUSTIFICATIVA: Trata-se de locação de imóvel destinado a instalação da Unidade Básica de Saúde Jd. Cumbica I. A interrupção do pagamento causaria enormes transtornos à população usuária.

LOCAÇÃO DE IMÓVEL DESTINADO À INSTALAÇÃO DO CENTRO DE ATENÇÃO PSICOSSOCIAL CAPS III ARCO IRIS - SECRETARIA DA SAÚDE

ANESIO QUEIROZ JUNIOR

CPF: 075.954.968-02

PROCESSO ADMINISTRATIVO: 47625/2019 - Secretaria de Saúde

EMPENHO: 8093/2021

OBJETO: 50% da locação do imóvel sito à Rua Nova Canaã, nº 539, Jardim Presidente Dutra Guarulhos/SP.

VALOR: R\$ 2.250,00 (dois mil e duzentos e cinquenta reais), referente a recursos vinculados - Secretaria de Saúde.

EXIGIBILIDADE: 25/12/2021

JUSTIFICATIVA: Trata-se de locação de imóvel destinado para instalação do Centro de Atenção Psicossocial - CAPS III Arco Íris. A interrupção dessa locação causaria enormes transtornos ao atendimento da população usuária do sistema SUS.

SUELI ALMARIO SAMPAIO QUEIROZ

CPF: 042.843.978-00

PROCESSO ADMINISTRATIVO: 47625/2019 - Secretaria de Saúde

EMPENHO: 8087/2021

OBJETO: 50% da locação do imóvel sito à Rua Nova Canaã, nº 539, Jardim Presidente Dutra Guarulhos/SP.

VALOR: R\$ 2.250,00 (dois mil e duzentos e cinquenta reais), referente a recursos vinculados - Secretaria de Saúde.

EXIGIBILIDADE: 25/12/2021

JUSTIFICATIVA: Trata-se de locação de imóvel destinado para instalação do Centro de Atenção Psicossocial - CAPS III Arco Íris. A interrupção dessa locação causaria enormes transtornos ao atendimento da população usuária do sistema SUS.

DEPARTAMENTO DE LICITAÇÕES E CONTRATOS

A Prefeitura de Guarulhos, através do Departamento de Licitações e Contratos, torna público os seguintes atos administrativos: Às Unidades da Administração que realizará abertura de procedimentos licitatórios para Registro de Preços dos seguintes itens:

- **PROTETOR SOLAR E REPELENTE DE INSETOS - PA 50584/21**

- **FRALDA DESCARTÁVEL INFANTIL SXG - 50580/21**

Havendo interesse na participação, a Unidade deverá efetuar manifestação junto ao SIRECCON e enviar o respectivo documento assinado pelo Secretário/ Coordenador da pasta à Unidade Requisitante. A manifestação deverá ser realizada em até 05 (cinco) dias úteis, contados a partir do dia útil seguinte a esta publicação, Impreterivelmente, sob pena de não adesão posterior à futura ata.

LICITAÇÕES AGENDADAS:

PE 572/21 - DLC PA 29828/21 menor preço com reserva para ME / EPP/ MEI visando RP de luminária LED
 Abertura: 14/01/22 8:30 Disputa: 9:30

PE 573/21 - DLC PA 37590/21 menor preço exclusivo para ME / EPP/ MEI visando contratação de empresa especializada em curso de linguagem de programação Python Abertura: 14/01/22 8:30 Disputa: 9:30

PE 574/21 - DLC PA 37347/21 menor preço exclusivo para ME / EPP/ MEI visando contratação de curso postgressql - módulo desenvolvedor essencial e módulo DBA Abertura: 14/01/22 8:30 Disputa: 9:30

PE 575/21 - DLC PA 28751/21 menor preço exclusivo para ME / EPP/ MEI visando aquisição de canela em pó Abertura: 14/01/22 8:30 Disputa: 9:30

PE 576/21 - DLC PA 8290/21 menor preço visando Serviço de gerenciamento e implementação de solução tecnológicas integradas e centralizadas para gestão, monitoramento, tomada de decisão e fiscalização do trânsito e segurança nas ruas e avenidas de jurisdição da Secretaria de Transportes e Mobilidade Urbana - STMU. Abertura: 11/01/22 8:30 Disputa: 9:30

PE 577/21 - DLC PA 23448/21 menor preço com reserva para ME / EPP/ MEI visando RP de avental impermeável Abertura: 17/01/22 8:30 Disputa: 9:30

PE 578/21 - DLC PA 40907/21 menor preço com reserva para ME / EPP/ MEI visando RP de preservativo nitrílico feminino Abertura: 17/01/22 8:30 Disputa: 9:30

PE 579/21 - DLC PA 44939/21 menor preço com reserva para ME / EPP/ MEI visando RP de atenolol, carbonato de cálcio e outros Abertura: 17/01/22 8:30 Disputa: 9:30

PE 580/21 - DLC PA 33414/21 menor preço com reserva para ME / EPP/ MEI visando RP de álcool etílico Abertura: 18/01/22 8:30 Disputa: 9:30

PE 581/21 - DLC PA 42564/21 menor preço com reserva para ME / EPP/ MEI visando RP de paliperidona Abertura: 18/01/22 8:30 Disputa: 9:30

PE 582/21 - DLC PA 25091/21 menor preço com reserva para ME / EPP/ MEI visando aquisição de impressoras multifuncional, scanner, plotter, toner e kit de cartucho Abertura: 18/01/22 8:30 Disputa: 9:30

REPROGRAMAÇÃO DE CERTAME:

PE 352/21 - DLC PA 16269/21 menor preço exclusivo para ME / EPP/ MEI visando aquisição de cadeira de rodas motorizada e guincho elevador elétrico para atender a mandado judicial. Abertura: 14/01/22 8:30 Disputa: 9:30

REPETIÇÃO DE CERTAME:

PE 583/21 - DLC PA 21189/21 menor preço visando RP de cetoprofeno. Abertura: 19/01/22 8:30 Disputa: 9:30

HOMOLOGAÇÃO:

PE458/21 PA29125/21

Lote único - Almeida Sapata Engenharia e Construções Ltda.

LICITAÇÃO FRACASSADA:

PE 511/21-DLC PA 272/21

JULGAMENTO DE HABILITAÇÃO:

CP 36/21-DLC PA4615/21 - A CPL-DLC.02 torna público a Habilitação das empresas Ângulo Social Consultoria e Projetos Socioambientais Ltda; ASP - Assessoria Social e Pesquisa Ltda - EPP; Jeo Brasil Pesquisa, Marketing Comunicação & Projetos Ltda - EPP; Painei Pesquisas, consultoria e Publicidade Ltda; Bio-Vida Engenharia Consultoria Social Ambiental Eireli e Instituto Labor & Vita e Inabilitação a empresa SESI-Serviço Social da Indústria, por apresentar certidão positiva de débitos da fazenda pública municipal, descumprindo a exigência do item 5.8.1 do edital.Fica aberto prazo de 05 (cinco) dias úteis para interposição de recursos. Informamos que o arquivo com o julgamento na íntegra encontram-se disponíveis no Portal da Transparência, no site oficial da Prefeitura de Guarulhos.

JULGAMENTO DE HABILITAÇÃO E PROPOSTA:

CV 10/21-DLC PA9396/21 - A CPL-DLC.02 torna público a Habilitação das empresas Construtora Marcelo Dantas Ltda; Consitec Engenharia e Tecnologia Ltda; Construmedi Engenharia e Comércio Ltda e FP Projetos e Empreendimentos Eireli. Face a habilitação a comissão **DESCCLASSIFICA** a empresa FP Projetos e Empreendimentos Eireli por apresentar proposta com valores unitários acima dos máximos propostos pela municipalidade e **CLASSIFICA** em 1º) Construtora Marcelo Dantas Ltda, 2º) Construmedi Engenharia e Comércio Ltda e 3º) Consitec Engenharia e Tecnologia Ltda. Face à classificação, a Comissão declara

vencedora a empresa Construtora Marcelo Dantas Ltda. Fica aberto prazo de 02 (dois) dias úteis para interposição de recursos. Informamos que o arquivo com o julgamento na íntegra encontra-se disponível no Portal da Transparência no site oficial da Prefeitura de Guarulhos.

JULGAMENTO DE RECURSO:

CP 37/21-DLC PA 28305/20

Recorrente: Casamax Comercial Ltda

Decisão: Dado Provitimento. À vista disso, fica reformada a decisão anterior da CPL-DLC.02, decidindo pela **HABILITAÇÃO** da empresa Casamax Comercial Ltda. Assim, tornamos público que a Abertura dos Envelopes "2 - Proposta Comercial" das empresas habilitadas será realizada no dia 03/01/22 às 14h.

EXTRATO DE CONTRATOS/TERMOS/AUTORIZAÇÕES DE FORNECIMENTO:

AUTORIZAÇÃO DE FORNECIMENTO/EXECUÇÃO DE SERVIÇO nº 298/2021-DLC Pregão Eletrônico nº 427/2021-DLC PA 31395/2021 Contratante: M.G. (Sec. da Saúde) Contratada: GIDAL ENGENHARIA SERVIÇOS E DISTRIBUIÇÃO LTDA. Objeto: Fornecimento de canos de PVC Prazo de Entrega: 10 dias úteis Valor: R\$ 36.000,00 Assinatura: 16/12/2021

AUTORIZAÇÃO DE FORNECIMENTO/EXECUÇÃO DE SERVIÇO nº 299/2021-DLC Pregão Eletrônico nº 194/2021-DLC PA 21534/2020 Contratante: M.G. (Sec. da Saúde) Contratada: RAPHAEL SILVA ARAÚJO Objeto: Aquisição de memória compatível com servidor DELL POWEREDGE R530 Prazo de Entrega: 20 vinte dias Valor: R\$ 3.780,00 Assinatura: 20/12/2021

AUTORIZAÇÃO DE FORNECIMENTO/EXECUÇÃO DE SERVIÇO nº 300/2021-DLC Pregão Eletrônico nº 194/2021-DLC PA 21534/2020 Contratante: M.G. (Sec. da Saúde) Contratada: FOX INFORMÁTICA COMÉRCIO E SERVIÇOS EIRELI Objeto: Aquisição de HD NLSAS Compatível com Servidor DELL POWEREDGE R530 Prazo de Entrega: 20 (vinte) dias Valor: R\$ 42.500,00 Assinatura: 20/12/2021

AUTORIZAÇÃO DE FORNECIMENTO/EXECUÇÃO DE SERVIÇO nº 301/2021-DLC Dispensa: Art. 24 Inciso II da Lei 8666/93 PA 49926/2021 Contratante: M.G. (Sec. da Saúde) Contratada: TOR CLEAN COMÉRCIO E DISTRIBUIÇÃO DE PRODUTOS DOMISSANITÁRIOS LTDA. Objeto: Fornecimento de Água Sanitária de 05 Litros Prazo de Entrega: 15 dias Valor: R\$ 17.160,00 Assinatura: 21/12/2021

CONTRATO DE PRESTAÇÃO DE SERVIÇOS nº 054101/2021-DLC Pregão Eletrônico nº 330/2021-DLC PA 31117/2021 Contratante: M.G. (Sec. da Saúde) Contratada: PROVAC TERCEIRIZAÇÃO DE MÃO DE OBRA LTDA. Objeto: Limpeza hospitalar visando à obtenção de adequada condição de salubridade e higiene nas unidades de saúde, com a disponibilização de mão de obra qualificada, de produtos saneantes domissanitários, de materiais e equipamentos. Vigência: 12 meses Valor: R\$10.278.644,28 Assinatura: 15/12/2021

CONTRATO DE FORNECIMENTO nº 054201/2021-DLC Pregão Eletrônico nº 418/2021-DLC PA 30603/2021 Contratante: M.G. (Sec. de Serviços Públicos) Contratada: VALE-PLAN GERENCIAMENTO DE PLANOS DE ASSISTÊNCIA FAMILIAR EIRELI Objeto: Fornecimento de urnas mortuárias infantis Prazo de Entrega até 30 dias corridos Valor: R\$ 35.120,00 Assinatura: 15/12/2021

CONTRATO DE PRESTAÇÃO DE SERVIÇOS nº 054301/2021-DLC Pregão Eletrônico nº 224/2020-DLC PA 35374/2018 Contratante: M.G. (Sec. de Saúde) Contratada: VANCEL TRANSPORTADORA TURÍSTICA EIRELI Objeto: Locação de veículo tipo monovolume e tipo van, com motorista capacitado, abastecimento de combustíveis e manutenções. Vigência: 12 meses Valor: R\$ 5.114.400,00 Assinatura: 17/12/2021

CONTRATO DE FORNECIMENTO nº 054401/2021-DLC Pregão Eletrônico nº 380/2021-DLC PA 13091/2020 Contratante: M.G. (Sec. da Saúde) Contratada: MMH MED COMÉRCIO DE PRODUTOS HOSPITALARES LTDA. Objeto: Aquisição de câmara de conservação de imunobiológicos Prazo de entrega: até 30 dias corridos Valor: R\$ 31.700,00 Assinatura: 21/12/2021

TERMO DE ADITAMENTO nº 01-033201/2020-DLC CPS 033201/2020-DLC PA 90764/2019 Contratante: M.G. (Sec. De Educação) Contratada: BASS TECH COMÉRCIO E SERVIÇOS EM ELEVADORES LTDA. Objeto: Manutenção preventiva e corretiva de elevador de passageiros da marca Bass Tech, localizado no CEU Itaepica Finalidade: Prorrogação do prazo de vigência Vigência: 12 meses, até o dia 02/12/2022 Valor: R\$ 10.200,00 Assinatura: 02/12/2021

TERMO DE ADITAMENTO nº 07-006601/2017-DLC CPS 006601/2017-DLC PA 16920/2017 Contratante: M.G. (Sec. De Educação) Contratada: CENTRO DE INTEGRAÇÃO EMPRESA ESCOLA - CIEE Objeto: Serviço de recrutamento e seleção de estudantes nas áreas: técnica de enfermagem, enfermagem e pedagogia Finalidade: Prorrogação do prazo de vigência Vigência: 5 meses, até o dia 12/05/2022 Valor: R\$ 4.076.400,00 Assinatura: 10/12/2021

TERMO DE ADITAMENTO nº 01-004311/2021-SF06 ARP nº 004311/2021-SF06 PA 25173/2020 Compromissário: INJEX INDUSTRIAS CIRURGICAS LTDA. Objeto: 75% - FORNECIMENTO DE LANCETA DESCARTÁVEL PARA PUNÇÃO DIGITAL CALIBRE 28 G. Finalidade: Alteração de registro do Item 3 da ARP, coma consequente atualização dos dados na coluna MARCA / fabricante de injex/ beijing ruicheng medical supplies co., ltd. china republica popular/ proc. importado / apresentação e embalagens dos produtos: caixa primária com 100 unidades e secundária 1.200 unidades / modelo: lancetas automáticas de segurança / rms.: 10160610079 para injex / tianjin huahong technology co., ltd. / proc. china republica popular / mod. ij mj11 / rms.: 10160610121 Assinatura: 14/12/2021

TERMO DE ADITAMENTO nº 02-033101/2019-DLC CPS 033101/2019-DLC PA 60090/2017 Contratante: M.G. (Sec. De Obras) Contratada: CONSTRUMEDICI ENGENHARIA E COMÉRCIO LTDA. Objeto: Execução de obras para construção de equipamentos públicos do complexo GUARU JOVEM, na Rua dos Jesuítas s/nº.- Cumbica - Guarulhos/SP Finalidade: Prorrogação do prazo de execução contratual Prazo de Execução: até 03/03/2022 Assinatura: 17/12/2021

TERMO DE ADITAMENTO nº 02-045401/2019-DLC CPS 045401/2019-DLC PA 38944/2019 Contratante: M.G. (Sec. De Educação) Contratada: ACTOON TECNOLOGIA LTDA. Objeto: Serviços de solução de acessibilidade e inclusão educacional composta por tecnologia assistiva com interfaces, acionadores e soluções sistêmicas integradas, acompanhada de garantias técnicas e didático-pedagógicas, focalizada no Atendimento Educacional Especializado (AEE) e nos pressupostos da Educação Inclusiva. Finalidade: Prorrogação do prazo de vigência Vigência: 12 meses, até o dia 23/12/2022 Valor: R\$ 2.428.812,60 Assinatura: 22/12/2021

TERMO DE RERRATIFICAÇÃO nº 01-003611/2021-SF06 ARP nº 003611/2021-SF06 PA 11512/2021 Compromissário: PROMEFARMA MEDICAMENTOS E PRODUTOS HOSPITALARES LTDA. Objeto: FORNECIMENTO DE MEDICAMENTO: CARBONATO DE CÁLCIO. Finalidade: Retificar o descritivo do item 1 da ARP, devido à falta de informações que constam no memorando de compras inicial Assinatura: 10/12/2021

APOSTILAMENTO AO CONTRATO DE PRESTAÇÃO DE SERVIÇOS nº 058301/2018-DLC PA 20145/2018 Contratante: M.G. (Sec. de Serviços Públicos) Contratada: ATTEND AMBIENTAL S/A Objeto: Serviços de recepção e tratamento dos líquidos percolados (chorume) gerados no Aterro Sanitário e no Aterro Controlado do Município de Guarulhos e a disposição final ambientalmente adequada dos rejeitos gerados neste processo. Finalidade: Reajuste de preços na importância de R\$ 775.412,86 e atualização do valor estimativo Valor: R\$ 9.956.625,80 Assinatura: 15/12/2021

APOSTILAMENTO AO CONTRATO DE PRESTAÇÃO DE SERVIÇOS nº 027601/2018-DLC PA 56646/2016 Contratante: M.G. (Sec. da Saúde) Contratada: WHITE MARTINS GASES INDUSTRIAIS LTDA. Objeto: Serviços de locação de concentrador e cilindros de oxigênio e recarga de oxigênio Finalidade: Reajuste de preços na importância de R\$ 83.352,00 e atualização do valor estimativo Valor: R\$1.082.352,00 Assinatura: 21/12/2021

APOSTILAMENTO AO CONTRATO DE PRESTAÇÃO DE SERVIÇOS nº 053901/2018-DLC PA 22765/2017 Contratante: M.G. (Sec. de Educação) Contratada: G4 SOLUÇÕES EM GESTÃO DA INFORMAÇÃO LTDA. Objeto: Serviços de impressão, reprografia corporativa e serviços de suporte e manutenção preventiva, corretiva e evolutiva da ferramenta Se Suíte (Sistema de Gestão Documental). Finalidade: Reajuste de preços na importância de R\$ 795.493,00 e atualização do valor estimativo Valor: R\$ 5.705.425,36 Assinatura: 22/12/2021

TERMO DE RESCISÃO nº 041/2021-SF06 ARP nº 015611/2021-SF06 PA 26233/2020 Compromissário: SOMA/ SP PRODUTOS HOSPITALARES LTDA. Objeto: FORNECIMENTO DE MEDICAMENTO: DEXAMETASONA, ACETATO 0,1% E DIPIRONA SÓDICA 500 MG/ML. Finalidade: Rescisão unilateral em razão de penalidade de suspensão aplicada à empresa Assinatura: 13/12/2021

TERMO DE RESCISÃO nº 042/2021-SF06 ARP nº 037111/2021-SF06 PA 43111/2020 Compromissário: SOMA/ SP PRODUTOS HOSPITALARES LTDA. Objeto: FORNECIMENTO DE FLUMAZENIL 0,1 MG/ML E TRAMADOL, CLORIDRATO 50 MG/ML. Finalidade: Rescisão unilateral em razão de penalidade de suspensão aplicada à empresa Assinatura: 13/12/2021

TERMO DE RESCISÃO nº 043/2021-SF06 ARP nº 025811/2021-SF06 PA 35008/2020 Compromissário: SOMA/ SP PRODUTOS HOSPITALARES LTDA. Objeto: 75% - FORNECIMENTO DE LUVA DE PROCEDIMENTO ANTIALÉRGICA. Finalidade: Rescisão unilateral em razão de penalidade de suspensão aplicada à empresa Assinatura: 13/12/2021

TERMO DE RESCISÃO nº 044/2021-SF06 ARP nº 006811/2021-SF06 PA 29547/2020 Compromissário: SOMA/ SP PRODUTOS HOSPITALARES LTDA. Objeto: FORNECIMENTO DE MEDICAMENTOS: HIDROCORTISONA E CETOPROFENO. Finalidade: Rescisão unilateral em razão de penalidade de suspensão aplicada à empresa Assinatura: 13/12/2021

TERMO DE RESCISÃO nº 045/2021-SF06 ARP nº 003111/2021-SF06 PA 29761/2020 Compromissário: SOMA/ SP PRODUTOS HOSPITALARES LTDA. Objeto: FORNECIMENTO DE MEDICAMENTO: CEFAZOLINA. Finalidade: Rescisão unilateral em razão de penalidade de suspensão aplicada à empresa Assinatura: 13/12/2021

TERMO DE RESCISÃO nº 046/2021-SF06 ARP nº 031911/2021-SF06 PA 35432/2020 Compromissário: SOMA/ SP PRODUTOS HOSPITALARES LTDA. Objeto: FORNECIMENTO DE MEDICAMENTO: CLORETO DE SÓDIO. Finalidade: Rescisão unilateral em razão de penalidade de suspensão aplicada à empresa Assinatura: 13/12/2021

AUTORIZAÇÃO E RATIFICAÇÃO DE DISPENSA/INEXIGIBILIDADE DE LICITAÇÃO CONTRATANTE PMG: PA 35487/2021 Contratante: M.G. (Sec. de Desenvolvimento e Assistência Social) Contratada: EMPRESA BRASILEIRA DE CORREIOS E TELEGRAFOS Objeto: Serviços de postagens e correspondências Fundamento: Art. 24 Inciso VIII da Lei 8.666/93 Vigência: 12 meses Valor: R\$ 80.000,00 Data da Autorização e Ratificação: 21/12/2021

PENALIDADES:

PA43155/20 Comunicamos através do presente que a empresa HIGIAL INDÚSTRIA QUÍMICA LTDA em razão do descumprimento das obrigações assumidas, nos termos do disposto no Decreto nº 35699/2019 e do Artigo 87, Inciso II da Lei de Licitações e Contratos c/c cláusula 6, item 6.2 - letra "a" da Autorização de Fornecimento nº 114/21-DLC, decorrente do Pregão eletrônico nº 098/21-DLC, foi aplicada a penalidade de **MULTA de 20%**

(vinte por cento) sobre o valor contratado, por inexecução total do instrumento contratual, que perfaz a importância de R\$ 8.280,00 (oito mil duzentos e oitenta reais), cópia anexa.Fica assegurado, o prazo recursal de 5 (cinco) dias úteis, conforme disposto no inciso I, do artigo 109, da Lei Federal nº 8.666/93.

PA17419/21 Comunicamos que não foram aceitas a razões de defesas apresentadas pela empresa GRIF RÓTULOS E ETIQUETAS ADESIVAS LTDA. assim sendo, através do presente que, em razão do descumprimento das obrigações assumidas, nos termos do disposto no Decreto nº 35699/2019 e do Artigo 87, Inciso II da Lei de Licitações e Contratos c/c cláusula 6, item 2 - letra "a" da Autorização de Fornecimento nº 136/21-DLC, foi aplicada a penalidade de **MULTA de 20%** (vinte por cento) sobre o valor contratado, por inexecução total do instrumento contratual, que perfaz a importância de R\$ 620,00 (seiscentos e vinte reais), cópia anexa.Fica assegurado, o prazo recursal de 5 (cinco) dias úteis, conforme disposto no inciso I, do artigo 109, da Lei Federal nº 8.666/93.

PA41726/21 Comunicamos através do presente que a empresa CIRURGICA NOSSA SENHORA EIRELI - EPP, em razão do descumprimento das obrigações assumidas, nos termos do disposto no Decreto nº 35699/2019 e do Artigo 87, Inciso I e II da Lei de Licitações e Contratos c/c cláusula 6 itens 1 e 2. letra "b" da Autorização de Fornecimento nº 1095/21-SS17, decorrente da Ata de Registro de Preço 01211/21-SF06, (PA de Origem 22151/2020) foram aplicadas as penalidades de **ADVERTÊNCIA e MULTA de 20%** (vinte por cento) sobre o valor correspondente da parcela, por inexecução parcial do instrumento contratual, que perfaz a importância de R\$ 2.153,48 (dois mil, cento e cinquenta e três reais e oito centavos), cópia anexa. Fica assegurado, o prazo recursal de 5 (cinco) dias úteis, conforme disposto no inciso I, do artigo 109, da Lei Federal nº 8.666/93.

EXTRATO DE ATAS/TERMOS (Atas de Registro de Preços formalizadas nos termos do edital, atendendo o estabelecido na lei complementar nº 123/2006 alterada pela lei complementar nº 147/2014 - Vigência das ARPs: 12 meses, contados da data de assinatura e Contratante PMG:

PA4688/20 PE183/21 ARP47311/21 objeto: FORNECIMENTO DE COXA E PEITO DE FRANGO Fornecedor: BRF S.A. Ass: 26/11/21 lote 1 / 1 coxa de frango quilo sadia 10,68 2 / 2 peito de frango quilo perdigão 12,00.

PA86279/19 PE159/21 ARP47411/21 objeto: 25% - FORNECIMENTO DE BARRAS E BISCOITO. Fornecedor: DANUTRI CONSULTORIA E COMERCIO EIRELI Ass: 30/11/21 lote 2 / 1 25% - barra de cereais dietética sabor banana quilo nutry / nutricional / proc. nacional 68,52 2 / 2 25% - barra de castanhas sem glúten e lactose quilo natural life / kodilar / proc. nacional 129,54 2 / 3 25% - biscoito doce sem glúten e sem ovo quilo belfar / olivebra / proc. nacional 86,02 2 / 4 25% - biscoito salgado sem glúten e sem ovo quilo belfar / olivebra / proc. nacional 89,77 2 / 5 25% - biscoito doce tipo cookies sem glúten e sem lactose quilo vitao / vitao / proc. nacional 61,48. **ARP47511/21** objeto: 75% - FORNECIMENTO DE BARRAS E BISCOITOS. Fornecedor: G NOVA COMÉRCIO DE PRODUTOS ALIMENTICIOS EIRELI Ass: 30/11/21 lote 1 / 1 75% - barra de cereais dietética sabor banana quilo nutry / nutricional 68,52 1 / 2 75% - barra de castanhas sem glúten e lactose quilo natural life / kodilar 129,54 1 / 3 75% - biscoito doce sem glúten e sem ovo quilo belfar / olivebra 86,02 1 / 4 75% - biscoito salgado sem glúten e sem ovo quilo belfar / olivebra 89,77 1 / 5 75% - biscoito doce tipo cookies sem glúten e sem lactose quilo vitao / vitao 61,48.ARP47611/21 objeto: FORNECIMENTO DE BEBIDA A BASE DE SOJA COM SUCO DE FRUTA PRONTO PARA CONSUMO. Fornecedor: LMS COMÉRCIO E DISTRIBUIDORA DE ALIMENTOS EIRELI Ass: 30/11/21 lote 3 / 1 bebida a base de soja com suco de fruta pronto para consumo - corresponde ao item 1 do lote 5 do edital litro jussara 6,13.

PA11608/21 PE 266/21 ARP48311/21 objeto: 75% - FORNECIMENTO DE VENLAFAXINA, CLORIDRATO 75 MG. Fornecedor: ACÁCIA COMÉRCIO DE MEDICAMENTOS EIRELI Ass: 10/12/21 lote 1 / 1 75% - venlafaxina, cloridrato 75 mg. forma farmacêutica cápsula de liberação prolongada. forma de apresentação cartela / blister / strip. via de administração oral. código interno: 3299 unidade venlafaxina 75 mg lib. control. cx 30 cps / geolab / rms.: 1542302500122 0,6490. **ARP48411/21** objeto: FORNECIMENTO DE ENALAPRIL, MALEATO 10 MG E HIDROCLOROTIAZIDA 25 MG. Fornecedor: CIMED INDUSTRIA S.A. Ass: 10/12/21 lote 6 / 6 enalapril, maleato 10 mg. forma farmacêutica cápsula / comprimido / comprimido revestido / drágea. forma de apresentação cartela / blister / strip. via de administração oral. código interno: 1269 unidade maleato de enalapril 10 mg genérico / cimed indústria de medicamentos ltda. / embalagem: caixa c/ 25 blisteres c/ 20 comprimidos 500 emb. hosp. / validade: 18 meses / proc. nacional / rms.: 1048100980147 0,0300 7 / 7 hidroclorotiazida 25 mg. forma farmacêutica cápsula / comprimido / comprimido revestido / drágea. forma de apresentação cartela / blister / strip. via de administração oral. código interno: 1831 unidade hidroclorotiazida 25 mg genérico / cimed indústria de medicamentos ltda. / embalagem: caixa c/ 25 blisteres x 20 comprimidos 500 emb. hosp. / validade: 24 meses / proc. nacional / rms.: 1438102100053 0,0250. **ARP48511/21** objeto: FORNECIMENTO DE RISPERIDONA 1MG/ML. Fornecedor: CRISTÁLIA PRODUTOS QUÍMICOS FARMACÊUTICOS LTDA Ass: 10/12/21 lote 8 / 8 risperidona 1mg/ml. forma farmacêutica solução oral. frasco contendo 30 ml. via de administração oral. código interno: 2789 unidade cristália / cristália prod. quim. farm. ltda. / risperidon 1mg/ml sol. oral 10 fr. / apres. cx c 10 frascos x 30 ml + 10 dosadores / proc. nacional / validade: 24 meses / rms.: 1029802000154 6,60. **ARP48611/21** objeto: FORNECIMENTO DE CLORPROMAZINA 100 MG. Fornecedor: DUPATRI HOSPITALAR COMÉRCIO, IMPORTAÇÃO E EXPORTAÇÃO LTDA Ass: 10/12/21 lote 5 / 5 clorpromazina 100 mg. forma farmacêutica cápsula / comprimido / comprimido revestido / drágea. forma de apresentação cartela / blister / strip. via de administração oral. código interno: 842 unidade clorpromaz 100 mg c/ 100 / união química / proc. nacional / rms.: 1049701550048 0,2600. **ARP48711/21** objeto: FORNECIMENTO DE CLOMIPRAMINA 25 MG. Fornecedor: EMS S/A Ass: 10/12/21 lote 3 / 3 clomipramina 25 mg. forma farmacêutica cápsula / comprimido / comprimido revestido / drágea. forma de apresentação cartela / blister / strip. via de administração oral. código interno: 811 unidade clomipramina 25 mg similar / novamed / detentor: e.m.s. s/a / apres. caixa com 20 / proc. nacional / validade: 24 meses / rms.: 1356906140099 0,6000. **ARP48811/21** objeto: FORNECIMENTO DE CLONAZEPAM 2 MG. Fornecedor: GEOLAB INDÚSTRIA FARMACÊUTICA S/A Ass: 10/12/21 lote 4 / 4 clonazepam 2 mg. forma farmacêutica cápsula / comprimido / comprimido revestido / drágea. forma de apresentação cartela / blister / strip. via de administração oral. código interno: 813 unidade zilepam / geolab / apres. cx c/480 cp. / proc. do brasil / rms.: 1542301750311 0,0450. **ARP48911/21** objeto: 25% - FORNECIMENTO DE VENLAFAXINA, CLORIDRATO 75 MG. Fornecedor: NSA DISTRIBUIDORA DE MEDICAMENTOS EIRELI Ass: 10/12/21 lote 2 / 2 25% - venlafaxina, cloridrato 75 mg. forma farmacêutica cápsula de liberação prolongada. forma de apresentação cartela / blister / strip. via de administração oral. código interno: 3299 unidade venlaxin / eurofarma / cloridrato de venlafaxina 75 mg cap dura lib prof ct bl al plas trans x 30 / validade: 24 meses / proc. nacional / rms: 1004309400129 0,6480.

PA15568/21 PE372/21 ARP49011/21 objeto: FORNECIMENTO DE CARBAMAZEPINA Fornecedor: MULTIFARMA COMÉRCIO E REPRESENTAÇÕES LTDA. Ass: 10/12/21 lote 1 / 1 carbamazepina 20 mg/ml. forma farmacêutica solução oral / xarope. forma de apresentação frasco contendo 100 ml. via de administração oral. código interno: 673 frasco carbamazepina genérico / sanval come. industria ltda. / carbamazepina genérico c1 20 mg/ml sus or cx 50 fr plas amb x 100 ml + cop / origem: nacional / cód. de barras: 7896137125845 / rms.: 1071402520089 8,24.

PA14639/21 PE343/21 ARP49111/21 objeto: FORNECIMENTO DE TOUCA CIRÚRGICA DESCARTÁVEL Fornecedor: GRANDESC MATERIAIS HOSPITALARES EIRELI Ass: 10/12/21 lote 2 / 2 touca cirúrgica descartável - confeccionada em tecido de fibras sintéticas (falso tecido) com elástico na borda, tamanho único, cor branca, gramatura mínima de 16. caixas com 100 unidades. embalagem constando dados de identificação do produto, fabricante, validade, o produto deverá atender a legislação vigente. (código de uso interno 3237) - corresponde ao item 3 do edital.unidade grandesc / grandesc materiais hospitalares ltda / proc. brasil / emb. pt 100 / rms.: 80306640003 0,1037. **ARP49211/21** objeto: FORNECIMENTO DE MÁSCARA CIRÚRGICA DESCARTÁVEL Fornecedor: MMH MED COMÉRCIO DE PRODUTOS HOSPITALARES LTDA Ass: 10/12/21 lote 1 / 1 máscara cirúrgica descartável - confeccionada em material tecido-não-tecido (tnt) para uso odonto-médico-hospitalar, possuir, no mínimo, uma camada interna e uma camada externa e, obrigatoriamente, um elemento filtrante. cobrir adequadamente a área do nariz e da boca do usuário, possuir um clipe nasal constituído de material maleável que permita o ajuste adequado do contorno do nariz e das bochechas. o tnt utilizado deve ter a determinação da eficiência da filtração bacteriológica pelo fornecedor do material, cujo elemento filtrante deve possuir eficiência de filtração de partículas (efp) > 98% e eficiência de filtração bacteriológica (bfe) > 95%. deve atender as exigências da resolução de diretoria colegiada - rdc nº 356, de 23 de março de 2020 ou suas atualizações. (código de uso interno 2156) - corresponde aos itens 1 e 2 do edital.unidade m2life / tianchang city guomao plastic industry co., ltd / proc. china / rms.: 81768720002 0,1300.

PA43153/20 PE384/21 ARP49311/21 objeto: 25% - FORNECIMENTO DE DIETA ORAL OU ENTERAL EM PÓ. Fornecedor: CUBOMED - COMÉRCIO ATACADISTA DE PRODUTOS PARA SAÚDE EIRELI Ass: 10/12/21 lote 2 / 2 25% - alimento para dieta oral ou enteral em pó à base de peptídeos 100% de proteína do soro do leite hidrolisada, normocalórica, na diluição padrão para crianças, de 01 a 10 anos. não contém glúten, isento de lactose. código interno: 1104.lata peptamen júnior / nestlé / emb. lata com 400 gramas / proc.: suíça / procedência 24 meses / cód. alfandegário: 2106.9090 / rms.: 4.0076.1718 231,27. **ARP49411/21** objeto: 75% - FORNECIMENTO DE DIETA ORAL OU ENTERAL EM PÓ. Fornecedor: MULTICOM COMÉRCIO MÚLTIPLO DE ALIMENTOS LTDA Ass: 10/12/21 lote 1 / 1 75% - alimento para dieta oral ou enteral em pó à base de peptídeos 100% de proteína do soro do leite hidrolisada, normocalórica, na diluição padrão para crianças, de 01 a 10 anos. não contém glúten, isento de lactose. código interno: 1104.lata peptamen junior / nestlé / proc. suíça / validade: 24 meses / rms.: 4.0076.1718 210,00.

PA41989/20 PE131/21 ARP49511/21 objeto: FORNECIMENTO DE SOLUÇÃO LUBRIFICANTE DE INSTRUMENTAIS MÉDICO-CIRÚRGICOS. Fornecedor: GROW QUÍMICA E FARMACÊUTICA LTDA Ass: 10/12/21 lote 6 / 6 solução lubrificante de instrumentais médico-cirúrgicos. não oleosa, anticorrosiva, biodegradável, atóxica e com ph neutro. com propriedade de lubrificar e proteger o instrumental. acondicionado em material que garanta a integridade do produto. forma de apresentação frasco contendo 1l (podendo variar entre 750 e 1.250 ml). código interno: 6383 millilitro proaction as 700 1 lt / grow química e farmaceutica ltda / embalagem: frasco 1 litro cx c/ 12 frascos / proc. brasil indaiatuba/sp / validade: 24 meses / rms.: notificado grau 1 na anvisa 0,0319. **ARP49611/21** objeto: 25% - HIPOCLORITO DE SÓDIO 2,5%. Fornecedor: HOSPOBOX DISTRIBUIDORA DE PRODUTOS HOSPITALARES LTDA Ass: 10/12/21 lote 2 / 2 25% - hipoclorito de sódio 2,5%. solução de cloro ativo com ação desinfetante. forma de apresentação frasco contendo 50 ml. validade mínima de 6 meses. o produto deverá possuir registro no ministério da saúde conforme disposto na rdc nº 59/2010. código interno: 1842 frasco indaclor / indalabor / validade:12 meses / rms.: 326370023 1,75.ARP49711/21 objeto:

/ validade do registro 06/2026 / validade do produto: 24 meses / rms.: 1856900070031 53,35.

PA31398/19 ARP12111/21 objeto: FORNECIMENTO DE CARVEDILOL 12,5 MG, ARIPIPRAZOL 30 MG E 10 MG E CLORIDRATO DE DULOXETINA 60 MG PARA CUMPRIMENTO DE MANDADO JUDICIAL. Fornecedor: PARTNER FARMA DISTRIBUIDORA DE MEDICAMENTOS LTDA Ass: 19/03/21 lote 3 / 3 carvedilol 12,5 mg. embalagem com até 60 comprimidos. código interno: 4554 - referente ao item 04 do edital. Comprimido carvedilol (g)12,5 mg cx 30 cp / ems / detentor: ems s/a / rms 1023510730188 / cod. alf. 30049069.2 / afe de acordo com cnpj 28.123.417/0001.60 / proc. Nacional 0,12,7 / 7 aripiprazol 30 mg. embalagem/blister com até 60 comprimidos. código interno: 6294 - referente ao item 08 do edital.comprimido aripiprazol (g) 30 mg cx 30 cp / unichem / detentor: unichem farmaceutica do brasil ltda / rms 1564900070041 / cod. alf. 30049069.2 / afe de acordo com cnpj 28.123.417/0001.60 / proc. importado 4,60 9 / 9 aripiprazol 10 mg. embalagem/blister com até 60 comprimidos. código interno: 6035 - referente ao item 10 do edital. Comprimido aripiprazol (g) 10 mg cx 30 cp / unichem / detentor: unichem farmaceutica do brasil ltda / rms 1564900070076 / cod. alf. 30049069.2 / afe de acordo com cnpj 28.123.417/0001.60 / proc. Importado 0,5700 12 / 12 cloridrato de duloxetine 60 mg. embalagem com até 30 cápsulas. código interno: 4904 - referente ao item 13 do edital.capsula duloxetine (g) 60 mg cx 30 cp / ems / detentor: ems s/a / rms 1023510880082 / cod. alf. 30049079.11 / afe de acordo com cnpj 28.123.417/0001.60 / proc. Nacional 1,91. **ARP12211/21** objeto: FORNECIMENTO DE ROSUVASTATINA CÁLCICA 20 MG E 10 MG E ARIPIPRAZOL 15 MG PARA CUMPRIMENTO DE MANDADO JUDICIAL. Fornecedor: PORTAL LTDA Ass: 19/03/21 lote 5 / 5 rosuvastatina cálcica 20 mg. embalagem com até 60 comprimidos revestidos. código interno: 5463 unidade: comprimido revestido - referente ao item 06 do edital.unidade rosuvastatina cálcica 20 mg (g) cx. c/ 30 cp / sun pharmaceutical ind. ltd village ganguwala, paonta sahib, district / himachal pradesh / 173 025 / india / imp. e reg.por: ranbaxy farmaceutica ltda / afe de acordo com cnpj 5.005.873/0001.00 / 1.05.615.6 / rms.: 1235202320058 0,4200 8 / 8 rosuvastatina cálcica 10 mg. embalagem com até 60 comprimidos revestidos. código interno: 4904 unidade: comprimido revestido - referente ao item 09 do edital. unidade rosuvastatina cálcica 10 mg (g) cx. c/30 cp / sun pharmaceutical ind. ltd village ganguwala, paonta sahib, district / himachal pradesh / 173 025 / india / imp. e reg.por: ranbaxy farmaceutica ltda / afe de acordo com cnpj 05.005.873/0001.00 / 1.05.615.6 / rms.: 1235202320015 0,2180 10 / 10 aripiprazol 15 mg. embalagem/blister com até 60 comprimidos. código interno: 6126 - referente ao item 11 do edital.comprimido aripiprazol 15 mg (g) cx. c/ 30 cp cp / unichem laboratories limeted ind. area, meerut rod, ghaziabad 201 003, uttar pradesh, india / imp. por: unichem farmaceutica do brasil ltda / afe de acordo com cnpj 05.005.873/0001.00 / 1.05.615.6 / rms.: 1564900070051 0,4700.

PA8875/20 PE243/20 ARP12511/21 objeto: FORNECIMENTO DE MEDICAMENTO: ÁCIDO VALPROICO. Fornecedor: AGLON COMÉRCIO E REPRESENTAÇÕES LTDA Ass: 19/03/21 lote 2 / 2 ácido valproico 250mg. forma farmacêutica cápsula / comprimido / comprimido revestido / drágea. forma de apresentação cartela / blister / strip. via de administração oral. código interno: 50 unidade: cápsula / comprimido / comprimido revestido / drágea - equivale ao item 04 do edital unidade depakene 250mg 1 frs 50 cps gel 1 fr x 50 ca / abbott / proc. nacional / rms.: 1055303150079 0,1333. **ARP12611/21** objeto: FORNECIMENTO DE MEDICAMENTO: AMOXICILINA 50 MG/ML + ÁCIDO CLAVULÂNICO 12,5 MG/ML Fornecedor: COMERCIAL CIRURGICA RIOCLARENSE LTDA Ass: 19/03/21 lote 4 / 4 amoxicilina 50 mg/ml + ácido clavulânico 12,5 mg/ml. forma farmacêutica suspensão oral. forma de apresentação frasco contendo 75 ml. via de administração oral. código interno: 283 equivale ao item 06 do edital frasco amoxicilina 50 mg/ml, ácido clavulanato de potássio g / sandoz gmbh / proc. austria / detentor do registro: sandoz do brasil / possui colher de medida / cod. alfandegário: 3004.1012 / validade do produto: 24 meses / rms.: 1.0047.0431.001.3 / cod. dcb.: 00543012

10,80. **ARP12711/21** objeto: FORNECIMENTO DE MEDICAMENTOS: CLARITROMICINA 500 MG E ESPIRONOLACTONA 25 MG Fornecedor: EMS S/A Ass: 19/03/21 lote 5 / 5 claritromicina 500 mg. forma farmacêutica cápsula / comprimido / comprimido revestido / drágea de liberação imediata. forma de apresentação cartela / blister / strip. via de administração oral. código interno: 799 unidade: cápsula / comprimido / comprimido revestido / drágea - equivale ao item 07 do edital unidade claritromicina generico / novamed / apres. caixa com 10 / detentor: e.m.s. s/a /proc. nacional / rms: 1.0235.0482.015.4 / val. do produto: 24 meses 2,36 7 / 7 espirolactona 25 mg. forma farmacêutica cápsula / comprimido / comprimido revestido / drágea. forma de apresentação cartela / blister / strip. via de administração oral. código interno: 1379 unidade: cápsula / comprimido / comprimido revestido / drágea - equivale ao item 09 do edital unidade espirolactona generico / novamed / apres. caixa com 30 / detentor: e.m.s s/a / rms.: 1.0235.0632.0001.9 / val. do produto: 24 meses 0,1300. **ARP12811/21** objeto: FORNECIMENTO DE MEDICAMENTO: RETINOL, ACETATO (VITAMINA A) 50.000 UI/ML + COLECALCIFEROL (VITAMINA D) 10.000 UI/ML Fornecedor: INDMED HOSPITALAR EIRELI Ass: 19/03/21 lote 11 / 11 retinol, acetato (vitamina a) 50.000 ui/ml + colecalciferol (vitamina d) 10.000 ui/ml. forma farmacêutica solução oral. forma de apresentação frasco conta-gotas contendo 10 ml. via de administração oral. código interno: 3311 unidade: - equivale ao item 12 do edital frasco ad vitam / natulab laboratório s.a / apres. caixa com 200 frascos com 10 ml / proc. nacional / rms.: 1.3841.0065.0007.1 / cod. Barras: 7899470804873 4,46. **ARP12911/21** objeto: FORNECIMENTO DE MEDICAMENTO: CLINDAMICINA 300 MG. Fornecedor: UNIÃO QUÍMICA FARMACÊUTICA NACIONAL S.A Ass: 19/03/21 lote 6 / 6 clindamicina 300mg. forma farmacêutica cápsula / comprimido / comprimido revestido / drágea. forma de apresentação cartela / blister / strip. via de administração oral. código interno: 803 unidade: cápsula / comprimido / comprimido revestido / drágea - equivale ao item 08 do edital unidade clindamicina 300 mg cap gel dura ct bl al plas incolor x 16 / união química farmaceutica nacional s/a / apres. 300 mg cap gel dura bl al plas inc x 16 (2 blisters c/ 8 caps) / nome com. cloridrato de clindamicina 300 mg generico / proc. nacional / validade do produto dou 24 meses / rms.: 1.0497.1332.001.8 1,00. **ARP13811/21** objeto: FORNECIMENTO DE MEDICAMENTO: ÓLEO MINERAL PURO. Fornecedor: SOMA/SP PRODUTOS HOSPITALARES LTDA Ass: 26/03/21 lote 8 / 8 óleo mineral puro. forma farmacêutica oleosa. forma de apresentação frasco contendo 100 ml. via de administração oral. código interno: 2312 -equivale ao item 10 do edital frasco septmax / farmax / embalagem.: cx c/ 48 / proc. nacional / rms.: notificado rdc 199/06 1,98.

PA8014/20 PE210/20 ARP11611/21 objeto: FORNECIMENTO DE MEDICAMENTO: LEVONORGESTREL + ETINILESTRADIOL. Fornecedor: STOCK MED PRODUTOS MÉDICO-HOSPITALARES LTDA Ass: 18/03/21 lote 1 / 1 levonorgestrel 0,15 mg + etinilestradiol 0,03 mg. forma farmacêutica cápsula / comprimido / comprimido revestido / drágea. forma de apresentação cartela / blister / strip. via de administração oral. código interno: 2015 Cartela gestrelan / biolab sanus farmaceutica ltda / rms.: 1097400610041 1,71.

PA20298/20 PE422/21 ARP13311/21 objeto: FORNECIMENTO DE GÊNEROS ALIMENTÍCIOS: LEITE DE VACA INTEGRAL UHT PARA ATENDER A MANDADO JUDICIAL. Fornecedor: NUTRICIONALE COMERCIO DE ALIMENTOS LTDA Ass:19/03/21ote 2 / 2 leite de vaca integral uht. embalagem cartonada, tetra pack. apresentação 1 litro. o produto deve estar de acordo com a portaria 370 de 04/09/1997 registro no ministério da agricultura, pecuária e abastecimento. (código uso interno 6641) - corresponde aos itens 1 e 2 do edital. litro polly / confeçar / reg. 61/972 sif / licença de func. cevs: 354980501.463.000417.1.8 (valid. 01/10/21) 3,48.

PA40692/20 PE94/21 ARP28911/21 objeto: FORNECIMENTO DE ALMÔNDEGAS BOVINAS Fornecedor: DNA COMÉRCIO E REPRESENTAÇÕES EIRELI Ass: 23/06/21 lote 1 / 1 almôndega bovina congelada quilo brasil burger / luis carlos vasques me 17,99.

PA35433/20 PE107/21 ARP29711/21 objeto: FORNECIMENTO ZUCLOPENTIXOL, ACETATO 50 MG/ML. Fornecedor: INTERLAB FARMACEUTICA LTDA Ass: 25/06/21 lote 1 / 1 zuclopentixol, acetato 50 mg/ml. forma farmacêutica solução injetável. forma de apresentação ampola / frasco-ampola / seringa preenchida contendo 1 ml. via de administração intramuscular. código interno: 5003 unidade: ampola / frasco-ampola / seringa preenchida unidade clopixol acuphase 50 mg / laboratório h. lundbeck a/s / apres. cx. c/ 01 ampola vidro incolor x 1 ml / rms 1.0475.0045.005.8 / proc. Dinamarca 34,66.

PA40977/20 PE129/21 ARP29311/21 objeto: 25% - ALIMENTO NUTRICIONALMENTE COMPLETO INDICADO PARA CRIANÇAS DE 03 A 10 ANOS, PARA ATENDIMENTO A MANDADO JUDICIAL. Fornecedor: DROGARIA POPULAR MELHOR PREÇO EIRELI Ass: 24/06/21 lote 2 / 2 25% - alimento nutricionalmente completo indicado para crianças de 03 a 10 anos, hipercalórica, normoproteica, com fibras solúveis e insolúveis, carotenoides e micronutrientes. isento de lactose, sacarose e glúten. apresentação líquida, frasco de 200ml. informar marca e registro no ministério da saúde. código interno: 5325. marca: nutrin energy multifiiber/ danone Frasco nutri energy mf.danone / nutricia / sabor isento / cod. alfandegario 210 6.9090 / num. reg. 6.6577.0031 / emb. garrafa plastica de 200ml=300kcal / val. do prod. 12 meses / proc. Holanda 28,13. **ARP29411/21** objeto: 75% - ALIMENTO NUTRICIONALMENTE COMPLETO INDICADO PARA CRIANÇAS DE 03 A 10 ANOS, PARA ATENDIMENTO A MANDADO JUDICIAL. Fornecedor: SUPPORT PRODUTOS NUTRICIONAIS LTDA Ass: 24/06/21 lote 1 / 1 75% - alimento nutricionalmente completo indicado para crianças de 03 a 10 anos, hipercalórica, normoproteica, com fibras solúveis e insolúveis, carotenoides e micronutrientes. isento de lactose, sacarose e glúten. apresentação líquida, frasco de 200ml. informar marca e registro no ministério da saúde. código interno: 5325. marca: nutrin energy multifiiber/ danone Frasco nutri energy mf.danone / nutricia / sabor isento / cod. alfandegario 2106.9090 / num. reg. 6.6577.0031 / emb. garrafa plastica de 200ml=300kcal / val. do prod. 12 meses / proc. Holanda 28,00.

PA35012 PE77/21 ARP27611/21 objeto: 75% - FORNECIMENTO DE MEDICAMENTO: AMITRIPTILINA 25MG Fornecedor: CRISTÁLIA PRODUTOS QUÍMICOS FARMACÊUTICOS LTDA Ass: 11/06/21lote 1 / 1 75% - amitriptilina 25 mg. forma farmacêutica cápsula / comprimido / comprimido revestido / drágea. forma de apresentação cartela / blister / strip contendo 10, 15 ou 20 unidades. via de administração oral. código interno: 280 unidade: cápsula/ comprimido/ comprimido revestido / drágea unidade amtryl 25mg com. rev. 20bl x 10 / cristália / cristália prod quim farm ltda / apres. cx c/ 20 blisters x 10 comprimidos / proc. nacional / rms.: 1.0298.0225.005.30,1000. **ARP27511/21** objeto: 25% - FORNECIMENTO DE MEDICAMENTO: AMITRIPTILINA 25MG Fornecedor: INDMED HOSPITALAR EIRELI Ass: 11/06/21 lote 2 / 2 25% - amitriptilina 25 mg. forma farmacêutica cápsula / comprimido / comprimido revestido / drágea. forma de apresentação cartela / blister / strip contendo 10, 15 ou 20 unidades. via de administração oral. código interno: 280 - unidade: cápsula/ comprimido/ comprimido revestido / drágea Unidade generico / e.m.s. s/a / apresentação: caixa com 2 blister com 15 comprimidos / proc. nacional / rms.: 1.0235.0885.004.1 0,1180.

PA25623/20 PE136/21 ARP29111/21 objeto: FORNECIMENTO DE REFIL PARA FILTRO, ADAPTADOR SOLDÁVEL, ANEL DE VEDAÇÃO, BUCHA DE REDUÇÃO, ADAPTADOR ROSCÁVEL, GRELHA, GUARNIÇÃO, JOELHO, KIT CAIXA E LUVA.Fornecedor: SENTINELA DO VALE COMERCIAL EIRELI Ass: 24/06/21lote 1 / 1 refil para bebedouro (filtro) - refil para filtro 9.3/4" carbon block sistema para filtração de bebedouros e torneiras informações do refil refil carbon block 9.3/4" composição: polipropileno e carvão vazio: 120l/h retenção de partículas: classe c com redução do cloro livre normas e referências: o uso deste aparelho destina-

se a águas que atendam a portaria nº 2914 do ministério da saúde. atende as especificações da norma nbr 160987:2012 peça 35,63 2 / 1 bucha de redução soldável longa marrom 50x25mm peça krona 3,75 4 / 1 adaptador roscavel para caixa dagua com anel ½ peça plastilit 20,50 6 / 1 kit caixa completa acoplada superior peça blukit 70,81 1 / 2 adaptador soldável marrom 20mm peça plastilit 0,9200 2 / 2 bucha de redução metal 3/4x1/2 peça remadi 3,98 4 / 2 adaptador roscavel para caixa dagua com anel ¾ peça plastilit 18,48 6 / 2 kit para caixa acoplada lateral Peça blukit 67,36 1 / 3 adaptador soldável marrom 32mm peça krona 1,55 2 / 3 bucha de redução soldável curta 110x85mm peça krona 49,49 4 / 3 adaptador roscavel para caixa dagua com anel 1" peça plastilit 13,13 6 / 3 luva branca roscavel p/flange de 25mm peça plastilit 1,55 1 / 4 adaptador soldável marrom 40mm peça plastilit 4,18 2 / 4 bucha de redução soldável curta 32x25mm peça krona 0,7900 4 / 4 grelha de inox rotativa de 10cm peça metrox 10,87 6 / 4 luva branca rr 1' peça plastilit 5,19 1 / 5 adaptador soldável marrom 60mm peça plastilit 11,65 2 / 5 bucha de redução soldável curta 60x50mm peça krona 5,95 4 / 5 grelha de inox rotativa de 15cm peça metrox 9,29 6 / 5 luva branca rr ¾ peça plastilit 2,00 1 / 6 adaptador soldável marrom 75mm peça plastilit 19,43 2 / 6 bucha de redução soldável curta 75x60mm peça krona 11,52 4 / 6 guarnição de borracha 100mm para luva de pvc esgoto peça gibabor 3,24 6 / 6 luva de correr branca 40mm peça plastilit 5,64 1 / 7 anel de vedação para vaso sanitário peça pisafix 5,32 2 / 7 bucha de redução soldável curta 85x75mm Peça plastilit 14,05 4 / 7 guarnição de borracha 50mm para luva de pvc esgoto Peça gibabor 1,48 6 / 7 luva de correr marrom 50mm peça plastilit 14,75 4 / 8 guarnição de borracha 75mm para luva de pvc esgoto peça gibabor 2,29 6 / 8 luva de correr marrom 60mm peça plastilit 29,63 4 / 9 joelho 90º azul 25mm ½ peça krona 5,07 6 / 9 luva de correr marrom 75mm peça Amanco 40,13 4 / 10 joelho 90º azul 25mmx ¾ peça krona 5,96 6 / 10 luva de redução longa marrom 60x50mm peça krona 10,92 4 / 11 joelho ll redução 25x32 peça plastilit 2,92 6 / 11 luva marrom de 20mm peça plastilit 0,4400 4 / 12 joelho pvc 90º esgoto - 100mm peça plastilit 4,90 6 / 12 luva marrom de 25mm peça plastilit 0,5400 4 / 13 joelho pvc 90º esgoto - 40mm com anel peça krona 3,34 6 / 13 luva marrom de 32mm peça krona 1,31 4 / 14 joelho pvc 90º esgoto - 50mm peça krona 2,90 6 / 14 luva marrom de 50mm peça plastilit 3,09 4 / 15 joelho soldável marrom 90º - 25mm peça krona 1,15 6 / 15 luva de pvc 100mm - esgoto peça plastilit 4,95 6 / 16 luva de pvc 100mm com anel - esgoto peça plastilit 6,67 6 / 17 luva de pvc 40mm - esgoto peça krona 1,98 6 / 18 luva de pvc 40mm com anel - esgoto peça plastilit 4,32 6 / 19 luva de pvc 50mm - esgoto peça plastilit 2,86 6 / 20 luva de pvc 50mm com anel - esgoto peça plastilit 14,57 6 / 21 luva de pvc 75mm - esgoto peça plastilit 5,26 6 / 22 luva de pvc 75mm com anel - esgoto peça plastilit 10,93 6 / 23 luva de redução branca 50x40 mm ll peça plastilit 3,50.

PA42514/20 PE124/21 ARP29211/21 objeto: FORNECIMENTO DE BEBIDA À BASE DE SOJA PARA ATENDER MANDADO JUDICIAL Fornecedor: GABEE FOODS COMERCIO DE ALIMENTOS EIRELI Ass: 24/06/21 lote 1 / 1 bebida à base de soja sabor pêssego. embalagem primária: caixa cartonada e aluminizada de 200ml com canudo acoplado embalado, hermeticamente fechada e lacrada, sem danificações. embalagem secundária: caixa de papelão reforçado. informar marca na cotação. (código uso interno 6872)unidade mais vita / general mils brasil alim. ltda / reg. prod. isento / licença de fun. cmvs: 355030801.472.009775.1.9 1,82 2 / 2 bebida à base de soja sabor uva. embalagem primária: caixa cartonada e aluminizada de 200ml com canudo acoplado embalado, hermeticamente fechada e lacrada, sem danificações. embalagem secundária: caixa de papelão reforçado. informar marca na cotação. (código uso interno 6873)unidade mais vita / general mils brasil alim. ltda / reg. prod. isento / licença de fun. cmvs: 355030801.472.009775.1.9 1,83 3 / 3 bebida à base de soja sabor maçã. embalagem primária: caixa cartonada e aluminizada de 200ml com canudo acoplado embalado, hermeticamente fechada e lacrada, sem danificações. embalagem secundária: caixa de papelão reforçado. informar marca na cotação. (código uso interno 6874) unidade mais vita / general mils brasil alim. ltda / reg. prod. isento / licença de fun. cmvs: 355030801.472.009775.1.9 1,79.

PA41736/20 PE105/21 ARP28811/21 objeto: FORNECIMENTO DE EQUIPO MACROGOTAS Fornecedor: BULA BRASIL DISTRIBUIDORA DE PRODUTOS MÉDICO HOSPITALARES LTDA. Ass 23/06/21 lote 1 / 1 equipo macrogotas com injetor lateral- sistema fechado de infusão - em pvc com no mínimo 1,5 m de comprimento, ponta perfurante para ampolas plásticas e frascos, câmara gotejadora macro gotas flexível, pinça rolete de fácil manuseio e gotejamento preciso, injetor lateral em y em material que permite uma perfeita visualização da infusão, possuindo borracha auto-cicatrizante, presença de trava luer lock rotativa na extremidade da conexão ao dispositivo fêmea. a apresentação do produto devesa obedecer à legislação atual vigente. (código de uso interno 1298)unidade labor import / shandong weigao group medical polymer co. ltd china republica popular / mod. equipo macrogotas completo / anvisa: 10369460065 1,26.

PA 26351/20 ARP38011/21 objeto: Forneccimento de películas e placas de sinalização viária vertical (rolo de película e chapa de alumínio).FORNECEDOR: BRASIL SINALIZAÇÃO EIRELI. Ass.09/09/21.Lote 2 / 1 rolo de película refletiva cor branca 610mmx20m rolo avery R\$1.004,25, 3 / 1 chapa de alumínio composto 60x40 cm peça alcopla R\$22,35, 2 / 2 rolo de película de vinil preto 610mmx20m rolo avery R\$796,40, 3 / 2 chapa de alumínio composto 60x50 cm peça alcopla R\$26,00, 3 / 3 chapa de alumínio composto 50x50 cm peça alcopla R\$22,46, 3 / 4 chapa de alumínio composto 90x30 cm peça alcopla R\$ 25,00, 3 / 5 chapa de alumínio composto 55x85 cm peça alcopla R\$44,80. **ARP3811/21** objeto: Forneccimento de placas de sinalização viária vertical. Fornecedor: TINPAVI INDUSTRIA E COMERCIO DE TINTAS EIRELI. Ass.09/09/2021. Lote 1 / 1 a6 cruzamento de vias 50x50 cm peça cn sinal R\$29,08, 1 / 2 a18 saliência ou lombada 50x50 cm peça cn sinal R\$29,08, 1 / 3 a18 saliência ou lombada com seta esquerda 75x50 cm peça cn sinal R\$34,40, 1 / 4 a21b estreitamento de pista a esquerda 50x50 cm peça cn sinal R\$29,08, 1 / 5 a21c estreitamento de pista a direita 50x50 cm peça cn sinal R\$29,08, 1 / 6 a24 obras 50x50 cm peça cn sinal R\$29,08, 1 / 7 a32b passagem sinalizada de pedestres 50x50 cm peça cn sinal R\$29,08, 1 / 8 a33b passagem sinalizada de escolares 50x50 cm peça cn sinal R\$29,07, 1 / 9 a42b fim de pista dupla 50x50 cm peça cn sinal R\$29,08, 1 / 10 a42c pista dividida 50x50 cm peça cn sinal R\$29,08, 1 / 11 i23 ponto de parada 60x40 cm peça cn sinal R\$30,89, 1 / 12 r1 parada obrigatória peça cn sinal R\$45,09, 1 / 13 r2 dê à preferência peça cn sinal R\$41,37, 1 / 14 r3 sentido proibido 50 cm peça cn sinal R\$29,08, 1 / 15 r3 sentido proibido 80 cm peça cn sinal R\$72,41, 1 / 16 r4a proibido virar a esquerda 50 cm peça cn sinal R\$28,79, 1 / 17 r4a proibido virar a esquerda 80 cm peça cn sinal R\$72,41, 1 / 18 r5a proibido retornar a esquerda 50 cm peça cn sinal R\$37,34, 1 / 19 6a proibido estacionar 50 cm peça cn sinal R\$29,08, 1 / 20 r6a proibido estacionar - simples - 60x50 cm peça cn sinal R\$38,80, 1 / 21 r6a proibido estacionar composta 75x50 cm peça cn sinal R\$47,40, 1 / 22 r6b estacionamento regulamentado 50 cm peça cn sinal R\$29,08, 1 / 23 r6b estacionamento regulamentado 75x50 - composta peça cn sinal R\$47,05, 1 / 24 r6b estacionamento regulamentado 75x50 - escolar peça cn sinal R\$7,05, 1 / 25 r6c proibido parar e estacionar início - 60x50 cm peça cn sinal R\$38,59, 1 / 26 r6c proibido parar e estacionar término - 60x50 cm peça cn sinal R\$38,80, 1 / 27 r9 proibido transito de caminhões - 50 cm peça cn sinal R\$8,77, 1 / 28 r9 proibido transito de caminhões 75x50 cm peça cn sinal R\$7,40, 1 / 29 r6b estacionamento regulamentado - taxi - 75x50 cm peça cn sinal R\$47,40, 1 / 30 r10 proibido transito de veiculos automotores - 50 cm peça cn sinal R\$29,08, 1 / 31 r12 proibido transito de bicicletas peça cn sinal R\$29,08, 1 / 32 r18 comprimento máximo permitido - 10 mt - 50 cm peça cn sinal R\$29,08, 1 / 33 r18 comprimento máximo permitido - 7 mt - 50 cm peça cn sinal R\$29,06, 1 / 34 r19 velocidade máxima permitida - 30 km - 50 cm peça cn sinal R\$29,08, 1 / 35 r19 velocidade máxima permitida - 40 km - 50 cm peça cn sinal R\$29,08, 1 / 36 r19 velocidade máxima permitida - 50 km - 50 cm peça cn sinal R\$29,08, 1 / 37 r24a sentido de circulação de via - 50 cm peça cn sinal R\$29,08, 1 / 38 r24a sentido de circulação de via - 80 cm peça cn sinal R\$53,96, 1 / 39 placa advertência para pontos semaforizados (pisicante) - 55x85 cm peça cn sinal R\$ 67,95.

PA 16937/2021 ATA 39211/2021 objeto: FORNECIMENTO DE CESTAS BÁSICAS Fornecedor: DML SERVICE ALIMENTAÇÃO EIRELI Ass: 22/09/2021 lote: 1 / 1 cestas básicas unidade arroz / solito / brasilia alimentos / cafe / odebrechet / odebrecht comercio e industria de cafe / açúcar / caravelas / grupo colombo / oleo / cocamar / cooperativa agroindustrial / farinha de mandioca / campo belo / alimentos campo belo / feijão / kicaldo / kicaldo alimentos / leite em po / danky / rofran foods comercio e industria de produtos lacteos / milho / val alimentos / val alimentos / macarrão / don sapore / pastificio santa ámalia s/a / fubá bonomilho / roan alimentos ltda / farinha de milho amarela / xodomilho / ldc louis dreyfus company / sal / lebre / norte salineira s/a / norsal / caixa / dml 59,34.

PA 23302/2020 ATA 38611/2021 objeto: FORNECIMENTO DE LUMINÁRIAS, LÂMPADAS, REATOR E RELÉ. Fornecedor: FAGUSA ELETRICA HIDRAULICA LTDA Ass: 20/09/2021 lote: 1 / 1 luminária de sobrepor para 02 lâmpadas fluorescentes tubulares de 32/40w, corpo em chapa de aço tratada com pintura a pó eletrostático branca, refletor e aletas parabólicos em alumínio anodizado brilhante de alta refletância e alta pureza (mínimo de 99,80%), alojamento do reator na cabeceira, porta lâmpada g-13 de engate rápido em policarbonato com rotor de segurança e contatos em bronze fosforoso. atender norma vigente. corresponde aos lotes 01 e 02 do edital. peça lumipetro 103,00; 1 / 2 lâmpada fluorescente tubular de 32w, bulbo 18, base g-13, temperatura de cor de 4.000k/4.100k, fluxo luminoso maior ou igual 2.700 lúmens, índice de reprodução de cor (irc) maior ou igual a 80 e vida mediana maior ou igual 15.000 horas. o produto deverá estar de acordo com a norma nbr/iec 60081. corresponde aos lotes 01 e 02 do edital. peça philips 16,00; 1 / 3 reator eletrônico para 2 lâmpadas fluorescente tubular de 32w, tensão de alimentação 127v ou bivolt com seleção automática, partida rápida/instantânea, fator de potência > = 0,98, fator de fluxo luminoso > = 0,95, distorção harmônica (thd) < = 10%. corpo do reator em material metálico. frequência de rede 60hz. atender nbr 14417 e 14418. possuir selo procel. garantia mínima 3 anos. corresponde aos lotes 01 e 02 do edital.peça ecp 36,00; 1 / 4 relé fotoelétrico de corrente alternada, eletromagnético, nf, 220v, potência maior ou igual a 1000w, para aplicação no comando automático do sistema de iluminação de ruas, avenidas, praças, etc. corpo em polipropileno estabilizado contra as radiações ultravioletas, na cor cinza, resistente a intempéries, choques térmicos e mecânicos. conector padrão abnt. possuir janela/ visor em acrílico. grau de proteção mínimo ip-54. atender nbr 5123. corresponde aos lotes 01 e 02 do edital. Peça mult 24,93.

PA 39900/2020 ATA 38911/2021 Objeto: FORNECIMENTO DE FRALDA DESCARTÁVEL PARA ADOLESCENTE. Fornecedor: ONIX BRASIL COMERCIAL LTDA. Ass: 20/09/2021 lote: 2 / 1 Fralda descartável para adolescente unidade: tiras. corresponde ao lote 03 do edital. Unidade bigfal derma plus juvenil / ontex / active industria / proc. nacional 2,04.

PA 7561/2021 ATA 39011/2021 Objeto: 25% - FORNECIMENTO DE FILMES PARA RAI0-X. Fornecedor: ROCHA COMÉRCIO LTDA. Ass: 20/09/2021 lote: 2 / 1 25% - filme para raio-x 18 x 24 cm (código de uso interno 1541). corresponde ao lote 02 do edital. Unidade fuji filmes super hr-u / fujiilm corporation fujiomiya factory / fujiilm shizuoka co, ltd. / fujiilm corporation / proc. japão / rms 80022060035 / cx c/ 10 películas 0,8208. 2 / 2 25% - filme para raio-x 24 x 30 cm (código de uso interno 1542).corresponde ao lote 02 do edital. Unidade fuji filmes super hr-u / fujiilm corporation fujiomiya factory / fujiilm shizuoka co, ltd. / fujiilm corporation / proc. japão / rms

80022060035 / cx c/ 100 películas 1,42. 2 / 3 25%- filme para raio-x 30 x 40 cm (código de uso interno 1543).corresponde ao lote 02 do edital. Unidade fuji filmes super hr-u / fujiilm corporation fujinomiya factory / fujiilm shizuoka co, ltd. / fujiilm corporation / proc. japão / rms 80022060035 / cx c/ 100 películas 2,28. 2 / 4 25%- filme para raio-x 35 x 35 cm (código de uso interno 1544).corresponde ao lote 02 do edital. Unidade fuji filmes super hr-u / fujiilm corporation fujinomiya factory / fujiilm shizuoka co, ltd. / fujiilm corporation / proc. japão / rms 80022060035 / cx c/ 100 películas 2,33. 2 / 5 25%- filme para raio-x 35 x 43 cm (código de uso interno 1545). corresponde ao lote 02 do edital. Unidade fuji filmes super hr-u / fujiilm corporation fujinomiya factory / fujiilm shizuoka co, ltd. / fujiilm corporation / proc. japão / rms 80022060035 / cx c/ 100 películas 2,85. **ATA 39111/2021** Objeto: FORNECIMENTO DE FIXADOR PARA RAI0-X, REVELADOR DE RAI0-X E FILME PARA USG- SONY UP 890. Fornecedor: VITAL HOSPITALAR COMERCIAL LTDA. Ass: 20/09/2021 lote: 3 / 1 fixador para raio-x (código de uso interno 1665). corresponde ao lote 03 do edital. galão exsil mx / silpachem indústria e comércio produtos químicos ltda / proc. nacional / insento de rms / emb. que prepara 38 litros 226,67. 4 / 1 filme para usg-sony up 890 - compatível com aparelho marca sony. (código de uso interno 1552). corresponde ao lote 04 do edital. rolo thermofilm 11 s / libema produtos hospitalares / proc. brasil / rms insento 54,15. 3 / 2 revelador de raio-x (código de uso interno 2777). corresponde ao lote 03 do edital. Galão exsil mx / silpachem indústria e comércio produtos químicos ltda / proc. nacional / insento de rms / emb. que prepara 38 litros 195,00.ARP39311/21 objeto: 75% - FORNECIMENTO DE FILMES PARA RAI0-X. Fornecedor: REGIONAL FORTALEZA DISTRIBUIDORA DE PRODUTOS RADIOLOGICOS LTDA Ass: 24/09/21 lote 1 / 1 75% - filme para raio-x 18 x 24 cm (código de uso interno 1541). corresponde ao lote 01 do edital.unidade fuji filmes super hr-u / fujiilm corporation fujinomiya factory / fujiilm shizuoka co, ltd. / fujiilm corporation / proc. japão / rms 80022060035 / emb. c/ 100 un 1,12 1 /

2 75% - filme para raio-x 24 x 30 cm (código de uso interno 1542).corresponde ao lote 01 do edital.unidade fuji filmes super hr-u / fujiilm corporation fujinomiya factory / fujiilm shizuoka co, ltd. / fujiilm corporation / proc. japão / rms 80022060035 / emb. c/ 100 un 1,95 1 / 3 75%- filme para raio-x 30 x 40 cm (código de uso interno 1543).corresponde ao lote 01 do edital.unidade fuji filmes super hr-u / fujiilm corporation fujinomiya factory / fujiilm shizuoka co, ltd. / fujiilm corporation / proc. japão / rms 80022060035 / emb. c/ 100 un 3,13 1 / 4 75%- filme para raio-x 35 x 35 cm (código de uso interno 1544).corresponde ao lote 01 do edital. Unidade fuji filmes super hr-u / fujiilm corporation fujinomiya factory / fujiilm shizuoka co, ltd. / fujiilm corporation / proc. japão / rms 80022060035 / emb. c/ 100 un 3,20 1 / 5 75%- filme para raio-x 35 x 43 cm (código de uso interno 1545).corresponde ao lote 01 do edital.unidade fuji filmes super hr-u / fujiilm corporation fujinomiya factory / fujiilm shizuoka co, ltd. / fujiilm corporation / proc. japão / rms 80022060035 / emb. c/ 100 un 3,90. **PA13343/21 PE 250/21 ARP38711/21** objeto: FORNECIMENTO DE MEDICAMENTO: FENTANILA, CITRATO 0,05 MG/ML - 10ML. Fornecedor: DISTRIBUIDORA DE MEDICAMENTOS PRÓ SAÚDE LTDA Ass: 20/09/21 lote 2 / 2 fentanila, citrato 0,05 mg/ml - 10 ml. cód interno: 1528. corresponde ao item 03 do edital.unidade fentanil / generico / hipolabor / rms 1134301510047 / apresentação cx c/ 50 ampolas c/ 10ml 10,000.ARP38811/21 objeto: FORNECIMENTO DE MEDICAMENTO: MIDAZOLAM 5MG/ML - 10ML. Fornecedor: SOMA/SP PRODUTOS HOSPITALARES LTDA. Ass: 20/09/21 lote 1 / 1 midazolam 5 mg/ml - 10 ml. cód interno: 2238. corresponde aos itens 01 e 02 do edital.ampola midazolam (g) / teuto / emb. cx c/ 50 / apresentação ampola c/ 10ml / proc. nacional / rms 1037006360194 16,00.

E para constar, eu (**MAURÍCIO SEGANTIN**), Chefe de Gabinete do Prefeito, tornei público o presente Diário Oficial.



ECO PONTO GUARULHOS

O ponto certo para descartar o que não serve mais



Móveis Velhos



Entulhos

Basta levar os materiais separados por tipo e depositar conforme orientação do servidor.

Mais informações, acesse: www.guarulhos.sp.gov.br





[@prefguarulhos](https://www.instagram.com/prefguarulhos)

www.guarulhos.sp.gov.br

[@PrefeituraGuarulhosOficial](https://www.instagram.com/PrefeituraGuarulhosOficial)

[PrefeituraGuarulhosOficial](https://www.facebook.com/PrefeituraGuarulhosOficial)

[PrefeituraDeGuarulhosOficial](https://www.youtube.com/channel/UC...)

[@PrefGru_Oficial](https://twitter.com/PrefGru_Oficial)



PREFEITURA DE GUARULHOS

**INSTITUTO DE PREVIDÊNCIA DOS
FUNCIONÁRIOS PÚBLICOS MUNICIPAIS
DE GUARULHOS - IPREF**

APOSTILA DE REAJUSTE

Contrato de Prestação de Serviço nº 011/2018 - Processo: 832/2018 - **CONTRATANTE: IPREF. CONTRATADA: CONSÓRCIO FÁCIL E IMPACTO.** Objeto: Gerenciamento dos planos de assistência à saúde do IPREF. Reajuste: 9,98 % a partir de 01/01/2022 – Valor Mensal Reajustado: R\$ 252.021,48 (duzentos e cinquenta e dois mil e vinte e um reais e quarenta e oito centavos) - Assinatura: 17/12/2021.

RESUMO DE ADITAMENTO

P.A.: 416/2019 - Termo de Aditamento nº 001/2021 ao CPS Nº 005/2019 - Contratante: IPREF – Contratado: **NEVADA RENT A CAR LTDA** - Finalidade do Termo: prorrogação do prazo de vigência por 18 (dezoito) meses a contar de 04/01/2022 e reajuste do preço. Valor do Contrato R\$ 89.529,30 (oitenta e nove mil, quinhentos e vinte e nove reais e trinta centavos). Assinatura: 20/12/2021.

**PROGRESSO E DESENVOLVIMENTO DE
GUARULHOS - PROGUARU**

REVOGAÇÃO

A Comissão de Licitações, de acordo com o constante no **Processo Administrativo nº 170/2021, Pregão eletrônico nº 43/2021**, torna público: **REVOGO** o certame – Pregão Eletrônico nº 43/2021, que tem por objeto Registro de Preços para aquisição de gabiões tipo caixa em malha hexagonal, com fundamento no art. 62 da Lei Federal nº 13.303/16, por razões de interesse público decorrente de fato superveniente. Data: 21/12/21 – Ricardo Ferreira Bortoleto.

Guarulhos, 23 de dezembro de 2021
Juliana Coelho Saraiva
Presidente da Comissão de Licitações

CRONOLOGIA DE PAGAMENTO

“Cumprindo as exigências do artigo 1º da Lei Municipal nº 5.209 de 01 de outubro de 1998 e artigo 5º da Lei Federal nº 8666/93, encontram-se afixadas nos Átrios da Progresso e Desenvolvimento de Guarulhos S/A - Proguaru, para conhecimento público, a justificativa dos pagamentos que serão efetuados fora da ordem cronológica de pagamentos aos seguintes credores”:

CREDOR: A3 TERRAPLENAGEM E ENGENHARIA LTDA.

PROCESSO: 643/2017

OBJETO: Locação de caminhões.

VALOR: R\$ 667.614,99 (seiscentos e sessenta e sete mil, seiscentos e quatorze reais e noventa e nove centavos).

DATA DA EXIGIBILIDADE: 31/12/2021.

JUSTIFICATIVA: O não pagamento interromperia a prestação de serviços com caminhão, causando prejuízos aos relevantes serviços prestados pela Proguaru à municipalidade.

CREDOR: A3 TERRAPLENAGEM E ENGENHARIA LTDA.

PROCESSO: 639/2017

OBJETO: Contratação de empresa para prestação de serviços com diversos equipamentos, moto niveladora e pá carregadeira equipados com todos os itens exigidos pelo CONTRAN.

VALOR: R\$ 602.136,67 (seiscentos e dois mil, cento e trinta e seis reais e sessenta e sete centavos).

DATA DA EXIGIBILIDADE: 31/12/2021.

JUSTIFICATIVA: A falta de pagamento poderia atrasar a locação dos equipamentos, utilizados em diversas obras realizadas pela empresa.

CREDOR: ALLCOMNET TECNOLOGIA E SISTEMAS - EIRELI - EPP

PROCESSO: 198/2020

OBJETO: Aquisição da Licença Total Security para atualização do Firewall Watchguard Direbox M570 com suporte técnico.

VALOR: R\$ 24.400,00 (vinte e quatro mil e quatrocentos reais).

DATA DA EXIGIBILIDADE: 08/11/2021.

JUSTIFICATIVA: O não pagamento implicaria na proteção e no gerenciamento da solução.

CREDOR: COMPANHIA DE GAS DE SAO PAULO - COMGAS

COMPRA DIRETA

OBJETO: Fornecimento de gás natural canalizado.

VALOR: R\$ 2.905,25 (dois mil, novecentos e cinco reais e vinte e cinco centavos).

DATA DA EXIGIBILIDADE: 15/12/2021.

JUSTIFICATIVA: O não pagamento causaria atraso no fornecimento de gás liquefeito de petróleo (GLP), utilizados no refeitório da empresa, na preparação do desjejum dos funcionários.

CREDOR: ELO PREMIUM COMÉRCIO DE PAPÉIS EIRELI - ME

PROCESSO: 100/2021

OBJETO: Aquisição de papel sulfite.

VALOR: R\$ 1.898,00 (um mil, oitocentos e noventa e oito reais).

DATA DA EXIGIBILIDADE: 05/01/2022.

JUSTIFICATIVA: A falta de pagamento implicaria na suspensão da entrega dos materiais de escritório, utilizados pelos funcionários da empresa.

CREDOR: EMPRESA BRASILEIRA DE CORREIOS E TELÉGRAFOS

PROCESSO: 018/2020

OBJETO: Prestação de serviços de telegrama, sedex e cartas.

VALOR: R\$ 997,92 (novecentos e noventa e sete reais e noventa e dois centavos).

DATA DA EXIGIBILIDADE: 21/12/2021.

JUSTIFICATIVA: O não pagamento interromperia a prestação do serviço.

CREDOR: FERRAZ DOS PASSOS ADV E CONSULTORIA

PROCESSO: 529/2021

OBJETO: Atuação na defesa dos interesses da PROGUARU no processo DCG 1001008-81.2021.5.02.0000.

VALOR: R\$ 93.850,00 (noventa e três mil, oitocentos e cinquenta reais).

DATA DA EXIGIBILIDADE: 16/12/2021.

JUSTIFICATIVA: O não pagamento implicaria no interrompimento do processo de defesa dos interesses da Proguaru.

CREDOR: FLASH COMERCIO DE PRODUTOS DE HIGIENE EIRELI

PROCESSO: 041/2021

OBJETO: Aquisição de materiais de limpeza.

VALOR: R\$ 2.668,80 (dois mil, seiscentos e sessenta e oito reais e oitenta centavos).

DATA DA EXIGIBILIDADE: 05/01/2022.

JUSTIFICATIVA: O não pagamento implicaria em prejuízos à higiene pessoal dos colaboradores da Proguaru.

CREDOR: FUNDAMENTAL LOCACAO DE EQUIPAMENTOS DE INFORMATICA E EV

PROCESSO: 442/2019

OBJETO: Locação e instalação de microcomputadores com monitor de vídeo LCD, teclado e mouse, sistema operacional Windows e Pacote Office, e prestação de serviços de manutenção com troca de peças.

VALOR: R\$ 82.759,22 (oitenta e dois mil, setecentos e cinquenta e nove reais e vinte e dois centavos).

DATA DA EXIGIBILIDADE: 30/12/2021.

JUSTIFICATIVA: O não pagamento interromperia a locação de microcomputadores com monitor de vídeo LCD utilizados pela empresa, bem como a prestação de serviços de manutenção com trocas de peças.

CREDOR: GUANDALINI EQUIPAMENTOS TOPOGRÁFICOS EIRELI

PROCESSO: 045/2021

OBJETO: Locação de equipamento estação Total Laser.

VALOR: R\$ 4.838,87 (quatro mil, oitocentos e trinta e oito reais e oitenta e sete centavos).

DATA DA EXIGIBILIDADE: 02/01/2022.

JUSTIFICATIVA: O não pagamento implicaria em atrasos na manutenção de vias e logradouros realizado pela Proguaru.

CREDOR: GUANDALINI EQUIPAMENTOS TOPOGRÁFICOS EIRELI

PROCESSO: 044/2021

OBJETO: Locação de Sistema GNSS.

VALOR: R\$ 4.430,55 (quatro mil, quatrocentos e trinta reais e cinquenta e cinco centavos).

DATA DA EXIGIBILIDADE: 02/01/2022.

JUSTIFICATIVA: O não pagamento implicaria em atrasos na manutenção de vias e logradouros realizado pela Proguaru.

CREDOR: HIAGO LINO SILVA 46423272824

PROCESSO: 250/2021

OBJETO: Fornecimento e distribuição de desjejum.

VALOR: R\$ 25.644,00 (vinte e cinco mil, seiscentos e quarenta e quatro reais).

DATA DA EXIGIBILIDADE: 01/01/2022.

JUSTIFICATIVA: A falta do pagamento poderia causar a interrupção do fornecimento de alimentos distribuídos no desjejum dos funcionários desta empresa que prestam serviços públicos considerados de relevante interesse para a comunidade.

CREDOR: KM CRISTALINA COMERCIO DE AGUA MINERAL EIRELI - EPP

PROCESSO: 281/2020

OBJETO: Aquisição de água mineral natural, sem gás, em vasilhame de polipropileno com 20 litros, com tampa de pressão e lacre.

VALOR: R\$ 1.470,00 (um mil, quatrocentos e setenta reais).

DATA DA EXIGIBILIDADE: 01/01/2022.

JUSTIFICATIVA: A falta de pagamento poderia interromper a entrega dos materiais de consumo, utilizados no refeitório da empresa.

CREDOR: MULTI VIAS LOCAÇÕES E VIAGENS LTDA. - EPP

PROCESSO: 043/2018

OBJETO: Prestação de serviço de locação de caminhonete cabine dupla, 04 (quatro) portas para 05 (cinco) passageiros.

VALOR: R\$ 36.585,91 (trinta e seis mil, quinhentos e oitenta e cinco reais e noventa e um centavos).

DATA DA EXIGIBILIDADE: 25/12/2021.

JUSTIFICATIVA: A falta do pagamento poderia causar transtornos na locomoção dos funcionários que prestam serviços essenciais à comunidade.

CREDOR: PAPA LIX PLÁSTICOS E DESCARTÁVEIS LTDA.

PROCESSO: 392/2019

OBJETO: Aquisição de sacos de lixo biodegradáveis.

VALOR: R\$ 7.724,45 (sete mil, setecentos e vinte e quatro reais e quarenta e cinco centavos).

DATA DA EXIGIBILIDADE: 02/01/2022.

JUSTIFICATIVA: O não pagamento interromperia o fornecimento de sacos de lixo necessários para atender a demanda da empresa.

CREDOR: PAUPEDRA PEDREIRAS PAVIMENTAÇÕES E CONSTRUÇÕES LTDA.

PROCESSO: 177/2020

OBJETO: Aquisição de pó de pedra, pedrisco, pedras 1, 2, 3, 4, brita graduada simples (bgs), brita graduada tratada com cimento (bgtc), rachão de pedra e bica corrida.

VALOR: R\$ 342.387,40 (trezentos e quarenta e dois mil, trezentos e oitenta e sete reais e quarenta centavos).

DATA DA EXIGIBILIDADE: 31/07-7-18-19-20-21-24-25-26-27-28/11-04-12-17-18-19-22/12/2021.

JUSTIFICATIVA: O não pagamento causaria atraso na entrega dos materiais que são necessários para realização de diversas obras executadas pela empresa.

CREDOR: PAUPEDRA PEDREIRAS PAVIMENTAÇÕES E CONSTRUÇÕES LTDA.

PROCESSO: 276/2018

OBJETO: Aquisição de concreto usinado bombeável com bomba lança ou bomba estacionária

VALOR: R\$ 1.165,06 (um mil, cento e sessenta e cinco reais e seis centavos).

DATA DA EXIGIBILIDADE: 01/01/2022.

JUSTIFICATIVA: O não pagamento causaria atraso na entrega dos materiais que são necessários para realização de diversas obras executadas pela empresa.

CREDOR: REABILITAR VIDAS

COMPRA DIRETA

OBJETO: Locação de ambulância para evento de desligamento dos colaboradores para eventual atendimento de emergência.

VALOR: R\$ 665,00 (seiscentos e sessenta e cinco reais).

DATA DA EXIGIBILIDADE: 17/12/2021.

JUSTIFICATIVA: A não contratação poderia causar falta de atendimento aos colaboradores em eventual pronto atendimento de emergência.

CREDOR: RH MASTER SISTEMAS LTDA. EPP.

PROCESSO: 229/2018

OBJETO: Contratação de serviço de assessoria e manutenção nos módulos de Ponto Eletrônico, Folha de Pagamento e Benefícios do Software RH Master.

VALOR: R\$ 5.139,90 (cinco mil, cento e trinta e nove reais e noventa centavos).

DATA DA EXIGIBILIDADE: 22/12/2021.

JUSTIFICATIVA: O não pagamento interromperia a utilização de softwares necessários para a execução de trabalhos rotineiros da empresa.

CREDOR: RX LOCADORA DE VEICULOS LTDA

PROCESSO: 045/2020

OBJETO: Locação de veículos tipo Pick-up e Passeio.

VALOR: R\$ 4.550,00 (quatro mil, quinhentos e cinquenta reais).

DATA DA EXIGIBILIDADE: 06/01/2022.

JUSTIFICATIVA: O não pagamento interromperia a prestação de serviços com caminhonete, causando prejuízos aos relevantes serviços prestados pela Proguaru à municipalidade.

CREDOR: TEXTE ENGENHARIA E TECNOLOGIA LTDA

PROCESSO: 112/2020

OBJETO: Contratação de empresa de engenharia especializada na execução de ensaios e controles tecnológicos.

VALOR: R\$ 5.894,16 (cinco mil, oitocentos e noventa e quatro reais e dezesseis centavos).

DATA DA EXIGIBILIDADE: 02/01/2022.

JUSTIFICATIVA: O não pagamento impediria o acompanhamento e a fiscalização da execução de obras realizadas pela empresa.

CREDOR: VEROCHQUE REFEIÇÕES LTDA.

PROCESSO: 153/2020

OBJETO: Contratação de empresa para administração, gerenciamento, emissão, distribuição e fornecimento de cartão alimentação/refeição na forma de créditos a serem carregados em cartões com chip de segurança ou com tarja magnética de alta confiabilidade.

VALOR: R\$ 1.768,35 (um mil, setecentos e sessenta e oito reais e trinta e cinco centavos).

DATA DA EXIGIBILIDADE: 30/12/2021-03/01/2022.

JUSTIFICATIVA: A falta do pagamento poderia causar a interrupção na entrega dos vales alimentação/refeição, causando transtornos aos funcionários desta empresa com relação à sua alimentação.

Guarulhos (SP), 23/12/2021.

FRANCISCO JOSÉ CARONE GARCIA

MEMBRO COMISSÃO LIQUIDANTE



**AGÊNCIAS DE ATENDIMENTO
FUNERÁRIO**

- Centro •
Rua Osvaldo Cruz, 77
Atendimento das 7h às 18h30.
Telefone: 2087-6810.
- Bonsucesso •
Rua Catarina Maria de Jesus, 708
Atendimento das 7h às 18h.
Telefone: 2436-2418.
- Campo Santo (Vila Rio) •
Av. Benjamim Harris Hunicutt, 1327
Atendimento 24 horas.
Telefone: 2304.4202/ 2304.4203.

Acesse: funeraria.guarulhos.sp.gov.br



**PREFEITURA DE
GUARULHOS**